

**Pengaruh Perkembangan Pariwisata Terhadap Pertumbuhan Ekonomi Sektor  
Pariwisata di Kota Pagaram**



Skripsi Oleh:

**Ario Dicky Pratama**

**010212814019082**

**Ekonomi Pembangunan**

*Diajukan Sebagai Salah Satu Syarat Untuk Meraih Gelar Sarjana Ekonomi*

**KEMENTERIAN RISET, TEKNOLOGI DAN PENDIDIKAN TINGGI**

**UNIVERSITAS SRIWIJAYA**

**FAKULTAS EKONOMI**

**2019**

**KEMENTERIAN RISET TEKNOLOGI DAN PENDIDIKAN TINGGI  
UNIVERSITAS SRWIWIJAYA  
FAKULTAS EKONOMI  
PALEMBANG**

**LEMBARAN PERSETUJUAN KOMPREHENSIF**

**PENGARUH PERKEMBANGAN PARIWISATA TERHADAP  
PERTUMBUHAN EKONOMI SEKTOR PARIWISATA DI KOTA  
PAGARALAM**

Disusun oleh:

Nama : Ario Dicky Pratama  
NIM : 01021281419082  
Jurusan : Ekonomi Pembangunan  
Bidang Kajian/ Konsentrasi : Ekonomi Regional

**Tanggal persetujuan**

**Dosen pembimbing**

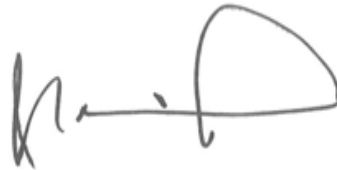

Tanggal:

Ketua: Prof. H. Syamsurijal AK, Ph. D.  
NIP. 195212121981021001



Tanggal:

Anggota: Dr. M. Subardin, S.E., M.Si.  
NIP. 197110302006041001

## LEMBAR PERSETUJUAN SKRIPSI

### PENGARUH PERKEMBANGAN PARIWISATA TERHADAP PERTUMBUHAN EKONOMI SEKTOR PARIWISATA DI KOTA PAGARALAM

Disusun oleh:

Nama : Ario Dicky Pratama  
NIM : 01021281419082  
Fakultas : Ekonomi  
Jurusan : Ekonomi Pembangunan  
Bidang Kajian : Ekonomi Regional

Telah di uji dalam ujian komprehensif pada tanggal 15 Juli 2019 dan telah memenuhi syarat untuk diterima

Panitia Ujian Komprehensif  
Palembang, 15 Juli 2019

**Ketua**

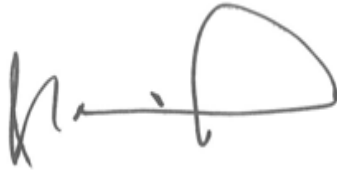

**Prof. H. Syamsurijal AK, Ph. D.**  
NIP. 195212121981021001

**Anggota**



**Dr. M. Subardin, S.E., M.Si.**  
NIP.197110302006041001

**Penguji**



**Dr. Suhel, S.E., M.Si.**  
NIP.1966101419922041003

**Mengetahui,**  
**Ketua Jurusan Ekonomi Pembangunan**

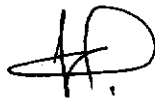

**Dr. Mukhlis, S.E., M.Si.**  
NIP. 197304062010121001

## SURAT PERNYATAAN INTEGRITAS KARYA ILMIAH

Yang bertanda tangan di bawah ini :

Nama : Ario Dicky Pratama  
Nim : 01021281419082  
Fakultas : Ekonomi  
Jurusan : Ekonomi Pembangunan  
Bidang Kajian : Ekonomi Regional

Menyatakan dengan sesungguhnya bahwa skripsi yang berjudul : “Pengaruh Perkembangan Pariwisata Terhadap Pertumbuhan Ekonomi Sektor Pariwisata Di Kota Pagaralam”

Pembimbing :

Ketua : Prof. H. Syamsurijal AK, Ph, D.  
Anggota : Dr. M. Subardin, S.E., M.Si.  
Tanggal Ujian : 15 Juli 2019

Adalah benar hasil karya saya sendiri. Dalam skripsi ini tidak ada kutipan hasil karya orang lain yang tidak disebutkan sumbernya.

Demikian pernyataan ini saya buat dengan sebenarnya, dan apabila pernyataan saya ini tidak benar di kemudian hari, saya bersedia dicabut predikat kelulusan dan gelar kesarjanaaan.

Palembang, 22 juli 2019

Pembuat Pernyataan



Ario Dicky Pratama

NIM:01021281419082

## KATA PENGANTAR

Puji Syukur kepada Allah SWT atas rahmat dan karunia-Nya, sehingga saya dapat menyelesaikan penelitian dan skripsi yang berjudul “Pengaruh perkembangan Pariwisata terhadap Pertumbuhan Ekonomi Di Kota Pagar Alam”. Skripsi ini adalah untuk memenuhi syarat kelulusan dalam meraih derajat Sarjana Ekonomi program Strata Satu (S-1) Fakultas Ekonomi Universitas Sriwijaya. Skripsi ini membahas mengenai sejauh mana pengaruh Objek Pariwisata terhadap Pertumbuhan Ekonomi yang ada Di Kota Pagar Alam. Selama penelitian dan penyusunan skripsi ini, penulis tidak luput dari berbagai kendala. Kendala tersebut dapat diatasi berkat bantuan, doa, bimbingan dan dukungan dari berbagai pihak.

Palembang, 20 Juni 2019



Ario Dicky Pratama

NIM.01021281419082

## UCAPAN TERIMA KASIH

Alhamdulillah Puji Syukur penulis ucapkan kepada Allah SWT karena berkat limpahan Rahmat, Taufiq, Hidayah serta Inayah-Nya penulis sampai saat ini masih diberikan kenikmatan tiada ternilai harganya hingga Penulis dapat menyelesaikan skripsi dengan judul “Pengaruh Perkembangan Pariwisata Terhadap Pertumbuhan Ekonomi Sektor Pariwisata Di Kota Pagaram”.

Skripsi ini disusun untuk memenuhi persyaratan menyelesaikan program Sarjana (S1) Jurusan Ilmu Ekonomi dan Studi Pembangunan Fakultas Ekonomi Universitas Sriwijaya, adalah suatu hal yang mustahil tentunya bila skripsi ini dapat selesai tanpa banyak mendapat bimbingan, dukungan, dan bantuan dari berbagai pihak, sehingga dalam kesempatan ini penulis menyampaikan penghargaan dan ucapan terimakasih :

1. Tuhan Yang Maha Esa yang telah memberi kelancaran dalam menyelesaikan skripsi ini.
2. Bapak Prof. H. Syamsurijal AK, Ph, D. dan BapakDr. M. Subardin, S.E., M.Si. yang telah mengorbankan waktu, tenaga, pikiran untuk membimbing serta memberikan saran dalam menyelesaikan skripsi ini.
3. BapakMukhlis, S.E., M.Si Ketua Jurusan Ekonomi Pembangunan Fakultas Ekonomi Universitas Sriwijaya.
4. Bapak Sukanto, S.E., M.SI. Sekretaris JurusanEkonomi Pembangunan Fakultas Ekonomi Universitas Sriwijaya.
5. Bapak Drs. Fachrizal Bachri. M.Sc. selaku dosen penguji yang telah membantu memberikan kritik dan saran.
6. Orang tua yang selalu memberikan dukungan dan doa yang tiada henti nya serta keluarga.
7. Teman – teman Ekonomi Pembangunan angkatan 2014.

## ABSTRAK

### PENGARUH PERKEMBANGAN PARIWISATA TERHADAP PERTUMBUHAN EKONOMI SEKTOR PARIWISATA DI KOTA PAGARALAM

Oleh:

Ario Dicky Pratama; Prof. H. Syamsurijal AK, Ph, D.; Dr. M. Subardin, S.E., M.Si.

**Abstrak:** Penelitian ini bertujuan untuk mengetahui pengaruh perkembangan pariwisata terhadap pertumbuhan ekonomi sector pariwisata di Kota Pagaram. Metode analisis yang digunakan yaitu analisis regresi linier berganda. Hasil dari penelitian ini objek wisata berpengaruh negatif terhadap pertumbuhan ekonomi sedangkan rumah makan dan penginapan berpengaruh positif terhadap pertumbuhan ekonomi. Hal ini dikarenakan banyak objek wisata yang ada di Kota Pagar Alam tidak dikelola dengan baik oleh pemerintah Kota Pagar Alam sedangkan rumah makan dan penginapan berpengaruh positif karena pembangunannya merata dan strategis serta dikelola dengan baik oleh pemerintah Kota Pagar Alam.

**Kata Kunci:** *Perkembangan Pariwisata, Pertumbuhan Ekonomi, Analisis Regresi Linier Berganda*

Ketua

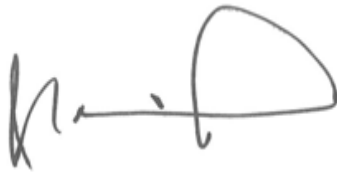

Prof. H. Syamsurijal AK, Ph, D.

NIP. 195212121981021001

Anggota



Dr. M. Subardin, S.E., M.Si.

NIP. 197110302006041001

**DAFTAR RIWAYAT HIDUP**

	<b>Nama</b>	Ario Dicky Pratama
	<b>NIM</b>	010212814191082
	<b>Tempat, Tanggal Lahir</b>	Palembang, 23 November 1996
	<b>Alamat</b>	Perumahan Bukit Sejahtera Poligon Blok H.5
	<b>Handphone</b>	0823-8253-8959
<b>AGAMA</b>	Islam	
<b>JENIS KELAMIN</b>	Laki-laki	
<b>STATUS</b>	Belum Menikah	
<b>KEWARGANEGARAAN</b>	Indonesia	
<b>TINGGI</b>	160 cm	
<b>BERAT BADAN</b>	68 kg	
<b>KEGEMARAN</b>	Membaca	
<b>EMAIL</b>	<a href="mailto:ario.dicky99@gmail.com">ario.dicky99@gmail.com</a>	
<b>PENDIDIKAN</b>		
<b>1999-2000</b>	TK Az-Zahra Palembang	
<b>2000-2006</b>	SD Negeri 57 Palembang	
<b>2006-2009</b>	SMP Negeri 4 Palembang	
<b>2009-2012</b>	Bina Warga 02 Palembang	
<b>2014-2019</b>	Universitas Negeri Sriwijaya Palembang	



# DAFTAR ISI

## Halaman

LEMBAR PERSETUJUAN UJIAN KOMPREHENSIF .....	i
LEMBAR PERSETUJUAN SKRIPSI .....	ii
SURAT PERNYATAAN INTEGRITAS KARYA ILMIAH .....	iii
KATA PENGANTAR .....	iv
UCAPAN TERIMAKASIH .....	v
ABSTRAK .....	vi
ABSTRACT .....	vii
DAFTAR RIWAYAT HIDUP .....	viii
DAFTAR ISI .....	ix
DAFTAR TABEL .....	xii
DAFTAR GAMBAR .....	xiii
DAFTAR LAMPIRAN .....	xiv
<b>BAB I PENDAHULUAN.....</b>	<b>1</b>
1.1 Latar Belakang Masalah .....	1
1.2 Rumusan Masalah.....	5
1.3 Tujuan Penelitian .....	6
1.4 Manfaat Penelitian .....	6
<b>BAB II TINJAUAN PUSTAKA.....</b>	<b>7</b>
2.1 Landasan Teori .....	7
2.1.1 Teori Pertumbuhan .....	7
2.1.2 Teori Pembangunan Ekonomi .....	7
2.1.3 Teori Tempat Sentral .....	8
2.1.4 Pusat Pertumbuhan .....	10
2.1.5 Pariwisata .....	12
2.1.5.1 Teori Permintaan Parawisata .....	12
2.2 Penelitian Terdahulu.....	14
2.3 Kerangka Pemikiran .....	20
2.4 Hipotesis Penelitian.....	21

<b>BAB III METODE PENELITIAN .....</b>	<b>22</b>
3.1 Ruang Lingkup Penelitian .....	22
3.2 Jenis dan Sumber Data .....	22
3.3 Tehnik Analisis Data .....	23
3.3.1 Deskriptif Kuantitatif .....	23
3.3.2 Uji Asumsi Klasik .....	24
3.3.2.1 Uji Normalitas.....	24
3.3.2.2 Uji Multikolinieritas.....	25
3.3.2.3 Uji Autokorelasi.....	25
3.3.2.4 Uji Heteroskedastisitas.....	26
3.3.3 Pengujian Hipotesis.....	27
3.3.3.1 Pengujian Arti Keseluruhan Regresi (Uji F).....	27
3.3.3.2 Pengujian Koefisien Regresi Parsial (Uji t) .....	28
3.3.3.3 Koefisien Determinasi (Uji $R^2$ ).....	28
3.4 Definisi Operasional Variabel .....	29
<b>BAB IV HASIL DAN PEMBAHASAN .....</b>	<b>31</b>
4.1 Hasil Penelitian.....	31
4.1.1 Gambaran Umum Objek Pariwisata Pagaralam.....	31
4.1.2 Sektor Pariwisata di Kota Pagar Alam.....	32
4.1.3 Gambaran Umum Variabel Penelitian .....	32
4.1.3.1 Objek Wisata.....	32
4.1.3.2 Penginapan.....	34
4.1.3.3 Rumah Makan .....	37
4.2 Hasil Analisis Data.....	38
4.2.1 Asumsi Klasik .....	39
4.2.1.1 Uji Normalitas.....	39
4.2.1.2 Uji Multikolinearitas .....	40
4.2.1.3 Uji Autokorelasi.....	40
4.2.1.4 Uji Heteroskedastisiitas.....	40
4.2.2 Uji Hipotesis.....	42
4.2.2.1 Uji F .....	42

4.2.2.2 Uji T .....	42
4.3 Pembahasan.....	43
4.3.1 Pengaruh Objek Wisata Terhadap Pertumbuhan Ekonomi .....	43
4.3.2 Pengaruh Rumah makan terhadap Pertumbuhan Ekonomi .....	44
4.3.3 Pengaruh Penginapan terhadap Pertumbuhan Ekonomi.....	44
<b>BAB V KESIMPULAN DAN SARAN .....</b>	<b>46</b>
5.1 Kesimpulan.....	46
5.2 Saran.....	46
<b>DAFTAR PUSTAKA .....</b>	<b>48</b>
<b>LAMPIRAN-LAMPIRAN .....</b>	<b>50</b>

## DAFTAR TABEL

	<b>Halaman</b>
Tabel 1.1. Jumlah objek wisata menurut jenis wisata kota Pagar Alam, 2012-2017.....	3
Tabel 1.2 JumlahWisatawanManca Negaradan Domestik datang ke Kota PagarAlam, Tahun 2012-2017 .....	4
Tabel 4.1 Jumlah Objek Wisata pada Kecamatan di Kota Pagar Alam .....	33
Tabel 4.2 Jumlah Penginapan pada kecamatan di Kota Pagar Alam .....	35
Tabel 4.3 Jumlah Rumah Makan pada Kecamatan di Kota Pagar Alam .....	37

## DAFTAR GAMBAR

	<b>Halaman</b>
Gambar 1	Jumlah Objek Wisata Alam dan Budaya di Kota Pagar Alam .....34
Gambar 4.2	Jumlah Penginapan di Kota Pagar Alam .....35

## DAFTAR LAMPIRAN

	<b>Halaman</b>
Lampiran 1. Hasil Uji Asumsi Klasik.....	50
Lampiran 2. Hasil Uji Autokorelasi.....	50
Lampiran 3. Hasil Uji Heteroskedastisitas.....	50
Lampiran 4. Hasil Uji Normalitas.....	51
Lampiran 5. Jumlah Multikolinearitas.....	51
Lampiran 6. Hasil Uji Outlier.....	52
Lampiran 7. Hasil Uji Linearitas.....	52
Lampiran 8. Jumlah Objek Wisata.....	52
Lampiran 9. Jumlah Objek Wisata Mancanegara.....	53
Lampiran 10. Jumlah Objek Wisata Pada Kecamatan.....	53
Lampiran 11. Jumlah Objek Wisata Dan Budaya.....	54
Lampiran 12. Jumlah Penginapan.....	54

# **BAB I**

## **PENDAHULUAN**

### **1.1. Latar Belakang**

**Pengertian Pertumbuhan Ekonomi** adalah sebuah kondisi dimana meningkatnya pendapatan karena terjadi peningkatan produksi barang dan jasa. Peningkatan pendapatan tersebut tidak dikaitkan dengan tingkat pertumbuhan jumlah penduduk, dan dapat kita lihat dari output yang meningkat, perkembangan teknologi, dan berbagai inovasi di bidang sosial. Menurut Budiono, pengertian pertumbuhan ekonomi adalah sebuah proses yang mantap dimana kapasitas produksi suatu perekonomian mengalami peningkatan sepanjang waktu dan menghasilkan peningkatan pendapatan nasional.

Sumatera Selatan merupakan salah satu provinsi di Indonesia yang memiliki pesona alam dan keragaman budaya yang berlimpah, dan salah satunya terdapat di kota pagar alam yang memiliki tujuan destinasi wisata yang merupakan salah satu sektor yang dapat di andalkan pemerintah untuk memperoleh pendapatan untuk Kota Pagar Alam.

Pagar alam memiliki banyak terdapat objek wisata yang sangat menarik untuk dikunjungi ,baik objek wisata alam maupun objek wisata budaya. Adapun objek wisata alam yang memiliki kontribusi ke pdrb adalah objek wisata air terjun curup maung, air terjun curup mangkok, air terjun curup embun, dan gedung juang pagar alam. Berikut tabel objek wisata di seluruh kecamatan kota pagar alam.

Peranan parawisata dalam pembangunan Kota Pagar Alam, disamping sebagai pendapatan daerah juga dapat berdampak kepada bidang-bidang lainnya, diantaranya dapat menciptakan lapangan pekerjaan, dapat meningkatkan pendapatan masyarakat dan pemerintah. Pengembangan pariwisata Daerah khususnya Objek Wisata yang berpotensi meningkatkan produk domestik regional bruto.

Pariwisata juga merupakan suatu sektor yang tidak berbeda dengan sektor ekonomi lainya karena dalam proses perkembangannya juga mempunyai dampak atau pengaruh di sektor sosial dan ekonomi. Pembangunan di sektor pariwisata perlu ditingkatkan dengan cara mengembangkan dan mendayagunakan sumber-sumber serta potensi kepariwisataan nasional maupun daerah agar dapat menjadi kegiatan yang dapat diandalkan dalam rangka memperbesar penerimaan devisa atau pendapatan asli daerah, memperluas dan memratakan kesempatan berusaha dan lapangan kerja terutama bagi masyarakat setempat.

menjelaskan bahwa peranan pariwisata dalam pembangunan negara pada garis besarnya berintikan tiga segi, yaitu segi ekonomis (sumber devisa, pajak-pajak), segi sosial (penciptaan lapangan kerja), dan segi kebudayaan (memperkenalkan kebudayaan kita kepada wisatawan-wisatawan asing).Spillane (1987:89)

Dalam perekonomian suatu negara, bila dikembangkan secara berencana dan terpadu, peran sektor pariwisata akan melebihi sektor migas (minyak bumi dan gas alam) serta industri lainnya. Keberhasilan pengembangan sektor kepariwisataan, berarti akan meningkatkan perannya dalam penerimaan daerah, dimana kepariwisataan merupakan komponen utamanya dengan memperhatikan juga faktor



yang mempengaruhinya, seperti: jumlah obyek wisata yang ditawarkan, jumlah wisatawan yang berkunjung baik domestik maupun internasional, dan tentunya pendapatan perkapita. Jawa Tengah merupakan salah satu propinsi di Pulau Jawa yang terletak pada jalur perlintasan antara Jawa Barat dengan Jawa Timur, sehingga banyak wisatawan lebih sering melewati Jawa Tengah karena hanya sebagai daerah perlintasan. Apabila para wisatawan bisa ditarik untuk menghabiskan waktunya di Jawa Tengah meski dalam waktu sehari, sudah memiliki efek positif untuk pengembangan bisnis wisata. Dengan demikian, industri pariwisata merupakan salah satu sektor jasanya yang sangat penting untuk dikembangkan. ( Ferry, 2012)

**Tabel 1.1 Jumlah objek wisata menurut jenis wisata kota Pagar Alam, 2012-2017**

Tahun	KECAMATAN									
	DS		DT		DU		P.AS		P.AU	
	A	B	A	B	A	B	A	B	A	B
2012	5	1	0	1	3	0	0	0	8	0
2013	5	1	1	2	3	0	0	0	7	0
2014	5	1	2	3	4	2	1	1	14	1
2015	5	1	2	3	4	2	1	1	13	1
2016	8	10	3	3	3	12	1	0	0	0
2017	8	10	3	3	3	12	1	0	0	0
Jumlah	36	24	11	15	20	28	4	2	42	2

*Sumber: Badan pusat statistik Kota Pagar Alam tahun 2012-2017*

*Ds = dempo selatan*

*Dt = dempo tengah*

*Du = dempo utara*

*P.as = pagar alam selatan*

*P.au = pagar alam utara*

Tabel 1.1 menunjukkan bahwa Kota Pagar Alam memiliki potensi objek wisata dan wisata budaya yang cukup menjanjikan jika pariwisata di kelola dengan baik maka banyak wisatawan yang akan berkunjung. Dengan adanya objek wisata

maka Kota Pagar Alam tidak hanya dikenal dengan produksi teh nya saja tetapi juga dapat dikenal dengan wisata alam disana. Akan tetapi objek wisata tetap harus di kelola dengan majemen yang baik.

majunya industri pariwisata suatu daerah sangat bergantung kepada jumlah wisatawan yang datang, arena itu harus di tunjang dengan peningkatan pemanfaatan Daerah Tujuan Wisata (DTW) sehingga industri pariwisata akan berkembang dengan baik. Terdapat beberapa faktor yang cukup mempengaruhi jumlah wisatawan yang datang atau berkunjung ke Objek Wisata tersebut, yaitu meliputi biaya perjalanan menuju lokasi Objek Wisata, fasilitas yang berupa sarana dan prasarana untuk mendukung peningkatan parawisata.(Akrom, 2014 : 14)

**Tabel 1.2 JumlahWisatawanManca Negaradan Domestik datang ke Kota PagarAlam, Tahun 2012–2017**

TAHUN	WISATAWAN		JUMLAH
	MANCANEGARA	DOMESTIK	
2012	151	29 432	29 583
2013	120	1778	1 898
2014	122	69 226	69 348
2015	76	88 143	88 219
2016	102	126 364	126 466
2017	151	224 42	224 193

*Sumber: Badan Pusat Stastistik Kota Pagar Alam*

Pada tabel 1.2 diatas, terlihat bahwa kunjungan wisatawan paling rendah pada tahun 2013 sebesar 1.898 wisatawan mancanegara maupun domestik sedangkan jumlah wisatawan tertinggi terdapat pada tahun 2017 sebesar 224.193 wisatawan mancanegara maupun domestik.

Dari data di atas dapat pula di simpulkan bahwa pertumbuhan kunjungan wisatawan baik domestic maupun mancanegara cukup positif dilihat dari tahun ke tahun walau terjadi pertumbuhan yang fluktuatif. Dimana hal ini tentu menggambarkan situasi perekonomian yang bagus dimana setiap perjalanan ke obyek pariwisata tentu akan menguntungkan bagi sisi perekonomian dari suatu daerah yang di kunjungi. Dari hal ini di katakan bahwa kondisi perekonomian di Kota Pagar Alam cukup baik. Dan berimbas ke PDRB yang tentunya juga akan meningkat. Selain itu diperlukan juga faktor pendukung lainnya seperti PDRB, dimana hal ini berpengaruh terhadap pertumbuhan ekonomi di daerah tersebut dan berdampak bagi setiap calon wisatawan untuk melakukan kegiatan berwisata.

### **1.2. Rumusan Masalah**

Berdasarkan latar belakang yang telah di uraikan diatas, pokok permasalahan yang akan di angkat dari penelitian ini adalah bagaimana pengaruh perkembangan pariwisata terhadap pertumbuhan ekonomi sektor pariwisata di Kota Pagaralam ?

### **1.3. Tujuan Penelitian**

Adapun tujuan dalam penelitian ini adalah :

Untuk mengetahui pengaruh perkembangan pariwisata terhadap pertumbuhan ekonomi sektor pariwisata di Kota Pagaralam.

### **1.4. Manfaat Penelitian**

Manfaat Teoritis dari penelitian ini adalah :

**1.4.1. Secara teoritis:**

Hasil penelitian ini diharapkan akan dijadikan salah satu informasi ilmiah bagi akademisi khususnya ilmu ekonomi mengenai teori lokasi serta pengaruh biaya perjalanan, fasilitas, pendapatan dan terhadap jumlah kunjungan wisatawan mengunjungi objek wisata.

**1.4.2. Secara praktis:**

Penelitian ini juga diharapkan menambah wawasan dan pemahaman khususnya bagi penulisan masyarakat umum tentang masalah yang dibahas.

## DAFTAR PUSTAKA

- A Samuelson. Paul & William D Nordhaus. 1997. *Mikroekonomi*. Jakarta: Erlangga.
- Austriana, Ida. 2005. *Analisis Faktor yang mempengaruhi Penerimaan Daerah dari Sektor Pariwisata di Jawa Tengah*. Fakultas Ekonomi Jurusan Akuntansi, Universitas Diponegoro Semarang.
- Adisasmita, Rahardjo, 2005. *Dasar-Dasar Ekonomi Wilayah*, Graha Ilmu, Jakarta.
- Akrom. K.M. 2014. *Analisis Faktor-faktor yang Mempengaruhi Kunjungan Wisatawan di Pantai Cahaya, Weleri, Kabupaten Kendal*. Skripsi Universitas Diponegoro. Semarang.
- Badan Pusat Statistik Kota Pagaram. [www.pagaralamkota.bps.go.id](http://www.pagaralamkota.bps.go.id).
- Baskoro, Dwi Hary. 2013. *Analisis Kunjungan Objek Wisata Lawang Sewu di Kota Semarang*. Skripsi.. Universitas Diponegoro
- Boediono. 1999. *Teori Pertumbuhan Ekonomi*. Yogyakarta: BPFE
- Ghozali, Imam. 2005. *Analisis Dengan Program SPSS*. Semarang : Badan Penerbit-Undip. Bandung: Fakultas Ekonomi Universitas Komputer Indonesia.
- Gunawan, dkk. 2016. *Analisis Pengembangan Pariwisata Terhadap Sosial Ekonomi Masyarakat (Studi pada Wisata Religi Gereja Puhsarang Kediri)*. Jurnal Administrasi Bisnis. Volume 32, Nomor 1, Maret 2016, Hal 1-8.
- Ihsan, Soegiyanto, H., dan Hadi, Partoso. 2015. *Pengembangan Potensi Ekowisata di Kabupaten Bima*. Jurnal GeoEco. Volume 1, Nomor 2, Juli 2015, Hal 195-206.
- Kuncoro, Mudrajat, (2004). *Otonomi dan Pembangunan Daerah*. Erlangga, Jakarta
- Nopirin. 2000. *Pengantar Ilmu Ekonomi Makro dan Mikro*. Edisi Pertama. Yogyakarta: BPFE
- Nugroho, Agung. 2005. *Strategi Jitu memilih Metode Statistik Penelitian dengan SPSS*. Yogyakarta. Hal : 43-57.

- Richardson, Harry W. 2001. Dasar-Dasar Ilmu Regional (terjemahan paul Sitohang). Jakarta: FE UI
- Sihotang, Paul, 2001. Dasar-dasar Ilmu Ekonomi Regional (terjemahan), Edisi Revisi, Fakultas Ekonomi Universitas Indonesia, Depok
- \_\_\_\_\_, 1990. Pengantar Perencanaan Regional (terjemahan), Edisi Revisi II, Fakultas Ekonomi Universitas Indonesia, Depok.
- Sinclair, M.T., dan Stabler, M., 1997. *The Economics of Tourism*. London: Routledge.
- Spillane J.J, 1987, Pariwisata Indonesia Sejarah dan Prospeknya, Yogyakarta, Kanisius, 150 halaman
- Sukirno, Sadono. 2005. *Mikro Ekonomi Teori Pengantar*. Edisi Ketiga. Jakarta: Raja Grafindo Persada.
- Susiana. 2003. *Analisis Faktor yang Mempengaruhi Penerimaan Daerah dari Sektor pariwisata di Kota Surakarta (1985-2000)*. Fakultas Ekonomi Universitas Diponegoro.
- Tarigan, Robinson, 2010. *Perencanaan Pembangunan Wilayah, Edisi Revisi V*, Penerbit Bumi Aksara, Jakarta.
- \_\_\_\_\_, 2006. *Ekonomi Regional : Teori dan Aplikasi, Edisi Revisi III*, Penerbit Bumi Aksara, Jakarta.
- Todaro & Smith, 2006. *Pembangunan Ekonomi (terjemahan)*, Edisi Kesembilan, Penerbit Erlangga, Jakarta.
- Yoeti, Okta A. 2008. *Ekonomi Pariwisata: Introduksi, Informasi, dan Implementasi*. Jakarta: Penerbit Kompas

## LAMPIRAN

### Lampiran 1. Uji Asumsi Klasik

Dependent Variable: PDRB  
Method: Least Squares  
Date: 07/19/19 Time: 15:13  
Sample: 2008 2017  
Included observations: 10

Variable	Coefficient	Std. Error	t-Statistic	Prob.
C	30995500	7170526.	4.322626	0.0050
OB	-184603.2	63501.38	-2.907073	0.0271
RM	45933.90	49125.89	0.935024	0.3859
PG	1571481.	391221.6	4.016855	0.0070
R-squared	0.873531	Mean dependent var		41919927
Adjusted R-squared	0.810296	S.D. dependent var		10203396
S.E. of regression	4444094.	Akaike info criterion		33.74122
Sum squared resid	1.18E+14	Schwarz criterion		33.86226
Log likelihood	-164.7061	Hannan-Quinn criter.		33.60845
F-statistic	13.81409	Durbin-Watson stat		2.669079
Prob(F-statistic)	0.004209			

### Lampiran 2. Hasil Uji Autokorelasi

Breusch-Godfrey Serial Correlation LM Test:

F-statistic	2.355178	Prob. F(2,4)	0.2109
Obs*R-squared	5.407765	Prob. Chi-Square(2)	0.0669

### Lampiran 3. Hasil Uji Heterokedastisitas

Heteroskedasticity Test: Breusch-Pagan-Godfrey

F-statistic	0.174538	Prob. F(3,6)	0.9098
Obs*R-squared	0.802642	Prob. Chi-Square(3)	0.8488
Scaled explained SS	0.281271	Prob. Chi-Square(3)	0.9635

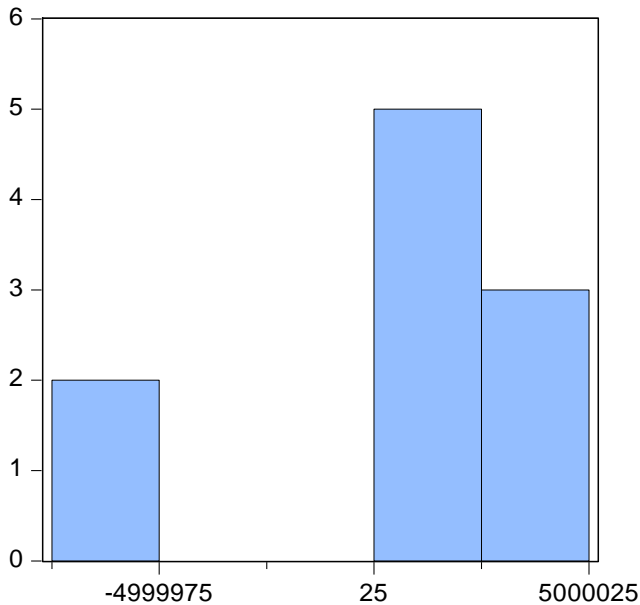
**Lampiran****4****Uji****Normalitas**

Series: Residuals	
Sample 2008 2017	
Observations 10	
Mean	4.98e-09
Median	1324334.
Maximum	2889673.
Minimum	-6813075.
Std. Dev.	3628587.
Skewness	-1.274307
Kurtosis	2.946840
Jarque-Bera	2.707609
Probability	0.258256

**Lampiran 5 Hasil Uji multikolinearitas**

Variance Inflation Factors  
 Date: 07/19/19 Time: 15:17  
 Sample: 2008 2017  
 Included observations: 10

Variable	Coefficient Variance	Uncentered VIF	Centered VIF
C	5.14E+13	26.03368	NA
OB	4.03E+09	6.220971	1.298729
RM	2.41E+09	2.967267	1.174797
PG	1.53E+11	11.54690	1.119042

**Lampiran 6. Hasil uji Outlier**

Influence Statistics  
 Date: 07/19/19 Time: 15:24  
 Sample: 2008 2017  
 Included observations: 10



Obs.	Resid.	RStudent
2008	326562.0	0.096807
2009	-6813075.	-2.214253
2010	2515708.	0.614619
2011	2889673.	0.676843
2012	-6511796.	-2.364178
2013	2695291.	0.972090
2014	1163056.	0.338970
2015	247147.6	0.072688
2016	1485612.	0.375450
2017	2001821.	0.690386

### Lampiran 7. Hasil Uji linearitas

Ramsey RESET Test  
Equation: EQ01  
Specification: PDRB C OB RM PG  
Omitted Variables: Squares of fitted values

	Value	Df	Probability
t-statistic	0.659944	5	0.5385
F-statistic	0.435527	(1, 5)	0.5385
Likelihood ratio	0.835185	1	0.3608

**Tabel 1.1 Jumlah objek wisata menurut jenis wisata kota Pagar Alam, 2012-2017**

Tahun	KECAMATAN									
	DS		DT		DU		P.AS		P.AU	
	A	B	A	B	A	B	A	B	A	B
2012	5	1	0	1	3	0	0	0	8	0
2013	5	1	1	2	3	0	0	0	7	0
2014	5	1	2	3	4	2	1	1	14	1
2015	5	1	2	3	4	2	1	1	13	1
2016	8	10	3	3	3	12	1	0	0	0
2017	8	10	3	3	3	12	1	0	0	0
Jumlah	36	24	11	15	20	28	4	2	42	2

**Tabel 1.2 Jumlah Wisatawan Manca Negeri dan Domestik datang ke**

**Kota Pagar Alam, Tahun 2012–2017**

TAHUN	WISATAWAN		
	MANCANEGERI	DOMESTIK	JUMLAH

2012	151	29 432	29 583
2013	120	1778	1 898
2014	122	69 226	69 348
2015	76	88 143	88 219
2016	102	126 364	126 466
2017	151	224 42	224 193

**Tabel 4.1 Jumlah objek wisata pada kecamatan di kota pagar alam**

**Gambar 1. Jumlah Objek Wisata Alam dan Budaya di Kota Pagar Alam**

TAHUN	Kecamatan												TOTAL
	DempoSelatan		DempoTengah		DempoUtara		Pagar Alam Selatan		Pagar Alam Utara		JUMLAH		
	Alam	Budaya	Alam	Budaya	Alam	Budaya	Alam	Budaya	Alam	Budaya	A	B	
2008	15	20	15	0	7	10	10	4	10	9	57	43	100
2009	5	15	0	20	8	20	1	1	5	0	19	56	75
2010	6	10	3	3	3	12	2	13	6	7	20	45	65
2011	6	10	4	3	4	12	2	13	6	7	22	45	67
2012	5	1	0	1	3	0	0	0	8	0	16	5	18
2013	5	1	1	2	3	0	0	0	7	0	16	3	19
2014	5	1	2	3	4	2	1	1	14	1	26	8	34
2015	5	1	2	3	4	2	1	1	13	1	25	8	33
2016	8	10	3	3	3	12	1	0	0	0	15	25	40
2017	8	10	3	3	3	12	1	0	0	0	15	25	40

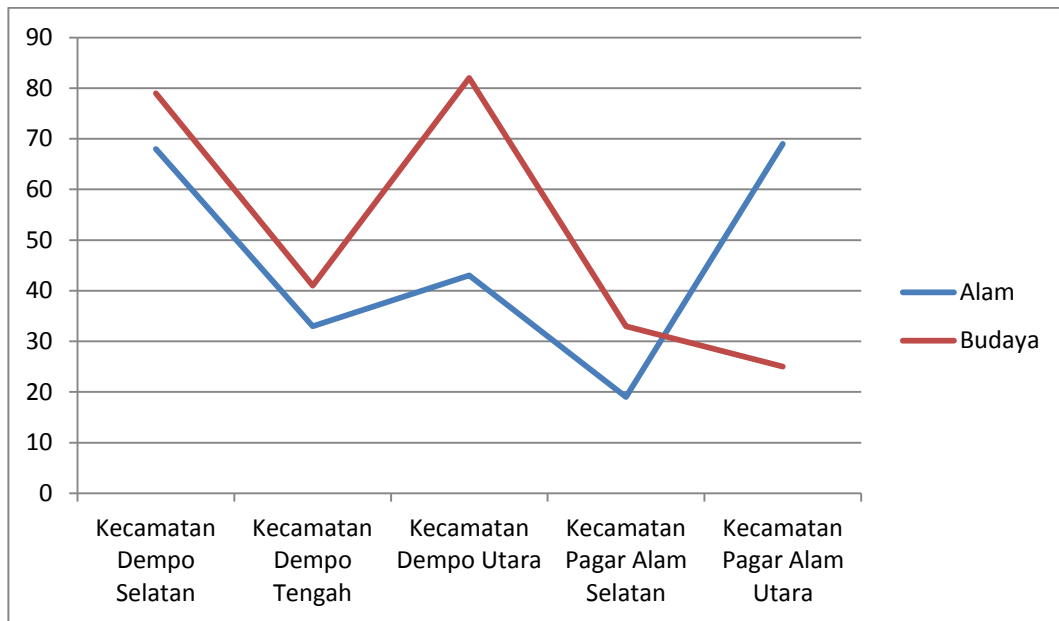

**Tabel 4.2 Jumlah Penginapan pada kecamatan di Kota Pagar Alam**

Kecamatan	Tahun									
	2008	2009	2010	2011	2012	2013	2014	2015	2016	2017
dempo Selatan	0	0	0	0	0	0	0	0	0	0
dempo Tengah	0	0	0	0	0	0	0	0	0	0
dempo Utara	0	0	0	0	0	0	0	0	0	0
pagar Alam Selatan	4	6	4	5	7	3	4	6	8	10
pagar Alam Utara	4	5	4	5	7	5	6	6	8	10
<b>JUMLAH</b>	<b>8</b>	<b>11</b>	<b>8</b>	<b>10</b>	<b>12</b>	<b>8</b>	<b>10</b>	<b>12</b>	<b>16</b>	<b>20</b>

**Gambar 2. Jumlah penginapan pada kecamatan di Kota Pagar Alam**

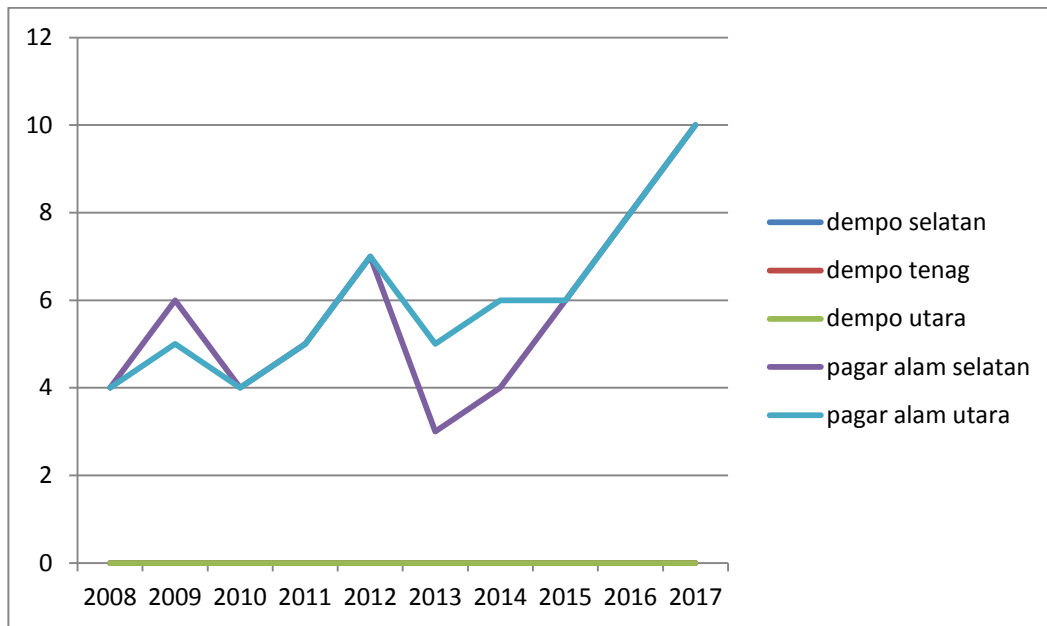

**Tabel 4.3 Jumlah Rumah Makan pada kecamatan di Kota Pagar Alam**

kecamatan	Tahun									
	2008	2009	2010	2011	2012	2013	2014	2015	2016	2017
dempo Selatan	1	1	1	2	1	1	2	2	0	0
dempo Tengah	2	2	2	2	0	2	4	4	0	0
dempo Utara	0	0	0	1	0	0	5	5	0	0
pagar Alam Selatan	9	10	6	9	15	11	42	43	8	8
pagar alam Utara	3	15	7	10	15	4	35	37	18	18
JUMLAH	15	28	16	24	31	18	98	101	26	26

**Tabel 4.4 Pertumbuhan ekonomi sektor akomodasi makan dan minum**

PERTUMBUHAN EKONOMI SEKTOR AKOMODASI MAKAN DAN MINUM	
2008	26122598
2009	28909623
2010	34818789

2011	38333980
2012	41442565
2013	43581986
2014	46098376
2015	48647834
2016	53006436
2017	58237087

**Tabel 4.5 laju persentase pertumbuhan ekonomi sektor akomodasi makan dan minum**

Laju persentase pertumbuhan ekonomi sektor akomodasi makan dan minum

2008	3,94
2009	2,99
2010	5,63
2011	4,29
2012	5,02
2013	6,45
2014	3,00
2015	3,09
2016	3,28
2017	3,49

**Gambaran peta Kota Pagar Alam**

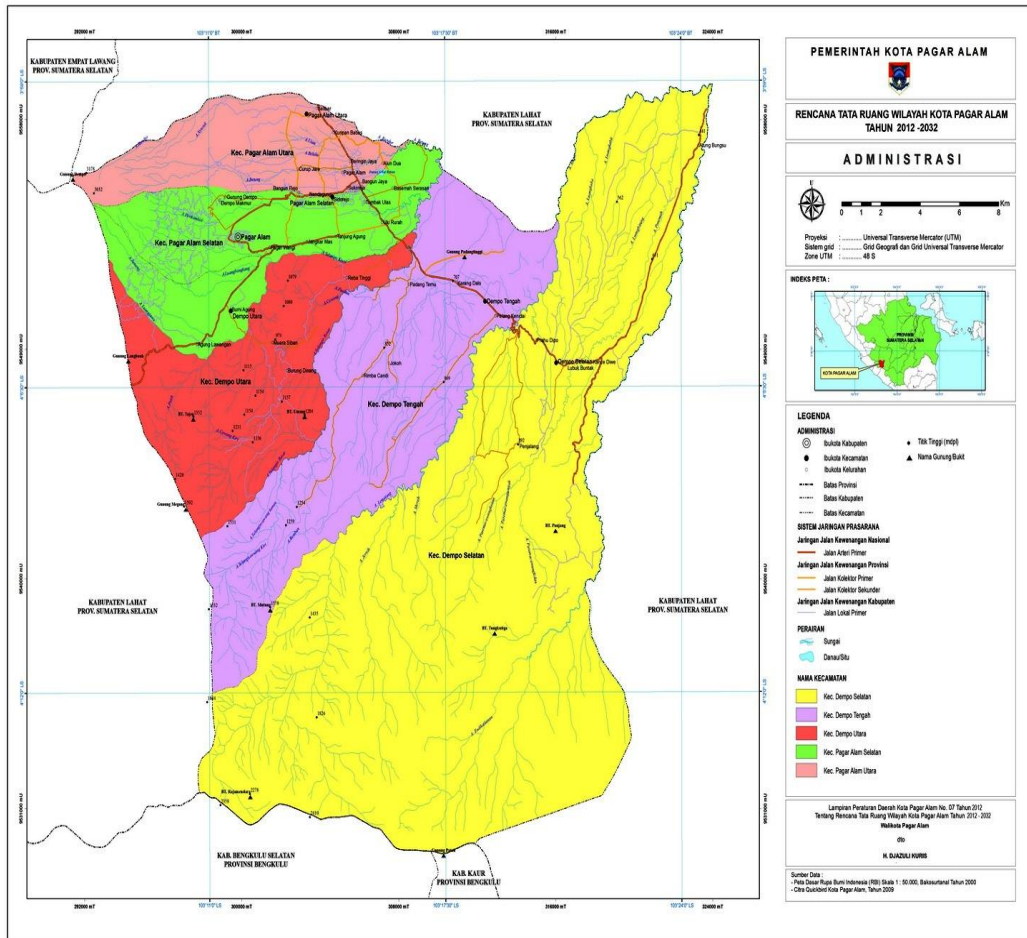



**Wisata alam gunung dempo**

**Taman wisata dempo park**



**Taman wisata tangga 1000**





