

LAMPIRAN



Bambu Betung



Cetakan Beton

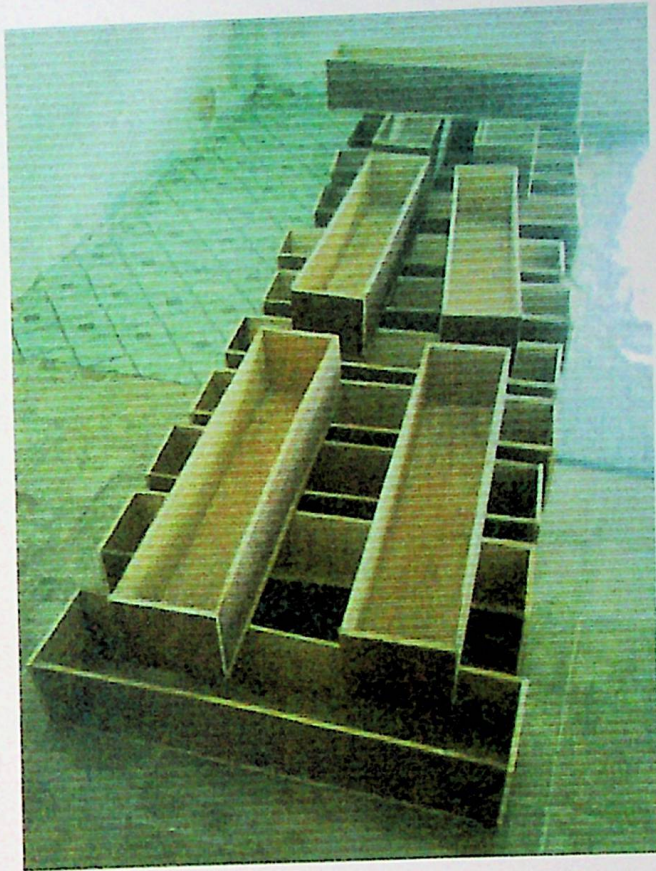

Bekisting Beton



Tulangan Bambu



Pengecoran

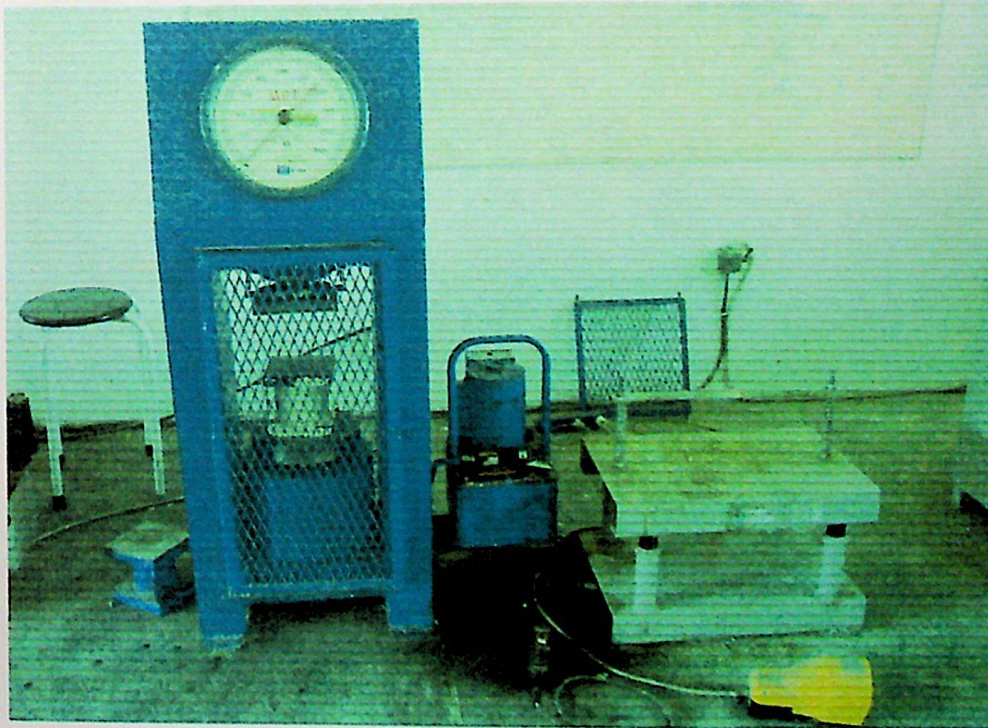

Alat Uji Tekan

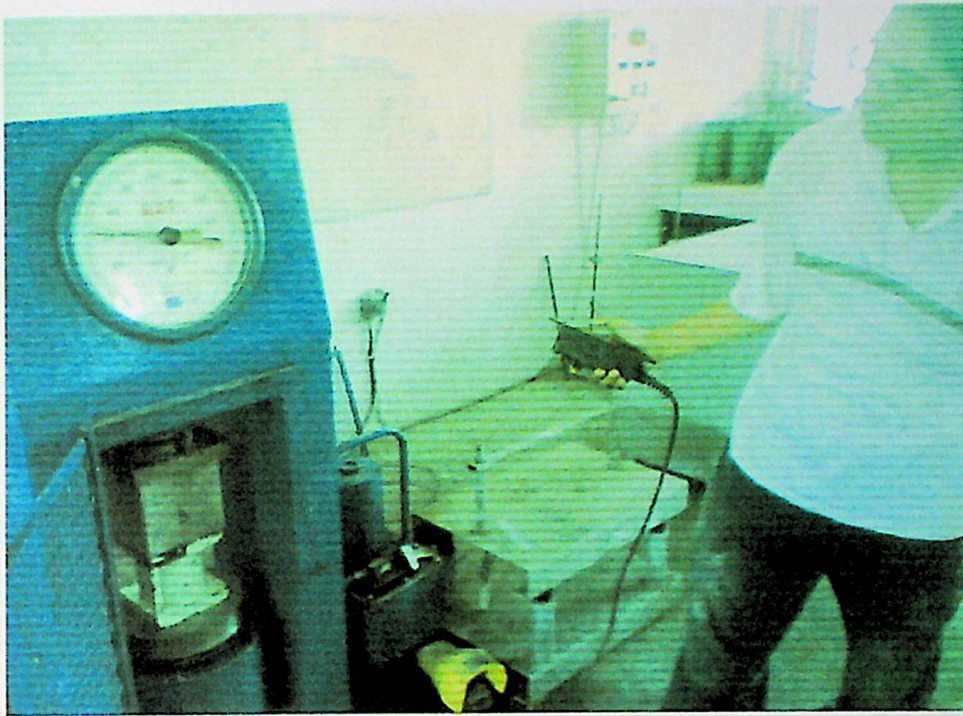

Uji Kuat Tekan Beton

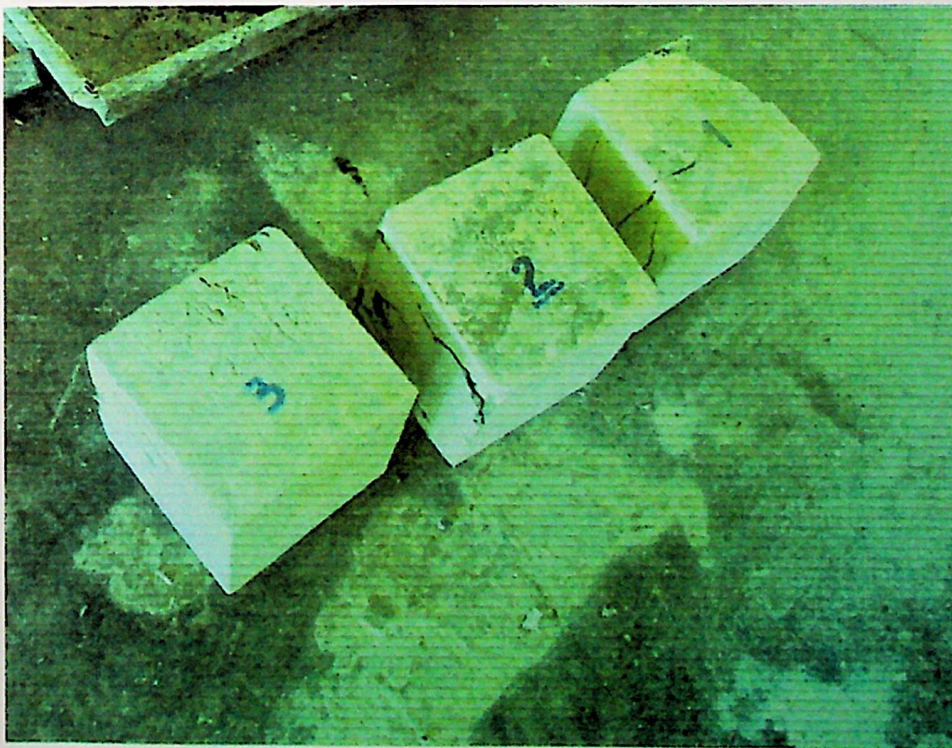

Kubus yang telah di uji

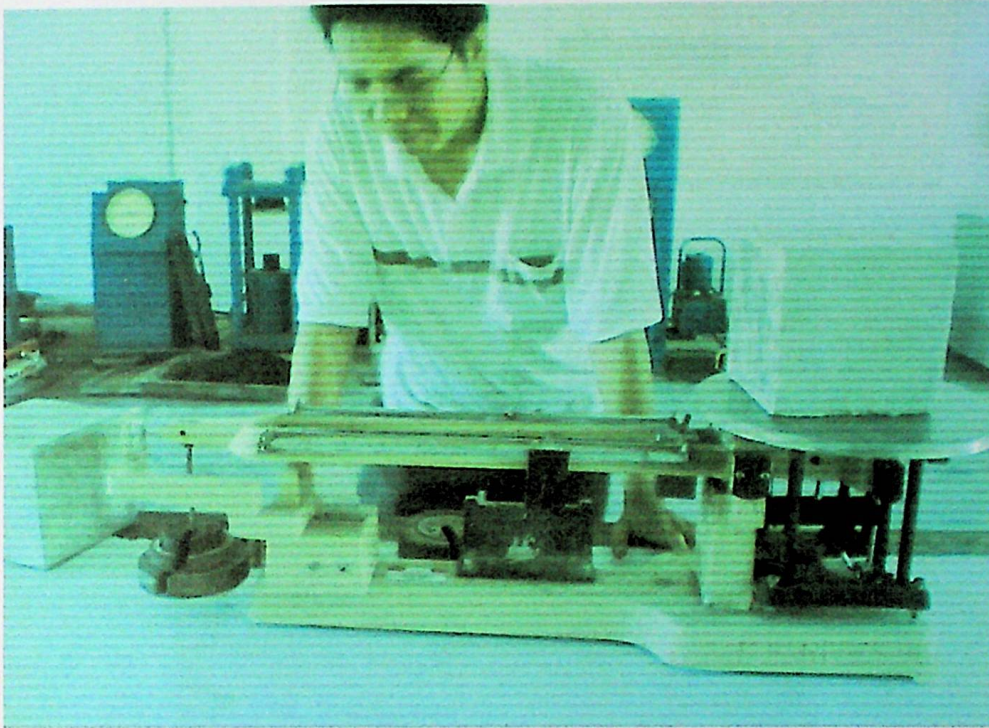

Penimbangan Kubus Beton

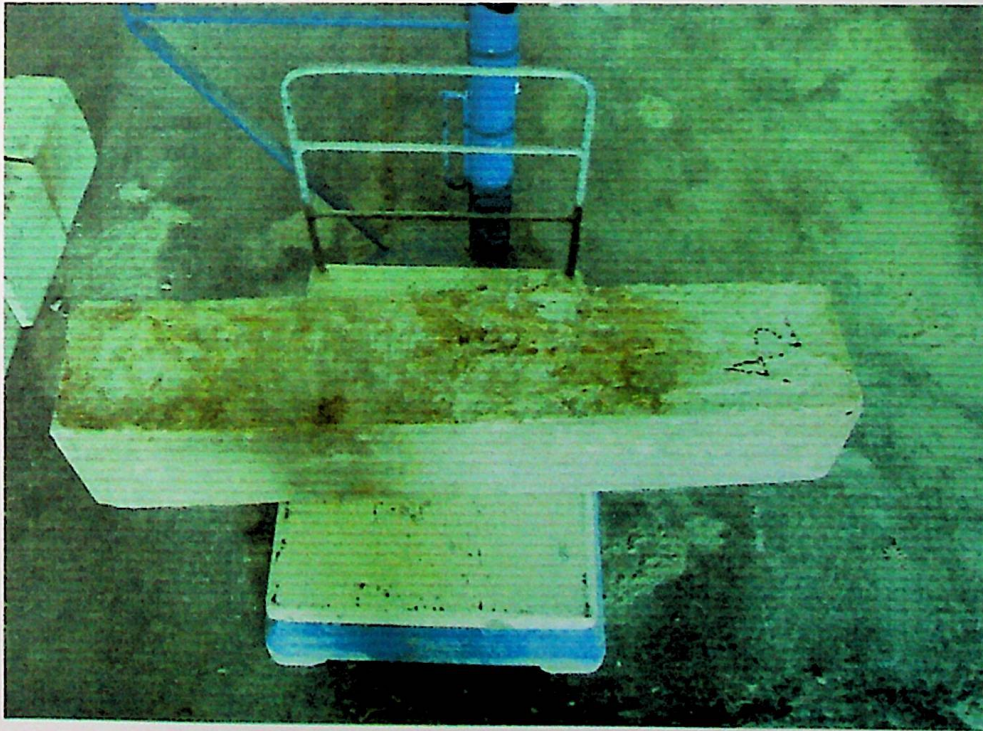

Menimbang berat balok beton

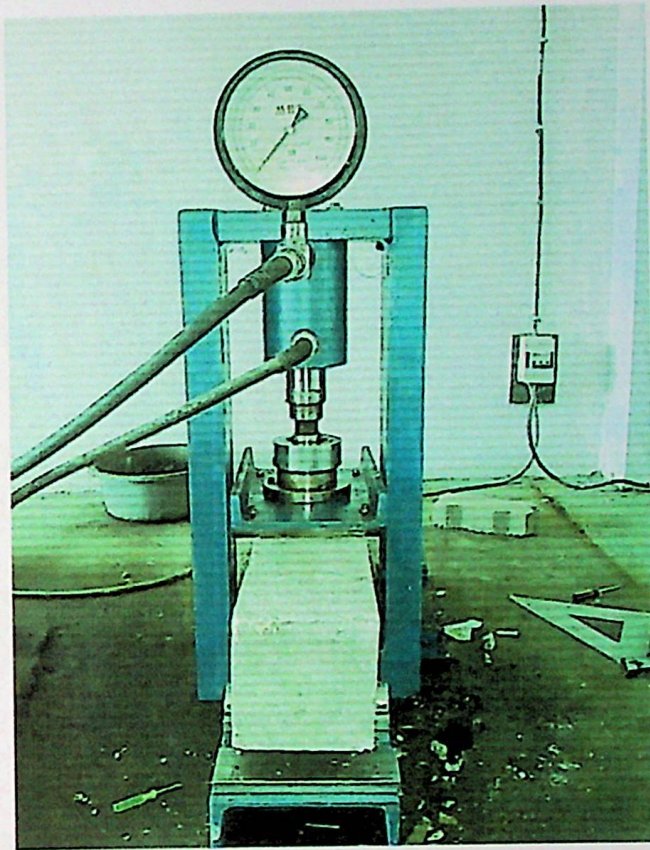

Alat uji lentur balok

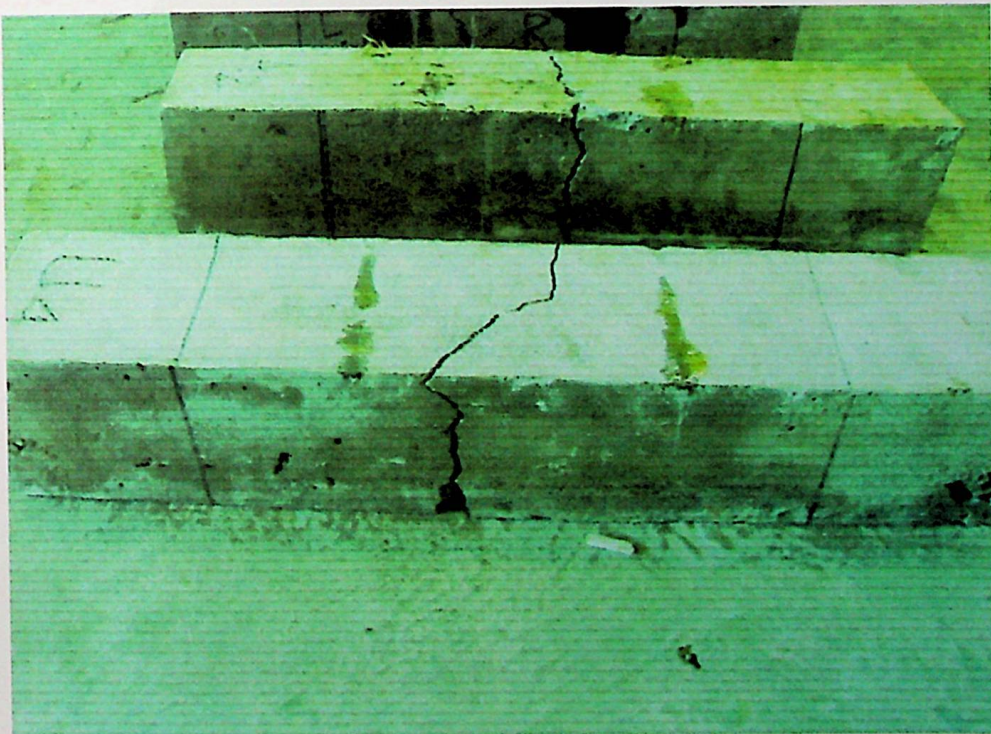

Balok hasil uji lentur dan pola retak

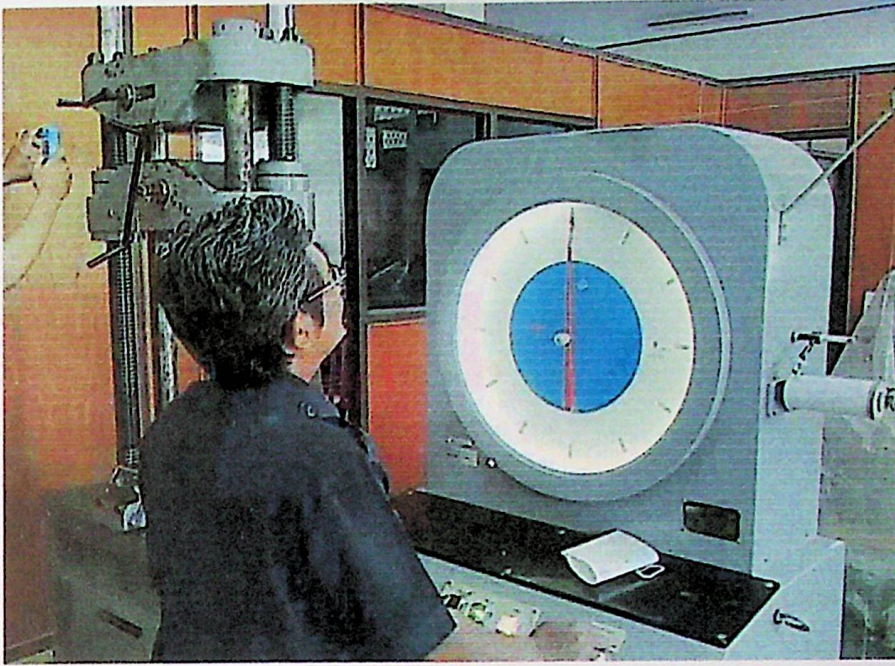

Percobaan Uji tarik bambu

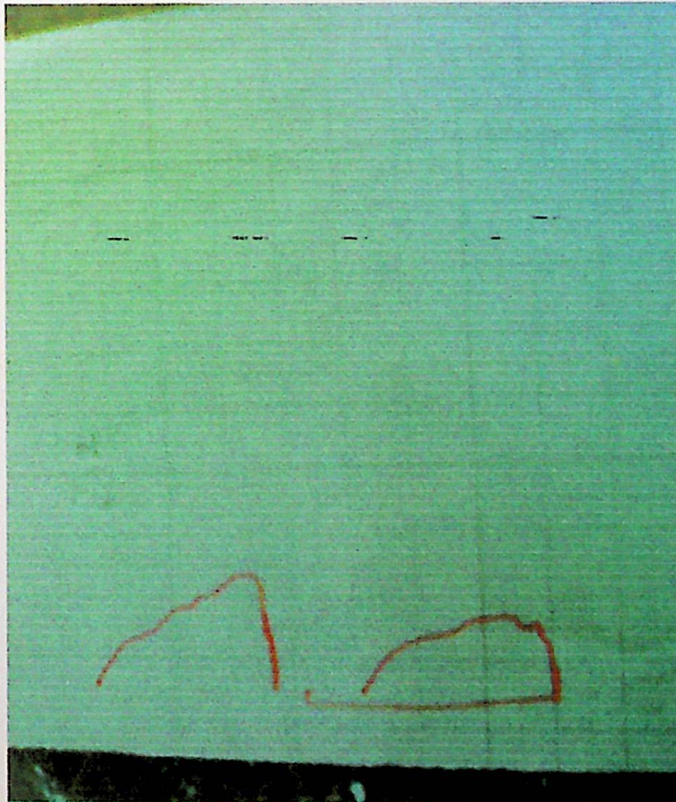

Hasil Uji Tarik

**SURAT KETERANGAN
NO. Khusus/ FT.TS/ 2010**

Yang bertanda tangan di bawah ini, Dosen Penguji sidang sarjana Jurusan Teknik Sipil Fakultas Teknik Universitas Sriwijaya, menerangkan bahwa :

Nama : M. Julius Septiansyah
NIM : 53071001089
Judul Tugas Akhir : Kontribusi Bambu Pilinan pada Kuat Lentur Balok
Beton Ujung Bebas

Telah selesai melaksanakan revisi Tugas Akhir pada Jurusan Teknik Sipil Fakultas Teknik Universitas Sriwijaya.

Demikianlah surat keterangan ini dibuat dengan sebenar-benarnya dan dapat dipergunakan sebagaimana mestinya.

Palembang, Februari 2010

Dosen Penguji I



Ir. H. Yakni Idris, M.Sc., MSCE
NIP. 19581211 198703 1 002

Dosen Penguji II



Rosidawani, S.T., M.T.
NIP. 19760509 200012 2 001

Dosen Penguji III



Ratna Dewi, S.T., M.T.
NIP. 19740615 200003 2 001

Dosen Pembimbing/Penguji,



Ir. H. Imron Fikri Astira, M.S.
NIP. 19540224 198503 1 001



**DEPARTEMEN PENDIDIKAN NASIONAL
LABORATORIUM MATERIAL TEKNIK
FAKULTAS TEKNIK JURUSAN TEKNIK MESIN
UNIVERSITAS SRIWIJAYA**

DATA HASIL PENGUJIAN KUAT TARIK SPECIMEN BAMBU

TANGGAL PENGUJIAN : 1 FEBRUARI 2010-02-02

No Uji	Diameter (mm)	Panjang (cm)	Pu (Kgf)
I.1	4,60	40,00	535,00
I.2	4,40	40,00	515,00
I.3	4,90	40,00	670,00
II.1	6,30	40,00	680,00
II.2	5,40	40,00	460,00
II.3	5,10	40,00	540,00

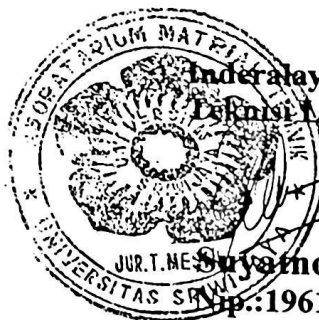

Inderalaya, 1 Februari 2010
Defensi Lab. MT

Suyatno

Hp.:19611111983031003

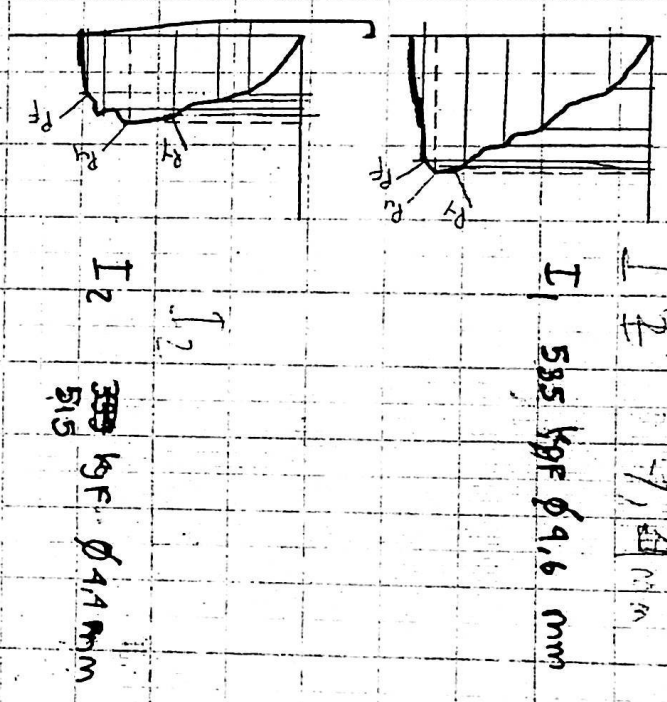
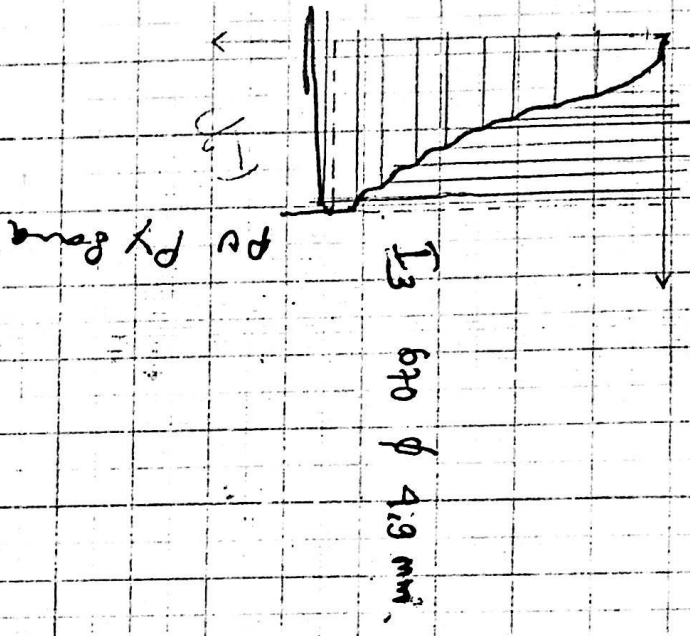

2.1

2.2

2.3

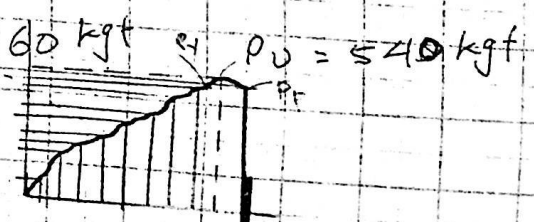
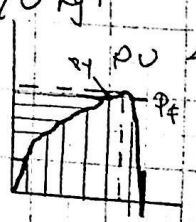
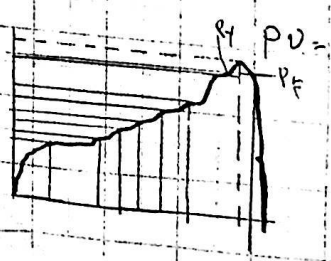

S
624.183 207

Sep

PERPUSTAKAAN UNSRI

k

2010

NO. INVENTARIS : 111051

PENGARANG : Septiansyah, M. Julius

JUDUL : Kontribusi bambu pilihan-
ujung bebas pada kuat lentur.....

TGL. KEMBALI	NAMA/NRP/NIP	PARAF
-----------------	--------------	-------

S
624.183 207

Sep

k

2010

111051

Septiansyah, M. Julius

Kontribusi bambu pilihan ujung-
bebas pada kuat lentur.....