



KEMENTERIAN PENDIDIKAN, KEBUDAYAAN,
RISET DAN TEKNOLOGI
UNIVERSITAS SRIWIJAYA

FAKULTAS KEGURUAN DAN ILMU PENDIDIKAN

Jl. Raya Palembang-Prabumulih Indralaya Ogan Ilir 30662, Telp: (0711) 580085
Laman : www.fkip.unsri.ac.id, Pos-el : support@fkip.unsri.ac.id

KEPUTUSAN
DEKAN FAKULTAS KEGURUAN DAN ILMU PENDIDIKAN
UNIVERSITAS SRIWIJAYA
No. 1612/UN9.FKIP/TU.SK/2024

TENTANG

PENGANGKATAN DOSEN PENGASUH MATA KULIAH
PROGRAM STUDI PENDIDIKAN GURU PENDIDIKAN ANAK USIA DINI
KAMPUS INDRALAYA
FAKULTAS KEGURUAN DAN ILMU PENDIDIKAN UNIVERSITAS SRIWIJAYA
SEMESTER GANJIL TAHUN AKADEMIK 2024/2025

DEKAN FAKULTAS KEGURUAN DAN ILMU PENDIDIKAN

- Menimbang : a. bahwa dalam rangka pelaksanaan kegiatan perkuliahan Semester Ganjil Tahun Akademik 2024/2025 pada Program Studi Pendidikan Guru Pendidikan Anak Usia Dini perlu ditunjuk/diangkat dosen pengasuh mata kuliah;
- b. bahwa sehubungan dengan butir a tersebut di atas perlu menetapkan keputusan Dekan Fakultas Keguruan dan Ilmu Pendidikan Universitas Sriwijaya sebagai pedoman dan landasan hukumnya.
- Mengingat : 1. Undang-Undang No.20 Tahun 2003,
2. Peraturan Pemerintah No.4 Tahun 2014,
3. Permen Ristekdikti No. 12 Tahun 2015,
4. Permenristekdikti No. 17 Tahun 2018,
5. Kepmenkeu RI No. 190/KMK.05/2009,
6. Kepmendikbudristek RI No. 53540/M/06/2023,
7. Keputusan Rektor Unsri No.0110/UN9/SK.BUK.KP/2021.

MEMUTUSKAN

- Menetapkan : PENGANGKATAN DOSEN PENGASUH MATA KULIAH PROGRAM STUDI PENDIDIKAN GURU PENDIDIKAN ANAK USIA DINI KAMPUS INDRALAYA FAKULTAS KEGURUAN DAN ILMU PENDIDIKAN UNIVERSITAS SRIWIJAYA SEMESTER GANJIL TAHUN AKADEMIK 2024/2025.
- KESATU : Menunjuk dan mengangkat Saudara-saudara yang namanya tercantum dalam lampiran surat keputusan ini sebagai dosen pengasuh mata kuliah pada Program Studi Pendidikan Guru Pendidikan Anak Usia Dini Semester Ganjil Tahun Akademik 2024/2025.

- KEDUA : Semua biaya yang timbul sebagai akibat diterbitkannya surat keputusan ini dibebankan pada anggaran biaya Fakultas Keguruan dan Ilmu Pendidikan Universitas Sriwijaya dan atau dana yang disediakan khusus untuk itu.
- KETIGA : Keputusan ini berlaku sejak tanggal ditetapkan sampai dengan berakhirnya perkuliahan Semester Ganjil Tahun Akademik 2024/2025, dengan ketentuan apabila dikemudian hari ternyata terdapat kekeliruan dalam penetapan ini akan diubah dan atau diperbaiki sebagaimana mestinya.

Dikeluarkan di : Indralaya
Pada tanggal : 12 Agustus 2024



Tembusan:

1. Rektor
 2. Wakil Dekan II FKIP
 3. Ketua Jurusan Ilmu Pendidikan FKIP
 4. Koordinator Program Studi PG-PAUD FKIP
 5. Dosen Pengasuh Mata Kuliah Program Studi PG-PAUD FKIP
- Universitas Sriwijaya

Lampiran
 SK Dekan FKIP Universitas Sriwijaya
 Nomor : 1612/UN9.FKIP/TU.SK/2024
 Tanggal : 12 Agustus 2024

DOSEN PENGASUH MATA KULIAH
PROGRAM STUDI PENDIDIKAN GURU PENDIDIKAN ANAK USIA DINI
FAKULTAS KEGURUAN DAN ILMU PENDIDIKAN UNIVERSITAS SRIWIJAYA
SEMESTER GANJIL TAHUN AKADEMIK 2024/2025

No	Nama	NIP/NIPUS/NIK	Jab	Mata Kuliah	SKS	SMT
1	Prof. Dr. Sri Sumarni, M.Pd.	195901011986032001	GB	1. Permainan Membaca dan Menulis Anak Usia Dini**	3/2	5
				2. Administrasi dan Manajemen PAUD	3/2	7
				3. Kreativitas Anak Usia Dini	2/2	5
2	Dra. Cecil Hiltrimartin, M.Si., Ph.D.	196403111988032001	LK	1. Statistika Penelitian	3	7
3	Dra.Rukiyah, M.Pd.	196112251988032001	L	1. Perspektif Kebijakan PAUD secara Lokal dan Global	2/2	3
4	Dr. Erna Retna Safitri, SP.,M.Pd	198005272020122001	L	1. Pengelolaan Kelas Digital	2	5
5	Dr. Masagus M. Tibrani, S. PD., M. Si.	197904132003121001	L	1. Neurosains	2/2	1
6	Rani Mega Putri, M.Pd., Kons.	198808182015042001	L	1. Anak Berkebutuhan Khusus	2/2	7
7	Dr. Windi Dwi Andika M.Pd	198906212019032017	AA	1. Perkembangan Kognitif Anak Usia Dini	2/2	1
				2. Perkembangan Fisik Motorik AUD	3/2	3
				3. TIK Anak Usia Dini	3/2	5
				4. Perkembangan Seni Anak Usia Dini	2/2	3
8	Taruni Suningsih, M.Pd	199110242020122013	AA	1. Inovasi Pembelajaran PAUD	2/2	5
				2. Metode Penelitian	3/2	7A
				3. Evaluasi Pembelajaran	3/2	5A
				4. Kurikulum PAUD	2/2	1
				5. Kewirausahaan	2/2	3
				6. Bermain, Permainan, APE	3/2	3

No	Nama	NIP/NIPUS/NIK	Jab	Mata Kuliah	SKS	SMT
9	Akbari, M.Pd	199603272022031008	AA	1. Psikologi Perkembangan Anak Usia (0-3) Tahun	3/2	1
				2. Bermain, Permainan, APE	3/2	3
				3. Strategi Pembelajaran	2/2	5
				4. Assesment Anak Usia Dini	3/2	3
				5. Deteksi Dini dan Permasalahan Anak	3/2	3
				6. Perkembangan Nilai, Agama, dan Moral Anak Usia Dini	3/2	3
10	Akmilla Ilham, M. Pd.	199410152023212049	AA	1. Neurosains	2/2	1
				2. Perencanaan Pembelajaran	2/2	5
				3. Pembelajaran Mikro	2/2	5
				4. Pengantar Pedagogik	3/2	1
				5. Evaluasi Pembelajaran	3/2	5B
				6. Metode Penelitian	3/2	7B
11	Yuni Dwi Suryani, M. Pd.	199506182023212041	AA	1. Belajar dan Pembelajaran Anak Usia Dini	2/2	1
12	Rina Rahayu Siregar, M.Psi	1607025803940001	TP	1. Administrasi dan Manajemen PAUD	3/2	7
				2. Anak Berkebutuhan Khusus	2/2	7
				7. Psikologi Perkembangan Anak Usia (0-3) Tahun	3/2	1
				8. Assesment Anak Usia Dini	3/2	3
13	Dara Zulaiha, S.Pd., M.Pd.	1671156106950001	TP	1. Perencanaan Pembelajaran	2/2	5
				2. Pembelajaran Mikro	2/2	5
				3. Strategi Pembelajaran	2/2	5
				4. Evaluasi Pembelajaran	3/2	5A
				5. Belajar dan Pembelajaran Anak Usia Dini	2/2	1
				6. Pengantar Pedagogik	3/2	1

No	Nama	NIP/NIPUS/NIK	Jab	Mata Kuliah	SKS	SMT
14	Lia Dwi Ayu Pagarwati, S.Pd., M.Pd.	1602145707960002	TP	1. Perkembangan Kognitif Anak Usia Dini	2/2	1
				2. Permainan Membaca dan Menulis Anak Usia Dini**	3/2	5
				3. Kreativitas Anak Usia Dini	2/2	5
				4. TIK Anak Usia Dini	3/2	5
15	Yin Yin Septiani, M.Pd.	1806014309890003	TP	1. Perkembangan Fisik Motorik AUD	3/2	3
				2. Perkembangan Seni Anak Usia Dini	2/2	3
				3. Perspektif Kebijakan PAUD secara Lokal dan Global	2/2	3
16	Najlatul Fathia, M. Pd.	1671077007910016	TP	1. Bahasa Inggris Anak Usia Dini	2	1

Keterangan

GB : Guru Besar
 LK : Lektor Kepala
 L : Lektor
 AA : Asisten Ahli
 TP : Tenaga Pengajar

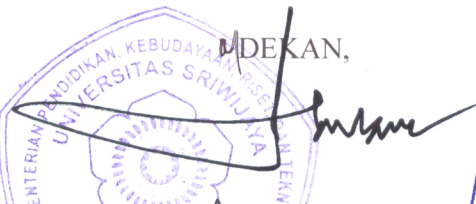
DEKAN,

 HARTONO
 NIP 196710171993011001

KEMENTERIAN PENDIDIKAN TINGGI, SAINS, DAN TEKNOLOGI
UNIVERSITAS SRIWIJAYA

DAFTAR NILAI AKHIR SEMESTER

MATA KULIAH : KURIKULUM PAUD
KODE MK : GDA1107
SKS : 2
KELAS/RUANG : 241L1 (RUANG: R.D. 2.11)

DOSEN PENGAJAR : • TARUNI SUNINGSIH

PROGRAM STUDI : S1-PENDIDIKAN GURU PENDIDIKAN ANAK USIA DINI
TAHUN AKADEMIK : 2024/2025 GANJIL

NO	NIM	NAMA	Nilai Komponen Evaluasi						Nilai Perkuliahan	
			Aktivitas Partisipatif	Hasil Proyek	Tugas	Quiz	UTS	UAS	Angka	Huruf
1	06141182429001	NURUL KHARISMA	80	70	70	86	80	75	76.8	B
2	06141182429002	CINTA MAHADITA	90	70	70	86	70	75	77.8	B
3	06141182429003	SANDRA AYFENIA BR SURBAKTI	90	70	70	70	70	70	76	B
4	06141182429004	NIKEN DAMAYANTI	80	70	70	86	70	70	73.8	B
5	06141182429005	DWI SETYA RINI	80	70	70	86	80	85	78.8	B
6	06141182429006	CITRA AYU	90	70	70	86	70	70	76.8	B
7	06141182429008	SITI NUR HALIMAH	80	70	75	86	70	70	74	B
8	06141182429010	RESE YONRI YANI	90	70	75	86	85	70	80	B
9	06141182429011	RIZKIKA AULIA	80	70	75	86	80	70	76	B
10	06141182429012	IIN SETIYAWATI	80	70	75	86	90	70	78	B
11	06141182429013	AYUNADYA AMELIA	80	70	75	86	65	70	73	B
12	06141182429014	CINDY TRI HARYUNI	96	70	75	90	85	90	86	A
13	06141182429015	SEKAR PUTRI NABILA	90	80	88	92	85	85	86	A

NO	NIM	NAMA	Nilai Komponen Evaluasi						Nilai Perkuliahan	
			Aktivitas Partisipatif	Hasil Proyek	Tugas	Quiz	UTS	UAS	Angka	Huruf
14	06141182429016	LAUWRA CITRA DINATA	80	80	88	96	92	92	86	A
15	06141182429017	REVA MARCELLA	80	80	88	96	92	92	86	A
16	06141182429018	RIZKA NURUL AZKIYA	90	80	88	92	85	85	86	A
17	06141182429019	DEA ROHMAYANI	80	80	88	96	92	92	86	A
18	06141182429020	ZELDA SAFITRI	90	80	88	86	70	70	79.7	B
19	06141182429021	INTAN KOMALASARI	80	80	70	86	100	92	86.2	A
20	06141282429022	RETNO FRELIANA ZETA	80	80	70	86	96	96	86.2	A
21	06141282429023	RA. ADINDA SHAFIRAH	90	80	70	86	70	70	78.8	B
22	06141282429024	VERA HARYANI	80	80	70	96	93	96	86.1	A
23	06141282429025	DEMIVICHA KHAIRUNISA PUTRI DINATA	80	80	70	96	93	96	86.1	A
24	06141282429026	SUCI WIDIYANTI	80	80	70	86	96	96	86.2	A
25	06141282429027	SITI AISYAH AYU KINANTI	96	75	70	86	85	90	86.6	A
26	06141282429028	SALSA FITRIANI	80	75	70	86	70	80	76.8	B
27	06141282429029	ATTYAH NAYSAH	80	75	70	86	70	70	74.8	B
28	06141282429030	MARISSA APRILIA MANIK	90	75	70	86	100	86	87	A
29	06141282429031	NINA MELINDA	80	75	70	96	96	98	86.1	A
30	06141282429032	LIA	90	75	70	86	90	92	86.2	A
31	06141282429033	HIKTA RAMANDA PUTRI	80	75	70	98	95	98	86	A
32	06141282429034	NAFLAH AMELIA PUTRI	80	88	88	86	86	93	86.1	A
33	06141282429036	DAVINA PUTRI AULIA	80	88	88	86	95	85	86.3	A
34	06141282429037	INDRI DAMAYANTI	80	88	88	86	86	93	86.1	A
35	06141282429038	EIS DES VIA	80	88	88	86	70	80	80.3	B
36	06141282429039	LATIFAH NUR FADILLAH	80	88	88	86	100	80	86.3	A
37	06141282429040	PUTRI AMALIA NATASYACH	80	88	88	86	86	93	86.1	A
38	06141282429041	GEISHA PUTRI MAHARANI	80	88	88	86	90	90	86.3	A
39	06141282429042	TSABITA NUHA MUMTAZA	90	80	80	86	95	80	86.3	A

NO	NIM	NAMA	Nilai Komponen Evaluasi						Nilai Perkuliahan	
			Aktivitas Partisipatif	Hasil Proyek	Tugas	Quiz	UTS	UAS	Angka	Huruf
40	06141282429043	TSAMROTUL FUADAH	90	80	80	86	90	85	86.3	A
41	06141282429044	ZASKIA KHOIRUL NIKMAH	80	80	80	86	95	94	86.1	A
42	06141282429045	MSY. TANTIYA ARIZKA A PUTRI	90	80	80	86	80	95	86.3	A
43	06141282429046	ELIA CAHYA PRATIWI	80	80	80	86	70	75	77.3	B
44	06141282429047	REVANI AURELLIA	90	80	80	86	90	85	86.3	A
45	06141282429048	SALWA SALSABILLAH	80	80	80	86	95	95	86.3	A
46	06141282429049	AISAH PRAMESWARI	80	80	80	70	70	75	76.5	B
47	06141282429050	AYU RAHMAWATI	80	80	80	86	70	75	77.3	B
48	06141282429051	SYIRAN ALMUDZALIFAH	80	80	80	86	80	85	81.3	B
49	06141282429052	KIRANI PARELLINA	80	80	80	86	80	75	79.3	B
50	06141282429053	GITA DWI AMELDA	90	80	80	86	85	90	86.3	A
51	06141282429054	INDAH PERMATA SARI	80	80	80	86	65	90	79.3	B
52	06141282429055	JULIA FIKA ARINI	80	80	80	86	93	96	86.1	A
53	06141282429056	KANAYA PUTRI MEILINDA HERWANSYAH	80	85	80	86	88	96	86.1	A
54	06141282429057	ADINDA CHANTIKA	80	85	80	86	96	88	86.1	A
55	06141282429058	ZASKIA AFRILIAN WULANDARI	80	85	80	86	90	94	86.1	A
56	06141282429059	NABILLA KHUSNUL IRAWAN	80	85	80	86	95	90	86.3	A
57	06141282429060	AULIA SHANDRIA	80	85	80	86	90	94	86.1	A
58	06141282429061	NESSA TRESIA	80	85	80	86	90	94	86.1	A
59	06141282429062	ALLYKA RAMADANI AZZAHRA	80	85	80	86	95	90	86.3	A
60	06141282429063	NIA RAMADHANI	80	80	80	86	95	94	86.1	A
61	06141282429064	ARINI PUTRI	80	80	80	86	95	94	86.1	A
62	06141282429065	NYAYU RIZQY SYAKIRA	80	80	80	86	93	96	86.1	A
63	06141382429070	RADEN AYU NUR INDAH	90	80	80	86	85	90	86.3	A
64	06141382429071	DZAKIYAH FITRI	80	80	80	86	100	90	86.3	A
65	06141382429072	RIRIN DWI RIYANTI	80	80	80	86	93	96	86.1	A

NO	NIM	NAMA	Nilai Komponen Evaluasi						Nilai Perkuliahan	
			Aktivitas Partisipatif	Hasil Proyek	Tugas	Quiz	UTS	UAS	Angka	Huruf
66	06141382429073	IMELDHA APRILIA	80	80	80	86	93	96	86.1	A
67	06141382429074	DZAKIYYAH	80	88	88	86	95	85	86.3	A
68	06141382429083	DIAN RAHMA SARI	80	88	88	86	85	95	86.3	A
69	06141382429086	DIKE PARADIBA	80	88	88	86	70	75	79.3	B
70	06141382429088	MAISAH	80	88	88	86	70	75	79.3	B
71	06141382429092	LULU ALIYAH	80	88	88	86	87	92	86.1	A
72	06141382429093	ALISHA SUPRAPTO PUTRI	80	88	88	70	70	70	77.5	B

Inderalaya, 23 Desember 2024

Dosen Pengajar,

TARUNI SUNINGSIH (..........)



KEMENTERIAN PENDIDIKAN TINGGI, SAINS & TEKNOLOGI
UNIVERSITAS SRIWIJAYA
FAKULTAS KEGURUAN DAN ILMU PENDIDIKAN
JURUSAN ILMU PENDIDIKAN
PENDIDIKAN GURU - PENDIDIKAN ANAK USIA DINI

LAPORAN KEGIATAN PERKULIAHAN
SEMESTER GANJIL 2024/2025

Mata Kuliah : Kurikulum PAUD
Semester : Satu (1) Kelas : Indralaya
Program Studi : PG-PAUD SKS : 2 SKS
Kode MK : GDA1107 Jumlah Peserta : 72 orang
Dosen : Taruni Suningsih, M. Pd

Pertemuan Ke	Hari, Tanggal, Jam	Kehadiran Mahasiswa	Materi Perkuliahan	Tanda Tangan
1	Senin, 12 Agustus 2024 09.40 – 12.10 WIB	71 orang	Orientasi perkuliahan	
2	Senin, 19 Agustus 2024 09.40 – 12.10 WIB	72 orang	Konsep Dasar PAUD	
3	Senin, 26 Agustus 2024 09.40 – 12.10 WIB	70 orang	Konsep Kurikulum PAUD	
4	Senin, 26 Agustus 2024 09.40 – 12.10 WIB	70 orang	Landasan & Prinsip Kurikulum PAUD	
5	Senin, 2 September 2024 09.40 – 12.10 WIB	61 orang	Komponen Kurikulum PAUD	
6	Senin, 9 September 2024 09.40 – 12.10 WIB	71 orang	Evaluasi Kurikulum PAUD	
7	Senin, 9 September 2024 09.40 – 12.10 WIB	71 orang	Model Kurikulum PAUD	
8	Senin, 7 Oktober 2024 09.40 – 12.10 WIB	72 orang	Ujian Tengah Semester	
9	Senin, 14 Oktober 2024 09.40 – 12.10 WIB	67 orang	Merencanakan Kurikulum PAUD	
10	Senin, 21 Oktober 2024 09.40 – 12.10 WIB	70 orang	Kurikulum PAUD (Bahasa dan Literasi)	
11	Senin, 28 Oktober 2024 09.40 – 12.10 WIB	71 orang	Kurikulum PAUD (Matematika, Sains dan Teknologi)	
12	Senin, 4 November 2024 09.40 – 12.10 WIB	71 orang	Kurikulum PAUD (Studi Sosial)	
13	Senin, 11 November 2024 09.40 – 12.10 WIB	72 orang	Kurikulum PAUD (Pergerakan, Kesehatan dan Fisik)	
14	Senin, 18 November 2024 09.40 – 12.10 WIB	71 orang	Merancang Modul Ajar Kurikulum Merdeka	
15	Senin, 25 November 2024 09.40 – 12.10 WIB	72 orang	Merancang Modul Ajar Kurikulum Merdeka	



KEMENTERIAN PENDIDIKAN TINGGI, SAINS & TEKNOLOGI
UNIVERSITAS SRIWIJAYA
FAKULTAS KEGURUAN DAN ILMU PENDIDIKAN
JURUSAN ILMU PENDIDIKAN
PENDIDIKAN GURU - PENDIDIKAN ANAK USIA DINI

Pertemuan Ke	Hari, Tanggal, Jam	Kehadiran Mahasiswa	Materi Perkuliahan	Tanda Tangan
16	Senin, 2 Desember 2024 09.40 – 12.10 WIB	72 orang	Ujian Akhir Semester	

Mengetahui,
Koor. Prodi PG-PAUD



Dr. Windi Dwi Andika, M.Pd
NIP 198906212019032017

Indralaya, 2 Desember 2024

Dosen Pengasuh I MK

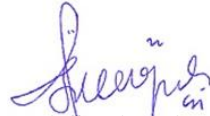

Taruni Suningsih, M.Pd
NIP 199110242020122013



KEMENTERIAN PENDIDIKAN TINGGI, SAINS & TEKNOLOGI
UNIVERSITAS SRIWIJAYA
FAKULTAS KEGURUAN DAN ILMU PENDIDIKAN
JURUSAN ILMU PENDIDIKAN
PENDIDIKAN GURU - PENDIDIKAN ANAK USIA DINI

DOKUMENTASI PERKULIAHAN

1 **Pertemuan 1** Tanggal : 12 Agustus 2024 Materi : Orientasi perkuliahan



Perkuliahan ini dilakukan secara luring (tatap muka)

Ruang Perkuliahan : R.D.2.11

Link Perkuliahan: -

2 **Pertemuan 2** Tanggal : 19 Agustus 2024 Materi : Konsep Dasar PAUD



Perkuliahan ini dilakukan secara luring (tatap muka)

Ruang Perkuliahan : R.D.2.11

Link Perkuliahan: -



KEMENTERIAN PENDIDIKAN TINGGI, SAINS & TEKNOLOGI
UNIVERSITAS SRIWIJAYA
FAKULTAS KEGURUAN DAN ILMU PENDIDIKAN
JURUSAN ILMU PENDIDIKAN
PENDIDIKAN GURU - PENDIDIKAN ANAK USIA DINI

3 **Pertemuan 3** Tanggal : 26 Agustus 2024 Materi : Konsep Kurikulum PAUD



Perkuliahan ini dilakukan secara luring (tatap muka)

Ruang Perkuliahan : R.D.2.11

Link Perkuliahan: -

4 **Pertemuan 4** Tanggal : 26 Agustus 2024 Materi : Landasan & Prinsip Pengembangan Kurikulum PAUD



Perkuliahan ini dilakukan secara luring (tatap muka)

Ruang Perkuliahan : R.D.2.11

Link Perkuliahan: -



KEMENTERIAN PENDIDIKAN TINGGI, SAINS & TEKNOLOGI
UNIVERSITAS SRIWIJAYA
FAKULTAS KEGURUAN DAN ILMU PENDIDIKAN
JURUSAN ILMU PENDIDIKAN
PENDIDIKAN GURU - PENDIDIKAN ANAK USIA DINI

5 **Pertemuan 5** Tanggal : 2 September 2024 Materi : Komponen Pengembangan Kurikulum PAUD



Perkuliahan ini dilakukan secara luring (tatap muka)

Ruang Perkuliahan : R.D.2.11

Link Perkuliahan: -

6 **Pertemuan 6** Tanggal : 9 September 2024 Materi : Evaluasi Kurikulum Paud



Perkuliahan ini dilakukan secara luring (tatap muka)

Ruang Perkuliahan : R.D.2.11

Link Perkuliahan: -



KEMENTERIAN PENDIDIKAN TINGGI, SAINS & TEKNOLOGI
UNIVERSITAS SRIWIJAYA
FAKULTAS KEGURUAN DAN ILMU PENDIDIKAN
JURUSAN ILMU PENDIDIKAN
PENDIDIKAN GURU - PENDIDIKAN ANAK USIA DINI

7 **Pertemuan 7** Tanggal : 9 September 2024 Materi : Model Kurikulum Paud



Perkuliahan ini dilakukan secara luring (tatap muka)

Ruang Perkuliahan : R.D.2.11

Link Perkuliahan: -

8 **Pertemuan 8** Tanggal : 7 Oktober 2024 Materi : Ujian Tengah Semester

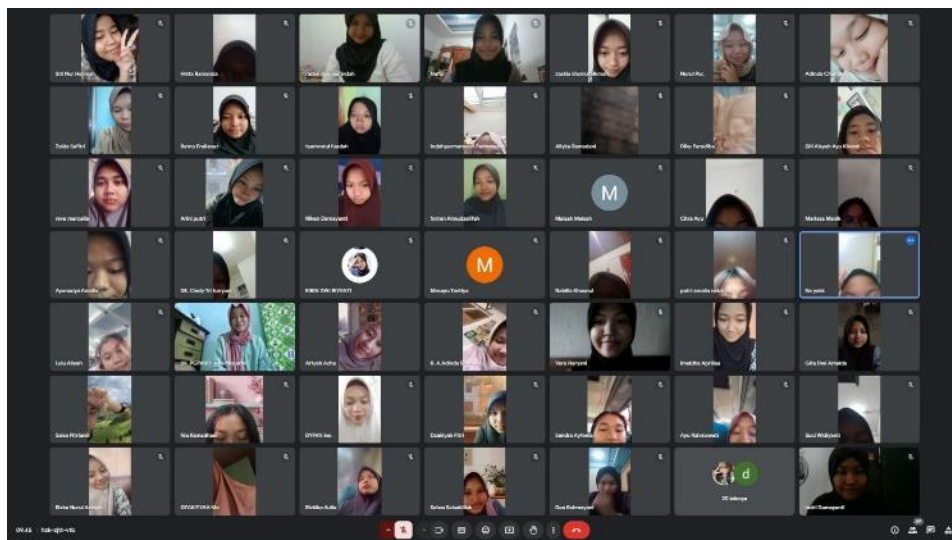

Perkuliahan ini dilakukan secara daring (tatap maya) melalui aplikasi Google Meet dan *E-learning* UNSRI.

Ruang Perkuliahan : -

Link Perkuliahan : <https://meet.google.com/hzk-zjtt-vtb>



KEMENTERIAN PENDIDIKAN TINGGI, SAINS & TEKNOLOGI
UNIVERSITAS SRIWIJAYA
FAKULTAS KEGURUAN DAN ILMU PENDIDIKAN
JURUSAN ILMU PENDIDIKAN
PENDIDIKAN GURU - PENDIDIKAN ANAK USIA DINI

9 **Pertemuan 9** Tanggal : 14 Oktober 2024 Materi : Merencanakan Kurikulum PAUD

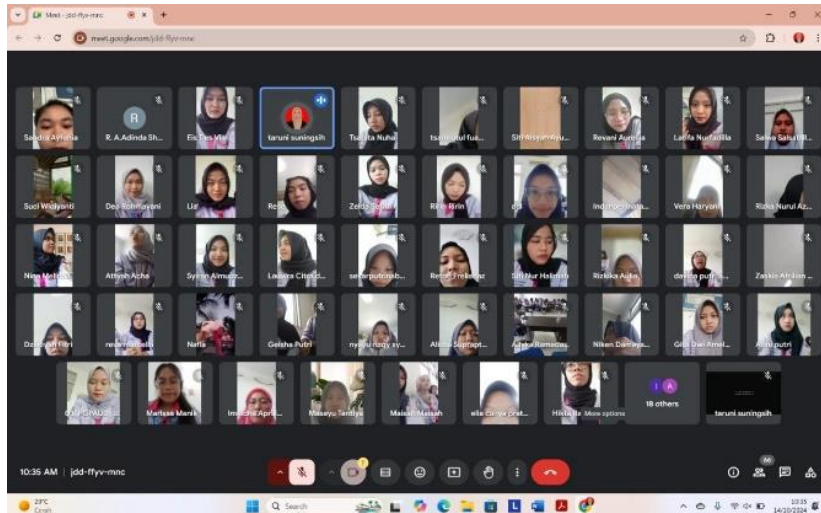

Perkuliahan ini dilakukan secara daring (tatap maya) melalui aplikasi Google Meet, dan asinkronus melalui forum diskusi dan penugasan pada *E-learning* UNSRI.

Ruang Perkuliahan : -

Link Perkuliahan : <https://meet.google.com/jdd-ffyv-mnc>

10 **Pertemuan 10** Tanggal : 21 Oktober 2024 Materi : Kurikulum PAUD (Bahasa dan Literasi)

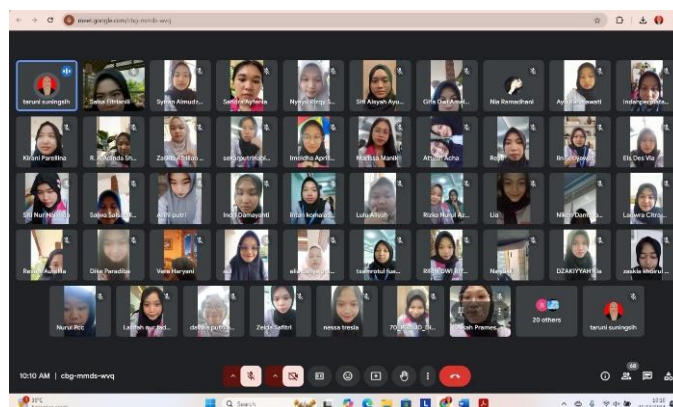

Perkuliahan ini dilakukan secara daring (tatap maya) melalui aplikasi Google Meet, dan asinkronus melalui forum diskusi dan penugasan pada *E-learning* UNSRI.

Ruang Perkuliahan : -

Link Perkuliahan : <https://meet.google.com/cbg-mmds-wvq>



KEMENTERIAN PENDIDIKAN TINGGI, SAINS & TEKNOLOGI
UNIVERSITAS SRIWIJAYA
FAKULTAS KEGURUAN DAN ILMU PENDIDIKAN
JURUSAN ILMU PENDIDIKAN
PENDIDIKAN GURU - PENDIDIKAN ANAK USIA DINI

11 **Pertemuan 11** Tanggal : 28 Oktober 2024 Materi : Kurikulum PAUD
(Matematika, Sains dan Teknologi)



Perkuliahan ini dilakukan secara daring (tatap maya) melalui aplikasi Google Meet, dan asinkronus melalui forum diskusi dan penugasan pada *E-learning* UNSRI.

Ruang Perkuliahan :

Link Perkuliahan : <https://meet.google.com/sny-smmu-nnu>

12 **Pertemuan 12** Tanggal : 4 November 2024 Materi : Kurikulum PAUD (Studi Sosial)

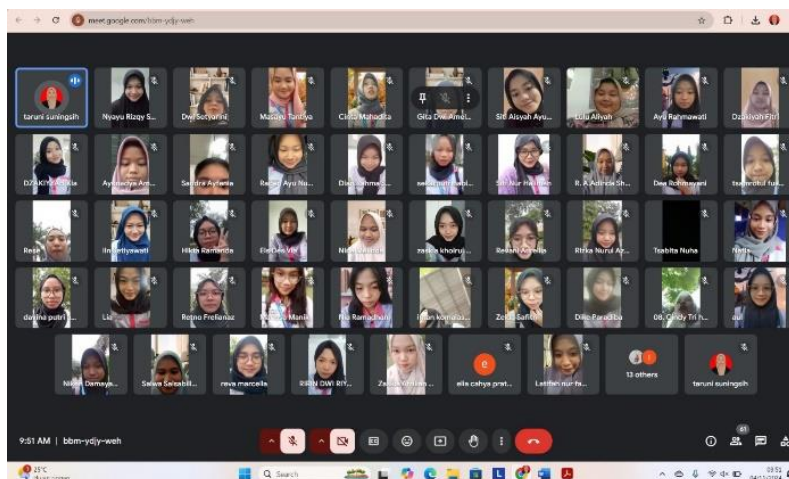

Perkuliahan ini dilakukan secara daring (tatap maya) melalui aplikasi Google Meet, dan asinkronus melalui forum diskusi dan penugasan pada *E-learning* UNSRI.

Ruang Perkuliahan : -

Link Perkuliahan : <https://meet.google.com/bbm-ydjy-weh>



KEMENTERIAN PENDIDIKAN TINGGI, SAINS & TEKNOLOGI
UNIVERSITAS SRIWIJAYA
FAKULTAS KEGURUAN DAN ILMU PENDIDIKAN
JURUSAN ILMU PENDIDIKAN
PENDIDIKAN GURU - PENDIDIKAN ANAK USIA DINI

13 **Pertemuan 13** Tanggal : 11 November 2024 Materi : Kurikulum PAUD (Pergerakan, Kesehatan dan Fisik)



Perkuliahan ini dilakukan secara daring (tatap maya) melalui aplikasi Google Meet, dan asinkronus melalui forum diskusi dan penugasan pada *E-learning* UNSRI.

Ruang Perkuliahan : -

Link Perkuliahan : <https://meet.google.com/ivb-viik-dgv>

14 **Pertemuan 14** Tanggal : 18 November 2024 Materi : Merancang Modul Ajar Kurikulum Merdeka



Perkuliahan ini dilakukan secara daring (tatap maya) melalui aplikasi Google Meet, dan asinkronus melalui forum diskusi dan penugasan pada *E-learning* UNSRI.

Ruang Perkuliahan : -

Link Perkuliahan : <https://meet.google.com/eyk-qrkp-ycv>



KEMENTERIAN PENDIDIKAN TINGGI, SAINS & TEKNOLOGI
UNIVERSITAS SRIWIJAYA
FAKULTAS KEGURUAN DAN ILMU PENDIDIKAN
JURUSAN ILMU PENDIDIKAN
PENDIDIKAN GURU - PENDIDIKAN ANAK USIA DINI

15 **Pertemuan 15** Tanggal : 15 November 2024 Materi : Merancang Modul Ajar Kurikulum Merdeka

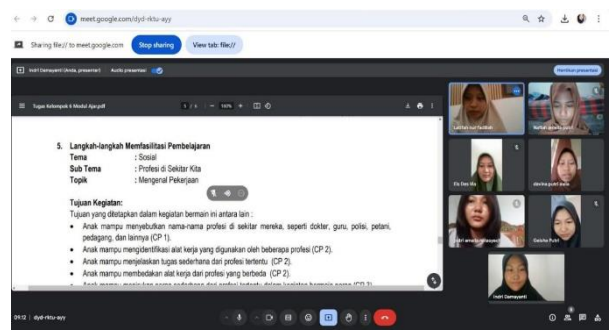
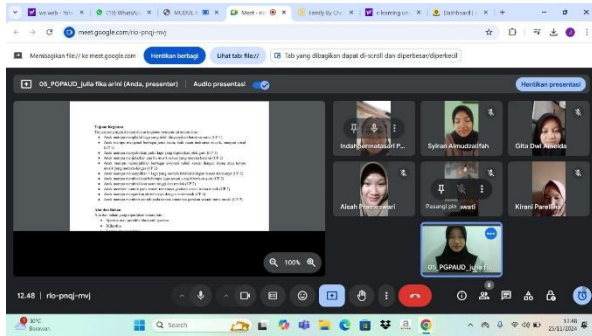

Perkuliahan ini dilakukan secara daring (tatap maya) melalui aplikasi Google Meet, dan asinkronus melalui forum diskusi dan penugasan pada *E-learning* UNSRI.

Ruang Perkuliahan : -

Link Perkuliahan : <https://meet.google.com/drn-uqqx-bii>

16 **Pertemuan 16** Tanggal : 2 Desember 2024 Materi : Ujian Akhir Semester



Perkuliahan ini dilakukan secara daring (tatap maya) melalui aplikasi Google Meet dan *E-learning* UNSRI.

Ruang Perkuliahan : -

Link Perkuliahan : <https://meet.google.com/hsi-zbxs-crz>



KEMENTERIAN PENDIDIKAN, KEBUDAYAAN,
RISET, DAN TEKNOLOGI
UNIVERSITAS SRIWIJAYA

FAKULTAS KEGURUAN DAN ILMU PENDIDIKAN

Jalan Raya Palembang-Prabumulih Indralaya Ogan Ilir 30662

Laman : www.fkip.unsri.ac.id, Pos-el : support@fkip.unsri.ac.id

LAPORAN KEGIATAN PERKULIAHAN
SEMESTER GANJIL TAHUN AKADEMIK 2024-2025
KAMPUS INDRALAYA

MATA KULIAH : Kurikulum PAUD
PROGRAM STUDI : PGPAUD
SEMESTER/SKS : 1/2
HARI : Senin
WAKTU : 09:40-12:10 WIB
DOSEN MATA KULIAH : 1. Taruni Suningsih, M.Pd
2.

NO	TANGGAL	POKOK PEMBAHASAN	TANDA TANGAN	
			1	2
1	12-08-2024	Orientasi Perkuliahan	<i>[Signature]</i>	
2	19-08-2024	Konsep Dasar PAUD	<i>[Signature]</i>	
3	26-08-2024	Konsep Kurikulum PAUD	<i>[Signature]</i>	
4	26-08-2024	Landasan dan Prinsip Kurikulum PAUD	<i>[Signature]</i>	
5	2-09-2024	Komponen Pengembangan Kurikulum PAUD	<i>[Signature]</i>	
6	9-09-2024	Evaluasi Kurikulum PAUD	<i>[Signature]</i>	
7	9-09-2024	Model Kurikulum PAUD	<i>[Signature]</i>	
8	7-10-2024	UTS (Ujian Tengah Semester)	<i>[Signature]</i>	
9	14-10-2024	Konsep Kurikulum PAUD (Pernikahan)	<i>[Signature]</i>	
10	21-10-2024	Kurikulum PAUD (Bahasa dan Literasi)	<i>[Signature]</i>	
11	28-10-2024	Kurikulum PAUD (Matematika, Sains, dan Teknologi)	<i>[Signature]</i>	
12	4-11-2024	Studi Sosial	<i>[Signature]</i>	
13	11-11-2024	Kurikulum PAUD (Perguruan, Kesehatan dan Fisik)	<i>[Signature]</i>	
14	18-11-2024	Murancang Modul Ajar Kurikulum Merdeka	<i>[Signature]</i>	
15	25-11-2024	Murancang Modul Ajar Kurikulum Merdeka	<i>[Signature]</i>	
16	2-12-2024	Ujian Akhir Semester (UAS)	<i>[Signature]</i>	

Indralaya,
Koordinator PGPAUD,

2024

Dr. Winda Dwi Andika, M.Pd
NIP 198906212019032017

Program Studi : S1 Pendidikan Guru Pendidikan Anak Usia Dini (86207)
Tahun Akademik : 2024/2025 Ganjil
Mata Kuliah : GDA1107 - KURIKULUM PAUD
Kelas : 241L1
Ruang : R.D. 2.11 (Indralaya)
Dosen : • TARUNI SUNINGSIH
Jadwal Hari : SENIN
Jadwal Jam : 09:40:00 - 12:10:00 WIB

NO	NIM	NAMA	TANDA TANGAN																
			tgl 12/8/24	tgl 19/8/24	tgl 26/8/24	tgl 31/8/24	tgl 2/9/24	tgl 9/9/24	tgl 9/9/24	tgl 7/10/24	tgl 14/10/24	tgl 21/10/24	tgl 28/10/24	tgl 4/11/24	tgl 11/11/24	tgl 18/11/24	tgl 25/11/24	tgl 2/12/24	
1	06141182429001	NURUL KHARISMA	<i>NK</i>	<i>NK</i>	<i>NK</i>	<i>NK</i>	<i>NK</i>	<i>NK</i>	<i>NK</i>	<i>NK</i>	izin	<i>NK</i>	<i>NK</i>	<i>NK</i>	<i>NK</i>	<i>NK</i>	<i>NK</i>		
2	06141182429002	CINTA MAHADITA	<i>CM</i>	<i>CM</i>	<i>CM</i>	<i>CM</i>	<i>CM</i>	<i>CM</i>	<i>CM</i>	<i>CM</i>	<i>CM</i>	<i>CM</i>	<i>CM</i>	<i>CM</i>	<i>CM</i>	<i>CM</i>	<i>CM</i>		
3	06141182429003	SANDRA AYFENIA BR SURBAKTI	<i>SA</i>	<i>SA</i>	<i>SA</i>	<i>SA</i>	<i>SA</i>	<i>SA</i>	<i>SA</i>	<i>SA</i>	<i>SA</i>	<i>SA</i>	<i>SA</i>	<i>SA</i>	<i>SA</i>	<i>SA</i>	<i>SA</i>		
4	06141182429004	NIKEN DAMAYANTI	<i>ND</i>	<i>ND</i>	<i>ND</i>	<i>ND</i>	<i>ND</i>	<i>ND</i>	<i>ND</i>	<i>ND</i>	<i>ND</i>	<i>ND</i>	<i>ND</i>	<i>ND</i>	<i>ND</i>	<i>ND</i>	<i>ND</i>		
5	06141182429005	DWI SETYA RINI	<i>DS</i>	<i>DS</i>	<i>DS</i>	<i>DS</i>	<i>DS</i>	<i>DS</i>	<i>DS</i>	<i>DS</i>	<i>DS</i>	<i>DS</i>	<i>DS</i>	<i>DS</i>	<i>DS</i>	<i>DS</i>	<i>DS</i>		
6	06141182429006	CITRA AYU	<i>CA</i>	<i>CA</i>	<i>CA</i>	<i>CA</i>	<i>CA</i>	<i>CA</i>	<i>CA</i>	<i>CA</i>	izin	<i>CA</i>	<i>CA</i>	<i>CA</i>	<i>CA</i>	<i>CA</i>	<i>CA</i>		
7	06141182429008	SITI NUR HALIMAH	<i>SNH</i>	<i>SNH</i>	<i>SNH</i>	<i>SNH</i>	<i>SNH</i>	izin	<i>SNH</i>	<i>SNH</i>	<i>SNH</i>	<i>SNH</i>	<i>SNH</i>	<i>SNH</i>	<i>SNH</i>	<i>SNH</i>	<i>SNH</i>		
8	06141182429010	RESE YONRI YANI	<i>RY</i>	<i>RY</i>	<i>RY</i>	<i>RY</i>	<i>RY</i>	<i>RY</i>	<i>RY</i>	<i>RY</i>	<i>RY</i>	<i>RY</i>	<i>RY</i>	<i>RY</i>	<i>RY</i>	<i>RY</i>	<i>RY</i>		

9	06141182429011	RIZKIKA AULIA	Riz	Riz	Riz	Riz	Riz	Riz	Riz	Riz	Riz	Riz	Riz	Riz	Riz	Riz	Riz	Riz	Riz
10	06141182429012	IIN SETIYAWATI	Iin	Iin	Iin	Iin	Iin	Iin	Iin	Iin	Iin	Iin	Iin	Iin	Iin	Iin	Iin	Iin	Iin
11	06141182429013	AYUNADYA AMELIA	Ayu	Ayu	Ayu	Ayu	Ayu	Ayu	Ayu	Ayu	Ayu	Ayu	Ayu	Ayu	Ayu	Ayu	Ayu	Ayu	Ayu
12	06141182429014	CINDY TRI HARYUNI	Cin	Cin	Cin	Cin	Cin	Cin	Cin	Cin	Cin	Cin	Cin	Cin	Cin	Cin	Cin	Cin	Cin
13	06141182429015	SEKAR PUTRI NABILA	Put	Put	Put	Put	Put	Put	Put	Put	Put	Put	Put	Put	Put	Put	Put	Put	Put
14	06141182429016	LAUWRA CITRA DINATA	Lau	Lau	Lau	Lau	Lau	Lau	Lau	Lau	Lau	Lau	Lau	Lau	Lau	Lau	Lau	Lau	Lau
15	06141182429017	REVA MARCELLA	Rev	Rev	Rev	Rev	Rev	Rev	Rev	Rev	Rev	Rev	Rev	Rev	Rev	Rev	Rev	Rev	Rev
16	06141182429018	RIZKA NURUL AZKIYA	Riz	Riz	Riz	Riz	Riz	Riz	Riz	Riz	Riz	Riz	Riz	Riz	Riz	Riz	Riz	Riz	Riz
17	06141182429019	DEA ROHMAYANI	Dea	Dea	Dea	Dea	Dea	Dea	Dea	Dea	Dea	Dea	Dea	Dea	Dea	Dea	Dea	Dea	Dea
18	06141182429020	ZELDA SAFITRI	Zel	Zel	Zel	Zel	Zel	Zel	Zel	Zel	Zel	Zel	Zel	Zel	Zel	Zel	Zel	Zel	Zel
19	06141182429021	INTAN KOMALASARI	Int	Int	Int	Int	Int	Int	Int	Int	Int	Int	Int	Int	Int	Int	Int	Int	Int
20	06141282429022	RETNO FRELIANA ZETA	Ret	Ret	Ret	Ret	Ret	Ret	Ret	Ret	Ret	Ret	Ret	Ret	Ret	Ret	Ret	Ret	Ret
21	06141282429023	RA. ADINDA SHAFIRAH	Adi	Adi	Adi	Adi	Adi	Adi	Adi	Adi	Adi	Adi	Adi	Adi	Adi	Adi	Adi	Adi	Adi
22	06141282429024	VERA HARYANI	Ver	Ver	Ver	Ver	izin	Ver	Ver	Ver	Ver	Ver	Ver	Ver	Ver	Ver	Ver	Ver	Ver
23	06141282429025	DEMIVICHA KHAIRUNISA PUTRI DINATA	Dem	Dem	Dem	Dem	izin	Dem	Dem	Dem	Dem	Dem	Dem	Dem	Dem	Dem	Dem	Dem	Dem
24	06141282429026	SUCI WIDIYANTI	Suc	Suc	Suc	Suc	Suc	Suc	Suc	Suc	Suc	Suc	Suc	Suc	Suc	Suc	Suc	Suc	Suc
25	06141282429027	SITI AISYAH AYU KINANTI	Sit	Sit	Sit	Sit	Sit	Sit	Sit	Sit	Sit	Sit	Sit	Sit	Sit	Sit	Sit	Sit	Sit
26	06141282429028	SALSA FITRIANI	Sals	Sals	Sals	Sals	Sals	Sals	Sals	Sals	Sals	Sals	Sals	Sals	Sals	Sals	Sals	Sals	Sals

27	06141282429029	ATTYAH NAYSAH	At	At	At	At	At	At	At	At	At	At	At	At	At	At	At
28	06141282429030	MARISSA APRILIA MANIK	Ma	Ma	Ma	Ma	Ma	Ma	Ma	Ma	Ma	Ma	Ma	Ma	Ma	Ma	Ma
29	06141282429031	NINA MELINDA	Na	Na	Na	Na	Na	Na	Na	Na	Na	Na	Na	Na	Na	Na	Na
30	06141282429032	LIA	Li	Li	Li	Li	Li	Li	Li	Li	Li	Li	Li	Li	Li	Li	Li
31	06141282429033	HIKTA RAMANDA PUTRI	Hi	Hi	Hi	Hi	Hi	Hi	Hi	Hi	Hi	Hi	Hi	Hi	Hi	Hi	Hi
32	06141282429034	NAFLAH AMELIA PUTRI	Na	Na	Na	Na	Na	Na	Na	Na	Na	Na	Na	Na	Na	Na	Na
33	06141282429036	DAVINA PUTRI AULIA	Di	Di	Di	Di	izin	Di	Di	Di	Di	Di	Di	Di	Di	Di	Di
34	06141282429037	INDRI DAMAYANTI	Indri	Indri	Indri	Indri	Indri	Indri	Indri	Indri	Indri	Indri	Indri	Indri	Indri	Indri	Indri
35	06141282429038	EIS DES VIA	Ed	Ed	Ed	Ed	Ed	Ed	Ed	Ed	Ed	Ed	Ed	Ed	Ed	Ed	Ed
36	06141282429039	LATIFAH NUR FADILLAH	La	La	La	La	La	La	La	La	La	La	La	La	La	La	La
37	06141282429040	PUTRI AMALIA NATASYACH	Pa	Pa	Pa	Pa	Pa	Pa	Pa	Pa	Pa	Pa	Pa	Pa	Pa	Pa	Pa
38	06141282429041	GEISHA PUTRI MAHARANI	Gi	Gi	Gi	Gi	Gi	Gi	Gi	Gi	izin	Gi	Gi	Gi	Gi	Gi	Gi
39	06141282429042	TSABITA NUHA MUMTAZA	Ts	Ts	Ts	Ts	Ts	Ts	Ts	Ts	izin	Ts	Ts	Ts	Ts	Ts	Ts
40	06141282429043	TSAMROTUL FUADAH	Ts	Ts	Ts	Ts	Ts	Ts	Ts	Ts	Ts	Ts	Ts	Ts	Ts	Ts	Ts
41	06141282429044	ZASKIA KHOIRUL NIKMAH	Za	Za	Za	Za	Za	Za	Za	Za	izin	Za	Za	Za	Za	Za	Za
42	06141282429045	MSY. TANTIYA ARIZKA A PUTRI	Ta	Ta	Ta	Ta	Ta	Ta	Ta	Ta	Ta	Ta	Ta	Ta	Ta	Ta	Ta
43	06141282429046	ELIA CAHYA PRATIWI	El	El	El	El	El	El	El	El	El	El	El	El	El	El	El
44	06141282429047	REVANI AURELLIA	Re	Re	Re	Re	Re	Re	Re	Re	Re	Re	Re	Re	Re	Re	Re

45	06141282429048	SALWA SALSABILLAH	st	st	st	st	izin	st	st	st	st	st	st	st	st	st	st	st
46	06141282429049	AISAH PRAMESWARI	Ain	Ain	Ain	Ain	izin	Ain	Ain	Ain	Ain	Ain	Ain	Ain	Ain	Ain	Ain	Ain
47	06141282429050	AYU RAHMAWATI	Byul	Byul	Byul	Byul	izin	Byul	Byul	Byul	Byul	Byul	Byul	Byul	Byul	Byul	Byul	Byul
48	06141282429051	SYIRAN ALMUDZALIFAH	Syil	Syil	Syil	Syil	izin	Syil	Syil	Syil	Syil	Syil	Syil	Syil	Syil	Syil	Syil	Syil
49	06141282429052	KIRANI PARELLINA	Cap	Cap	Cap	Cap	izin	Cap	Cap	Cap	Cap	Cap	Cap	Cap	Cap	Cap	Cap	Cap
50	06141282429053	GITA DWI AMELDA	Cita	Cita	Cita	Cita	izin	Cita	Cita	Cita	Cita	Cita	Cita	Cita	Cita	Cita	Cita	Cita
51	06141282429054	INDAH PERMATA SARI	izin	Inda	Inda	Inda	Inda	izin	Inda	Inda	Inda	Inda	Inda	Inda	Inda	Inda	Inda	Inda
52	06141282429055	JULIA FIKA ARINI	Jul	Jul	Jul	Jul	Jul	Jul	Jul	Jul	Jul	Jul	Jul	Jul	Jul	Jul	Jul	Jul
53	06141282429056	KANAYA PUTRI MEILINDA HERWANSYAH	Kan	Kan	Kan	Kan	Kan	Kan	Kan	Kan	Kan	Kan	Kan	Kan	Kan	Kan	Kan	Kan
54	06141282429057	ADINDA CHANTIKA	Adi	Adi	Adi	Adi	izin	Adi	Adi	Adi	Adi	Adi	Adi	Adi	Adi	Adi	Adi	Adi
55	06141282429058	ZASKIA AFRILIAN WULANDARI	Zask	Zask	Zask	Zask	izin	Zask	Zask	Zask	Zask	Zask	Zask	Zask	Zask	Zask	Zask	Zask
56	06141282429059	NABILLA KHUSNUL IRAWAN	Nabi	Nabi	Nabi	Nabi	Nabi	Nabi	Nabi	Nabi	Nabi	Nabi	Nabi	Nabi	Nabi	Nabi	Nabi	Nabi
57	06141282429060	AULIA SHANDRIA	Aul	Aul	Aul	Aul	Aul	Aul	Aul	Aul	Aul	Aul	Aul	Aul	Aul	Aul	Aul	Aul
58	06141282429061	NESSA TRESIA	Nes	Nes	Nes	Nes	Nes	Nes	Nes	Nes	Nes	Nes	Nes	Nes	Nes	Nes	Nes	Nes
59	06141282429062	ALLYKA RAMADANI AZZAHRA	Ally	Ally	Ally	Ally	izin	Ally	Ally	Ally	Ally	Ally	Ally	Ally	Ally	Ally	Ally	Ally
60	06141282429063	NIA RAMADHANI	Nia	Nia	Nia	Nia	Nia	Nia	Nia	Nia	Nia	Nia	Nia	Nia	Nia	Nia	Nia	Nia
61	06141282429064	ARINI PUTRI	Arin	Arin	Arin	Arin	Arin	Arin	Arin	Arin	Arin	Arin	Arin	Arin	Arin	Arin	Arin	Arin
62	06141282429065	NYAYU RIZQY SYAKIRA	Nyay	Nyay	Nyay	Nyay	Nyay	Nyay	Nyay	Nyay	Nyay	Nyay	Nyay	Nyay	Nyay	Nyay	Nyay	Nyay

63	06141382429070	RADEN AYU NUR INDAH	<i>Rad</i>	<i>Rad</i>	sakit	sakit	<i>Rad</i>	<i>Rad</i>	<i>Rad</i>	<i>Rad</i>	<i>Rad</i>	<i>Rad</i>	<i>Rad</i>	<i>Rad</i>	<i>Rad</i>	<i>Rad</i>	<i>Rad</i>	<i>Rad</i>	
64	06141382429071	DZAKIYAH FITRI	<i>Dzak</i>	<i>Dzak</i>	<i>Dzak</i>	<i>Dzak</i>	<i>Dzak</i>	<i>Dzak</i>	<i>Dzak</i>	<i>Dzak</i>	<i>Dzak</i>	<i>Dzak</i>	<i>Dzak</i>	<i>Dzak</i>	<i>Dzak</i>	<i>Dzak</i>	<i>Dzak</i>	<i>Dzak</i>	<i>Dzak</i>
65	06141382429072	RIRIN DWI RIYANTI	<i>Rir</i>	<i>Rir</i>	<i>Rir</i>	<i>Rir</i>	<i>Rir</i>	<i>Rir</i>	<i>Rir</i>	<i>Rir</i>	<i>Rir</i>	<i>Rir</i>	<i>Rir</i>	<i>Rir</i>	<i>Rir</i>	<i>Rir</i>	<i>Rir</i>	<i>Rir</i>	<i>Rir</i>
66	06141382429073	IMELDHA APRILIA	<i>Ime</i>	<i>Ime</i>	<i>Ime</i>	<i>Ime</i>	<i>Ime</i>	<i>Ime</i>	<i>Ime</i>	<i>Ime</i>	<i>Ime</i>	<i>Ime</i>	<i>Ime</i>	<i>Ime</i>	<i>Ime</i>	<i>Ime</i>	<i>Ime</i>	<i>Ime</i>	<i>Ime</i>
67	06141382429074	DZAKIYYAH	<i>Dzak</i>	<i>Dzak</i>	<i>Dzak</i>	<i>Dzak</i>	<i>Dzak</i>	<i>Dzak</i>	<i>Dzak</i>	izin	<i>Dzak</i>	<i>Dzak</i>	<i>Dzak</i>	<i>Dzak</i>	<i>Dzak</i>	<i>Dzak</i>	<i>Dzak</i>	<i>Dzak</i>	<i>Dzak</i>
68	06141382429083	DIAN RAHMA SARI	<i>Dian</i>	<i>Dian</i>	<i>Dian</i>	<i>Dian</i>	<i>Dian</i>	<i>Dian</i>	<i>Dian</i>	<i>Dian</i>	<i>Dian</i>	<i>Dian</i>	<i>Dian</i>	<i>Dian</i>	<i>Dian</i>	<i>Dian</i>	<i>Dian</i>	<i>Dian</i>	<i>Dian</i>
69	06141382429086	DIKE PARADIBA	<i>Dike</i>	<i>Dike</i>	sakit	sakit	<i>Dike</i>	<i>Dike</i>	<i>Dike</i>	<i>Dike</i>	<i>Dike</i>	<i>Dike</i>	<i>Dike</i>	<i>Dike</i>	<i>Dike</i>	<i>Dike</i>	<i>Dike</i>	<i>Dike</i>	<i>Dike</i>
70	06141382429088	MAISAH	<i>Mais</i>	<i>Mais</i>	<i>Mais</i>	<i>Mais</i>	izin	<i>Mais</i>	<i>Mais</i>	<i>Mais</i>	<i>Mais</i>	<i>Mais</i>	<i>Mais</i>	<i>Mais</i>	<i>Mais</i>	<i>Mais</i>	<i>Mais</i>	<i>Mais</i>	<i>Mais</i>
71	06141382429092	LULU ALIYAH	<i>Lulu</i>	<i>Lulu</i>	<i>Lulu</i>	<i>Lulu</i>	<i>Lulu</i>	<i>Lulu</i>	<i>Lulu</i>	<i>Lulu</i>	<i>Lulu</i>	<i>Lulu</i>	<i>Lulu</i>	<i>Lulu</i>	<i>Lulu</i>	<i>Lulu</i>	<i>Lulu</i>	<i>Lulu</i>	<i>Lulu</i>
72	06141382429093	ALISHA SUPRAPTO PUTRI	<i>Alish</i>	<i>Alish</i>	<i>Alish</i>	<i>Alish</i>	<i>Alish</i>	<i>Alish</i>	<i>Alish</i>	<i>Alish</i>	<i>Alish</i>	<i>Alish</i>	<i>Alish</i>	izin	<i>Alish</i>	<i>Alish</i>	<i>Alish</i>	<i>Alish</i>	<i>Alish</i>