

LAMPIRAN

Lampiran 1. Dokumen Surat Izin Pengantar Penelitian



KEMENTERIAN RISET, TEKNOLOGI DAN PENDIDIKAN TINGGI
 UNIVERSITAS SRIWIJAYA
 FAKULTAS PERTANIAN
 JURUSAN SOSIAL EKONOMI PERTANIAN
 Jl. Raya Palembang-Prabumulih KM.32 Indralaya, Ogan Ilir Kode Pos 30662
 Telp. 0711-580662 Fax. 0711-580662.

Indralaya, 10 September 2021

Nomor : /UN9.1.5.03/PL.01/2021
 Lampiran : 1 (satu) berkas
 Perihal : **Pengantar Penelitian**

Kepada : Yth. Dekan
 u. b. Wakil Dekan Bidang Akademik
 Fakultas Pertanian UNSRI Indralaya

Dengan hormat,
 Sehubungan dengan akan dilaksanakannya Penelitian mahasiswa Program Studi Agribisnis
 Fakultas Pertanian Unsri :

Nama : **FERDIZA AYU AMIRA**
 NIM : 05011381823139
 Program Studi : Agribisnis
 Judul Skripsi : Analisis Strategi Pengembangan BUMDES Dalam Rangka Penuntasan
 Kemiskinan di Desa Sakatiga Seberang Kecamatan Indralaya
 Kabupaten Ogan Ilir
 Dosen Pembimbing : Ir. Yulius, M.M.

Maka diperlukan data dari Dinas-Dinas dan Instansi-Instansi guna terlaksananya penelitian tersebut.

Adapun Dinas dan Instansi yang akan dikunjungi adalah :

1. Badan Usaha Milik Desa (BUMDES) Berkat Betuah Desa Sakatiga Seberang Kecamatan Indralaya Kabupaten Ogan Ilir.
2. Kantor Desa Sakatiga Seberang

Penelitian tersebut akan dilaksanakan pada bulan **September** sampai **Oktober 2021**. Bersama ini kami mohon bantuan Bapak agar dapat membuat surat Pengantar Penelitian bagi mahasiswa kami tersebut.

Demikianlah, atas bantuan dan kerjasamanya diucapkan terima kasih.

Ketua Jurusan,

Dr. Ir. Marvadi, M.Si.
 NIP.196501021992031001

Lampiran 2. Badan Usaha Milik Desa Berkat Betua



Gedung Badan Usaha Milik Desa Berkat Betua



Foto bersama salah satu pengurus BUMDes Berkat Betua

Lampiran 3. Kegiatan observasi dan wawancara bersama penduduk



Kegiatan Wawancara bersama Kepala Desa Sakatiga Seberang



Kegiatan Wawancara di rumah Sekretaris Desa

Lampiran 4. Kegiatan Focus Group Discussion



Kegiatan FGD dengan ibu-ibu PKK



Kegiatan FGD dengan Badan Pengurus Desa

Lampiran 5. Gedung Kantor Desa Sakatiga Seberang



Kantor Kepala Desa Sakatiga Seberang



POS Kesehatan Desa Sakatiga Seberang

Lampiran 6. Sarana dan Prasarana di Desa Sakatiga Seberang



Sarana dan Prasarana keagamaan di Desa Sakatiga Seberang



Gedung Balai Desa di Sakatiga Seberang

Lampiran 7. Struktur Kepengurusan di Desa Sakatiga Seberang

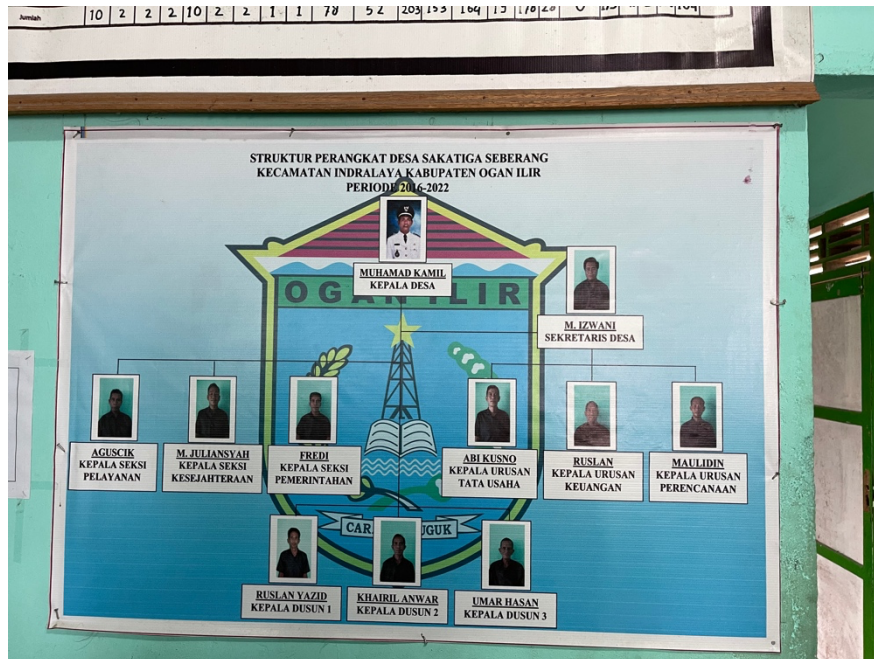

Struktur Kepengurusan Perangkat Desa Sakatiga Seberang



Struktur kepengurusan TP. PKK Desa Sakatiga Seberang

Lampiran 8. Kuisisioner Penelitian Mahasiswa

KUISISIONER PENELITIAN
STRATEGI PENGEMBANGAN BUMDES BETUA DALAM
RANGKA PENGENTASAN KEMISKINAN DI DESA SAKATIGA
KECAMATAN INDRALAYA KABUPATEN OGAN ILIR

NAMA :

UMUR :

Ket :

POINT : 1. STS (Sangat Tidak Setuju)
 2. TS (Tidak Setuju)
 3. S (Setuju)
 4. SS (Sangat Setuju)

QUESTION:

1. Apa yang Bapak/Ibu ketahui tentang BUMDes Betua?
2. Menurut Bapak/Ibu, usaha seperti apa yang cocok untuk dikembangkan oleh BUMDes Betua?
3. Apa harapan kedepannya dari Bapak/Ibu untuk BUMDes Betua agar lebih baik lagi?

KUISISIONER :

No	Strength (Kekuatan)	1	2	3	4
1	Sumberdaya ekonomi lokal dikelola dengan baik				
2	Adanya sarana dan prasarana untuk usaha BUMDes				
3	Pengelola/Perangkat BUMDes mengelola dengan baik				
4	Potensi dari keberadaan BUMDes dapat menguntungkan				
5	Ada bantuan modal dari pemerintah daerah dan pusat				
6	Bidang usaha BUMDes yang dikelola sesuai melayani kebutuhan dasar masyarakat				
No	Weakness (Kelemahan)	1	2	3	4
1	Ketersediaan modal yang tidak cukup				
2	Kekurangan SDM				
3	Belum adanya media informasi terkait BUMDes				
4	Pengelolaan dana BUMDes belum maksimal				
5	Belum adanya jaringan pemasaran yang baik				

Lampiran 8. (lanjutan)

No	Opportunity (Peluang)	1	2	3	4
1	Daya beli masyarakat dan permintaan pasar meningkat				
2	Adanya Kerjasama antar desa dan pihak swasta				
3	Kondisi sosial budaya penduduk setempat mendukung				
4	Dukungan regulasi pemerintah daerah dan pusat				
5	Meningkatnya pengetahuan penduduk setempat tentang BUMDes				
No	Treath (Ancaman)	1	2	3	4
1	Kurang nya dukungan dan partisipasi masyarakat dalam kegiatan BUMDes				
2	Persaingan bisnis dengan usaha yang sejenis				
3	Tidak mempunyai inovasi dari usaha dalam mengembangkan usaha				
4	Kurangnya dukungan dan partisipasi masyarakat dalam kegiatan BUMDes				
5	Pemilihan lokasi kurang strategis				

Lampiran 9. Pembobotan Matriks Internal Factor Evaluation (IFE)

PEMBOBOTAN								
Kelemahan	Kekuatan						Total	Bobot
	1	2	3	4	5	6		
1	1	1	2	1	1	3	9	0,080
2	1	2	2	1	1	3	10	0,089
3	3	2	3	1	1	3	13	0,116
4	1	3	3	1	1	1	10	0,089
5	3	2	3	3	2	1	14	0,125
Total	9	10	13	7	6	11	112	0,5
Bobot	0,080	0,089	0,116	0,063	0,054	0,098	0,5	1

Lampiran 10. Pembobotan Matriks External Factor Evaluation (EFE)

Ancaman	PEMBOBOTAN						Total	Bobot
	Peluang							
	1	2	3	4	5			
1	2	2	1	2	1	8	0,114	
2	2	2	2	2	1	9	0,129	
3	2	1	1	2	2	8	0,114	
4	1	1	1	1	1	5	0,071	
5	1	1	1	1	1	5	0,071	
Total	8	7	6	8	6	70	0,5	
Bobot	0,114	0,100	0,086	0,114	0,086	0,5	1	

Lampiran 11. Tabel Matriks Hasil

Faktor	Bobot	Peringkat	Lampiran
Strength (Kekuatan)			
Sumberdaya ekonomi lokal dikelola dengan baik	0,080	3,13	0,252
Adanya sarana dan prasarana untuk usaha BUMDes	0,089	3,53	0,315
Pengelola/Perangkat BUMDes mengelola dengan baik	0,116	3,13	0,364
Potensi dan Keberadaan BUMDes dapat menguntungkan	0,063	3,40	0,213
Ada bantuan modal dari pemerintah daerah dan pusat	0,054	3,60	0,193
Bidang usaha BUMDes yang dikelola sesuai melayani kebutuhan dasar masyarakat	0,098	3,17	0,311
Weakness (Kelemahan)			
Ketersediaan modal yang tidak cukup	0,080	3,37	0,371
Kekurangan SDM	0,089	3,57	0,318
Belum adanya media informasi terkait BUMDes	0,116	3,17	0,368
Pengelolaan dana BUMDes belum maksimal	0,089	3,30	0,295
Belum adanya jaringan pemasaran yang baik	0,125	3,43	0,429
Opportunity (Peluang)			
Daya beli masyarakat dan permintaan pasar meningkat	0,114	1,67	0,190
Adanya Kerjasama antar desa dan pihak swasta	0,100	2,30	0,230
Kondisi sosial budaya penduduk setempat mendukung	0,086	2,20	0,189
Dukungan regulasi pemerintah daerah dan pusat	0,114	2,27	0,259
Meningkatnya pengetahuan penduduk setempat tentang BUMDes	0,086	2,30	0,197
Threat (Ancaman)			
Kurangnya dukungan dan partisipasi masyarakat dalam kegiatan BUMDES	0,129	2,97	0,381
Persaingan bisnis dengan usaha yang sejenis	0,129	2,60	0,334
Tidak mempunyai inovasi dari usaha dalam mengembangkan usaha	0,114	2,30	0,263
Kurangnya dukungan dan partisipasi masyarakat dalam kegiatan BUMDes	0,071	2,90	0,207
Pemilihan lokasi kurang strategis	0,071	2,97	0,212