



KEMENTERIAN PENDIDIKAN DAN KEBUDAYAAN  
UNIVERSITAS SRIWIJAYA  
LEMBAGA PENELITIAN DAN PENGABDIAN KEPADA MASYARAKAT  
Jalan Raya Palembang – Prabumulih KM. 32 Indralaya Kabupaten Ogan Ilir 30662  
Telepon. (0711) 581077 Faksimile (0711) 580053  
Laman : [lppm.unsri.ac.id](http://lppm.unsri.ac.id) Surel : [lppm@unsri.ac.id](mailto:lppm@unsri.ac.id)

KONTRAK PENELITIAN  
SKEMA PENELITIAN DASAR KOMPETITIF NASIONAL (PDKN)  
LEMBAGA PENELITIAN DAN PENGABDIAN KEPADA MASYARAKAT  
UNIVERSITAS SRIWIJAYA  
Tahun Anggaran 2022  
Nomor: 0148/UN9.3.1/PL/2022

Pada hari ini selasa tanggal tujuh belas bulan Mei tahun Dua Ribu Dua Pulu Dua, kami yang bertandatangan di bawah ini:

1. SAMSURYADI. S.Si., M.Kom., Ph.D : Sebagai Ketua Lembaga Penelitian dan Pengabdian Kepada Masyarakat Universitas Sriwijaya yang berkedudukan di Indralaya dalam hal ini bertindak untuk dan atas nama Rektor Universitas Sriwijaya, yang berkedudukan di Jalan Palembang-Prabumulih, KM 32 Indralaya, Kabupaten Ogan Ilir untuk selanjutnya disebut **PIHAK PERTAMA**;
2. Dr.rer.med HAMZAH HASYIM S.KM, M.KM : Dosen Fakultas Kesehatan Masyarakat Universitas Sriwijaya, dalam hal ini bertindak sebagai pengusul dan Ketua Pelaksana Penelitian Tahun Anggaran 2022 untuk selanjutnya disebut **PIHAK KEDUA**.

**PIHAK PERTAMA** dan **PIHAK KEDUA**, secara bersama-sama sepakat mengikatkan diri dalam Kontrak Pelaksanaan Program Penelitian Dasar Kompetitif Nasional (PDKN) Tahun Anggaran 2022 nomor kontrak 142/E5/PG.02.00.PT/2022 dengan ketentuan dan syarat-syarat sebagai berikut:

**PASAL 1**  
**RUANG LINGKUP**

- (1) Ruang lingkup **Kontrak Penelitian** ini meliputi pelaksanaan Program Penelitian tahun anggaran 2022 yang pendanaannya bersumber dari Daftar Isian Pelaksanaan Anggaran (DIPA) Deputi Bidang Pendidikan Tinggi, Riset dan Teknologi Kementerian Pendidikan, Kebudayaan, Riset dan Teknologi Tahun 2022.
- (2) **PIHAK PERTAMA** memberi pekerjaan kepada **PIHAK KEDUA** dan **PIHAK KEDUA** menerima pekerjaan tersebut dari **PIHAK PERTAMA**, untuk melaksanakan dan menyelesaikan Penelitian Dasar Kompetitif Nasional (PDKN) Tahun Anggaran 2022 dengan judul " **Analisis Determinan dan Eliminasi Malaria di Wilayah Endemik Sumatera Selatan**". 

**PASAL 2**  
**DANA PENELITIAN**

- (1) Besarnya dana untuk melaksanakan penelitian dengan judul sebagaimana dimaksud pada Pasal 1 adalah **Rp 200.000.000,- (Dua ratus juta rupiah)** sudah termasuk pajak, diberikan setelah **PIHAK KEDUA** menandatangani dokumen kontrak.
- (2) Dana Penelitian sebagaimana dimaksud pada ayat (1) dibebankan pada Daftar Isian Pelaksanaan Anggaran (DIPA) Direktorat Riset, Teknologi, dan Pengabdian kepada Masyarakat, Direktorat Jenderal Pendidikan Tinggi, Riset dan Teknologi Kementerian Pendidikan, Kebudayaan, Riset dan Teknologi Anggaran 2022 Nomor SP DIPA-Nomor SP DIPA-023.17.1.690523/2022 revisi ke-2 tanggal 22 April 2022.

**PASAL 3**  
**JANGKA WAKTU**

- (1) Kontrak Penelitian ini dilaksanakan dalam jangka waktu 1 (satu) tahun.
- (2) Keberlanjutan penelitian ditentukan berdasarkan hasil penilaian atas capaian tahun sebelumnya yang dilakukan oleh Komite Penilaian Keluaran Penelitian dan/atau *Reviewer* Keluaran Penelitian.

**PASAL 4**  
**HAK DAN KEWAJIBAN PARA PIHAK**

- (1) **PIHAK PERTAMA** mempunyai Hak dan Kewajiban:
  - a. **PIHAK PERTAMA** berhak untuk mendapatkan dari **PIHAK KEDUA** keluaran penelitian sebagaimana dimaksud dalam Pasal 6;
  - b. **PIHAK PERTAMA** berkewajiban untuk memberikan dana penelitian kepada **PIHAK KEDUA** dengan jumlah sebagaimana dimaksud dalam Pasal 2 ayat (1) dan dengan tata cara pembayaran sebagaimana dimaksud dalam Pasal 5;
  - c. **PIHAK PERTAMA** mempunyai hak menerima dokumen hasil unggahan di laman SIMLITABMAS sebagai berikut:
    1. Revisi proposal penelitian;
    2. Surat pernyataan kesanggupan menyusun laporan penelitian;
    3. Catatan harian pelaksanaan penelitian;
    4. Laporan kemajuan pelaksanaan penelitian;
    5. Surat Pernyataan Tanggung Jawab Belanja (SPTB) atas dana penelitian yang telah ditetapkan;
    6. Laporan akhir penelitian (dilaporkan pada tahun terakhir) atas dana penelitian yang telah ditetapkan; dan
    7. Luaran penelitian.
- (2) Hak dan Kewajiban **PIHAK KEDUA**:
  - a. **PIHAK KEDUA** berhak menerima dana penelitian dari **PIHAK PERTAMA** dengan jumlah sebagaimana dimaksud dalam Pasal 2 ayat (1);
  - b. **PIHAK KEDUA** berkewajiban menyerahkan kepada **PIHAK PERTAMA** luaran Penelitian Penelitian Dasar Kompetitif Nasional (PDKN) dengan judul ” **Analisis Determinan dan Eliminasi Malaria di Wilayah Endemik Sumatera Selatan**”;
  - c. **PIHAK KEDUA** berkewajiban untuk bertanggungjawab dalam penggunaan dana penelitian yang diterimanya sesuai dengan proposal kegiatan yang telah disetujui. 

**PASAL 5**  
**TATA CARA PEMBAYARAN DANA PENELITIAN**

- (1) **PIHAK PERTAMA** akan membayarkan Dana Penelitian kepada **PIHAK KEDUA** secara bertahap yaitu :
- a. Pembayaran Tahap pertama (70 %) sebesar **Rp 140.000.000,- (Seratus empat puluh juta rupiah)** sudah termasuk pajak yang akan dibayarkan oleh **PIHAK PERTAMA** kepada **PIHAK KEDUA** setelah **PIHAK KEDUA** merevisi proposal penelitian dan surat pernyataan kesanggupan melaksanakan penelitian telah menggunggah ke laman SIMLITABMAS;
  - b. Pembayaran Tahap kedua (30%) sebesar **Rp 60.000.000,- (Enam puluh juta rupiah)** sudah termasuk pajak yang akan dibayarkan oleh **PIHAK PERTAMA** kepada **PIHAK KEDUA** setelah Pihak Pertama menerima Dokumen berupa Laporan Kemajuan pelaksanaan Penelitian, Surat Pernyataan Tanggungjawab Belanja (SPTB) atas dana penelitian yang telah ditetapkan paling lambat tanggal 16 Agustus 2022.
- c. Dana Penelitian sebagaimana dimaksud pada ayat (1) akan disalurkan oleh **PIHAK PERTAMA** kepada **PIHAK KEDUA** ke rekening sebagai berikut:

Nama	: Dr.rer.med HAMZAH HASYIM S.KM, M.KM
Nomor Rekening	: 2612197317
Nama Bank	: BNI

- d. **PIHAK PERTAMA** tidak bertanggung jawab atas keterlambatan dan/atau tidak terbayarnya sejumlah dana sebagaimana dimaksud pada ayat (1) yang disebabkan karena kesalahan **PIHAK KEDUA** dalam menyampaikan data peneliti, nama bank, nomor rekening, dan persyaratan lainnya yang tidak sesuai dengan ketentuan.

**PASAL 6**  
**TARGET LUARAN**

- (1) **PIHAK KEDUA** berkewajiban untuk mencapai target luaran wajib berupa publikasi ilmiah pada **jurnal internasional** bereputasi
- (2) **PIHAK KEDUA** berkewajiban untuk melaporkan perkembangan pencapaian target luaran sebagaimana dimaksud pada ayat (1) kepada **PIHAK PERTAMA**

**PASAL 7**  
**LAPORAN PELAKSANAAN PENELITIAN**

- (1) **PIHAK KEDUA** berkewajiban untuk menyampaikan kepada **PIHAK PERTAMA** berupa revisi proposal penelitian, surat pernyataan kesanggupan melaksanakan penelitian, catatan harian pelaksanaan penelitian, laporan kemajuan pelaksanaan penelitian, Surat Pernyataan Tanggungjawab Belanja (SPTB), laporan akhir penelitian, dan luaran penelitian atas dana penelitian yang telah di tetapkan.
- (2) **PIHAK KEDUA** berkewajiban menyampaikan surat pernyataan telah menyelesaikan seluruh pekerjaan yang dibuktikan dengan pengunggahan pada laman SIMLITABMAS paling lambat **20 November 2022**, dengan melampirkan dokumen Surat Pernyataan Tanggungjawab Belanja (SPTB), laporan kemajuan, laporan akhir penelitian (dilaporkan pada tahun terakhir pelaksanaan penelitian) pelaksanaan pekerjaan dan luaran wajib penelitian. 

- (3) Laporan hasil Penelitian sebagaimana tersebut pada ayat (4) harus memenuhi ketentuan sebagai berikut:
- Bentuk/ukuran kertas A4;
  - Di bawah bagian cover ditulis:

Dibiayai oleh:  
Direktorat Riset, Teknologi, dan Pengabdian Kepada Masyarakat  
Direktorat Jenderal Pendidikan Tinggi, Riset, dan Teknologi  
Sesuai dengan Kontrak Penelitian  
Nomor: 142/E5/PG.02.00.PT/2022

## PASAL 8 PENCANTUMAN PEMBERI DANA PENELITIAN DALAM PUBLIKASI ILMIAH

**PIHAK KEDUA** Wajib mencantumkan pada setiap publikasi, makalah, dan/atau ekspos dalam bentuk apapun yang berkaitan dengan hasil penelitian ini mencantumkan ucapan terima kasih kepada Direktorat Riset, Teknologi, dan Pengabdian Kepada Masyarakat Direktorat Jenderal Pendidikan Tinggi, Riset, dan Teknologi dengan Sesuai dengan Kontrak Penelitian Nomor 142/E5/PG.02.00.PT/2022.

## PASAL 9 MONITORING DAN EVALUASI

**PIHAK PERTAMA** dalam rangka pengawasan akan melakukan Monitoring dan Evaluasi internal terhadap kemajuan pelaksanaan Penelitian Tahun Anggaran 2022 ini sebelum pelaksanaan Monitoring dan Evaluasi eksternal oleh Direktorat Riset, Teknologi, dan Pengabdian Masyarakat, Direktorat Jenderal Pendidikan Tinggi, Riset, dan Teknologi.

## PASAL 10 PENGANTIAN KEANGGOTAAN

- Perubahan terhadap susunan tim pelaksana dan substansi pelaksanaan Penelitian ini dapat dibenarkan apabila telah mendapat persetujuan tertulis dari Direktorat Riset, Teknologi, dan Pengabdian Masyarakat, Direktorat Jenderal Pendidikan Tinggi, Riset, dan Teknologi.
- Apabila Ketua tim pelaksana penelitian tidak dapat menyelesaikan penelitian atau mengundurkan diri, maka **PIHAK KEDUA** wajib menunjuk pengganti Ketua Tim Pelaksana penelitian yang merupakan salah satu anggota tim setelah mendapat persetujuan dari Direktorat Riset, Teknologi, dan Pengabdian Masyarakat, Direktorat Jenderal Pendidikan Tinggi, Riset, dan Teknologi.
- Dalam hal tidak adanya pengganti ketua tim pelaksana penelitian sesuai dengan syarat ketentuan yang ada, maka penelitian dibatalkan dan dana dikembalikan ke Kas Negara.

## PASAL 11 PAJAK

Ketentuan pengenaan pajak pertambahan nilai dan/atau pajak penghasilan dalam rangka pelaksanaan kegiatan penelitian ini wajib dilaksanakan oleh **PIHAK KEDUA** sesuai dengan peraturan perundang-undangan di bidang perpajakan. 

**PASAL 12**  
**KEKAYAAN INTELEKTUAL**

- (1) Hak Kekayaan Intelektual yang dihasilkan dari pelaksanaan penelitian diatur dan dikelola sesuai dengan peraturan perundang-undangan.
- (2) Setiap publikasi, makalah, dan/atau ekspos dalam bentuk apapun yang berkaitan dengan hasil penelitian ini wajib mencantumkan Direktorat Riset, Teknologi, dan Pengabdian Masyarakat, Direktorat Jenderal Pendidikan Tinggi, Riset, dan Teknologi sebagai pemberi dana.
- (3) Hasil penelitian berupa peralatan adalah milik Negara dan dapat dihibahkan kepada institusi/lembaga melalui Berita Acara Serah Terima (BAST).

**PASAL 13**  
**INTEGRITAS AKADEMIK**

- (1) Pelaksana penelitian wajib menjunjung tinggi integritas akademik yaitu komitmen dalam bentuk perbuatan yang berdasarkan pada nilai kejujuran, kredibilitas, kewajaran, kehormatan, dan tanggung jawab dalam kegiatan penelitian yang dilaksanakan.
- (2) Penelitian dilakukan sesuai dengan kerangka etika, hukum dan profesionalitas, serta kewajiban sesuai dengan peraturan yang berlaku.
- (3) Penelitian dilakukan dengan menjunjung tinggi standar ketelitian dan integritas tertinggi dalam semua aspek penelitian.

**PASAL 14**  
**KEADAAN KAHAR**

- (1) **PARA PIHAK** dibebaskan dari tanggung jawab atas keterlambatan atau kegagalan dalam memenuhi kewajiban yang dimaksud dalam **Kontrak Penelitian** disebabkan atau diakibatkan oleh peristiwa atau kejadian di luar kekuasaan **PARA PIHAK** yang dapat digolongkan sebagai keadaan memaksa (*force majeure*).
- (2) Peristiwa atau kejadian yang dapat digolongkan keadaan memaksa (*force majeure*) dalam **Kontrak Penelitian** ini adalah bencana alam, wabah penyakit, kebakaran, perang, blockade, peledakan, sabotase, revolusi, pemberontakan, huru-hara, serta adanya tindakan pemerintah dalam bidang ekonomi dan moneter yang secara nyata berpengaruh terhadap pelaksanaan **Kontrak Penelitian** ini.
- (3) Apabila terjadi keadaan memaksa (*force majeure*) maka pihak yang mengalami wajib memberitahukan kepada pihak lainnya secara tertulis, selambat-lambatnya dalam waktu 7 (tujuh) hari kerja sejak terjadinya keadaan memaksa (*force majeure*), disertai dengan bukti-bukti yang sah dari pihak yang berwajib, dan **PARA PIHAK** dengan itikad baik akan segera membicarakan penyelesaiannya.

**PASAL 15**  
**PENYELESAIAN SENGKETA**

Apabila terjadi perselisihan antara **PIHAK PERTAMA** dan **PIHAK KEDUA** dalam pelaksanaan perjanjian ini akan dilakukan penyelesaian secara musyawarah dan mufakat, dan apabila tidak tercapai penyelesaian secara musyawarah dan mufakat maka penyelesaian dilakukan melalui proses hukum. 

**PASAL 16  
AMANDEMEN KONTRAK**

Apabila terdapat hal lain yang belum diatur atau terjadi perubahan dalam Kontrak Penelitian ini, maka akan dilakukan amandemen **Kontrak Penelitian**.

**PASAL 17  
SANKSI**

- (1) Apabila sampai dengan batas waktu yang telah ditetapkan untuk melaksanakan penelitian telah berakhir dan **PIHAK KEDUA** tidak melaksanakan kewajiban sebagaimana dimaksud dalam Pasal 4 ayat (1), maka **PIHAK KEDUA** dikenai sanksi administratif.
- (2) Sanksi administratif sebagaimana dimaksud pada ayat (1) dapat berupa penghentian pembayaran dan/atau Ketua Tim Pelaksana Penelitian tidak dapat mengajukan proposal penelitian dalam kurun waktu dua tahun berturut-turut.

**PASAL 18  
LAIN-LAIN**

- (1) **PIHAK KEDUA** menjamin bahwa penelitian dengan judul tersebut di atas belum pernah dibiayai dan/atau diikutsertakan pada pendanaan penelitian lainnya, baik yang diselenggarakan oleh instansi, lembaga, perusahaan atau yayasan, baik di dalam maupun di luar negeri.
- (2) Segala sesuatu yang belum cukup diatur dalam Perjanjian ini dan dipandang perlu diatur lebih lanjut dan dilakukan perubahan oleh **PARA PIHAK**, maka perubahan-perubahannya akan diatur dalam perjanjian tambahan atau perubahan yang merupakan satu kesatuan dan bagian yang tidak terpisahkan dari Perjanjian ini.

**PASAL 19  
PENUTUP**

- (1) Kontrak penelitian tahun jamak untuk penelitian lanjutan tahun anggaran sebelumnya dicabut dan dinyatakan tidak berlaku terhitung pada tanggal ditandatanganinya Kontrak Penelitian ini.
- (2) Kontrak Penelitian ini mulai berlaku pada tanggal ditandatanganinya Kontrak Penelitian.
- (3) Kontrak ini dibuat rangkap 3 (tiga) bermaterai cukup sesuai dengan ketentuan yang berlaku, dan biaya materai dibebankan kepada **PIHAK KEDUA**.

PIHAK PERTAMA



SAMSURYADI, S.Si., M.Kom., Ph.D.  
NIDN 0004027101

PIHAK KEDUA



Dr.rer.med HAMZAH HASYIM S.KM, M.KM  
NIDN 0026127303



KEMENTERIAN PENDIDIKAN, KEBUDAYAAN,  
RISET, DAN TEKNOLOGI  
DIREKTORAT JENDERAL PENDIDIKAN TINGGI,  
RISET, DAN TEKNOLOGI

Jalan Jenderal Sudirman, Senayan, Jakarta 10270  
Telepon (021) 57946104, Pusat Panggilan ULT DIKTI 126  
Laman [www.dikti.kemdikbud.go.id](http://www.dikti.kemdikbud.go.id)

Nomor : 0267/E5/AK.04/2022

28 April 2022

Lampiran : 2 berkas

Hal : Pengumuman Penerima Pendanaan Penelitian Program Kompetitif Nasional dan Penugasan di Perguruan Tinggi Tahun Anggaran 2022 Tahap Pertama

Yth. 1. Kepala Lembaga Layanan Pendidikan Tinggi Wilayah I s/d XVI  
2. Ketua LP/LPM/LPPM Perguruan Tinggi di lingkungan Ditjen Dikdiristek

Berdasarkan Keputusan Kuasa Pengguna Anggaran Direktorat Riset, Teknologi, dan Pengabdian Kepada Masyarakat Nomor 033/E5/PG.02.00/2022 tanggal 27 April 2022 tentang Penerima Program Bantuan Operasional Perguruan Tinggi Negeri Program Penelitian Kompetitif Nasional dan Penugasan di Perguruan Tinggi Tahun Anggaran 2022 Tahap Pertama, bersama ini kami sampaikan **daftar nama penerima pendanaan penelitian program kompetitif nasional dan penugasan untuk skema penelitian dasar kemitraan tahun anggaran 2022 tahap pertama** (Lampiran I), sedangkan program desentralisasi akan diumumkan kemudian.

Berkenaan dengan hal tersebut, Direktorat Riset, Teknologi, dan Pengabdian kepada Masyarakat (DRTPM) mengucapkan selamat kepada penerima pendanaan penelitian pada tahap pertama. DRTPM juga mengucapkan terima kasih kepada pengusul yang telah berpartisipasi. Selanjutnya, kami mohon bantuan Bapak/Ibu untuk menyampaikan informasi pengumuman ini kepada nama-nama yang tercantum pada lampiran penerima pendanaan penelitian program kompetitif nasional dan penugasan di perguruan tinggi tahun anggaran 2022 tahap pertama.

Perlu kami sampaikan bahwa mekanisme penyaluran dana akan dilakukan melalui kontrak. Berkaitan dengan hal ini, kami sampaikan beberapa hal sebagai berikut:

1. Kontrak dilakukan secara berjenjang. Untuk Perguruan Tinggi Negeri (PTN), kontrak dilakukan antara DRTPM dengan Ketua LP/LPM/LPPM. Adapun untuk Perguruan Tinggi Swasta (PTS), kontrak dilakukan melalui Kepala Lembaga Layanan Pendidikan Tinggi (LLDIKTI) masing-masing wilayah;
2. Pencairan dana penelitian dilaksanakan dalam 2 (dua) tahap;
3. Hal-hal lain yang terkait dengan penandatanganan kontrak, pencairan dana, dan pelaksanaan penelitian akan diinformasikan lebih lanjut melalui laman: <http://simlitabmas.kemdikbud.go.id>

Berkaitan dengan data yang diperlukan untuk penandatanganan kontrak, bersama ini kami lampirkan daftar isian borang kontrak (Lampiran II). Kami mohon perkenannya untuk dapat mengisi daftar isian tersebut dan mengunggahnya melalui link <http://ringkas.kemdikbud.go.id/kontrakpenelitian22> paling lambat tanggal 13 Mei 2022. Untuk PTS tidak perlu mengisi daftar isian borang kontrak karena kontrak akan dilakukan dengan LLDIKTI masing-masing wilayah.

Demikian kami sampaikan. Atas perhatian dan kerja sama yang baik, kami ucapkan terima kasih.

plt. Direktur Riset, Teknologi, dan  
Pengabdian Kepada Masyarakat



Teuku Faisal Fathani  
NIP 197505261999031002

Tembusan:  
plt. Direktur Jenderal Pendidikan Tinggi,  
Riset, dan Teknologi

**Lampiran I (REVISI)**

Nomor : 0267/E5/AK.04/2022

Tanggal : 28 April 2022

**PENERIMA PENDANAAN PENELITIAN PROGRAM KOMPETITIF NASIONAL DAN PENUGASAN  
DI PERGURUAN TINGGI TAHUN ANGGARAN 2022 TAHAP PERTAMA (REVISI)**

<b>NOMOR</b>	<b>PTN/ LLDIKTI</b>	<b>INSTITUSI</b>	<b>NIDN</b>	<b>NAMA</b>	<b>JUDUL</b>	<b>SKEMA</b>
1	LLDIKTI I	Institut Kesehatan Deli Husada Deli Tua	0111048403	AFRILIUS SIMANJUNTAK	Analisis Kesiapsiagaan Rumah Sakit Grandmed Lubuk Pakam Kabupaten Deli Serdang dalam Menghadapi Bencana Pandemi Covid-19	PDP
2	LLDIKTI I	Institut Kesehatan Deli Husada Deli Tua	0109029701	ANGGUN SYAFITRI	EFEKTIVITAS KOMBINASI EKSTRAK DAUN BENALU DUKU (Dendrophthoe Pentandra (L.)Miq) DAN LENDIR SIPUT (Achatina fulica) SEBAGAI REPAIRING SKIN DALAM FORMULASI SEDIAAN SERUM	PDP
3	LLDIKTI I	Institut Kesehatan Deli Husada Deli Tua	0101108103	BERLIANA R BR NAIPOSPOS	The Speech Act Used By English Lecturer and Students in Blended Learning During New Normal Life: Pragmatic Linguistic Analysis	PDP
4	LLDIKTI I	Institut Kesehatan Deli Husada Deli Tua	0101078003	EFRATA	EVALUASI BUDAYA PENERAPAN K3 DENGAN KEPUASAN PASIEN DALAM PENCEGAHAN COVID 19 DI PUSKESMAS DELI TUA	PDP
5	LLDIKTI I	Institut Kesehatan Deli Husada Deli Tua	0125029101	EPFIK FANTANTY JAWAK	HUBUNGAN PREDISPOSING FACTOR, REINFORCING FACTOR DENGAN PENERIMAAN TES HIV IBU HAMIL DI PUSKESMAS DELI TUA	PDP
6	LLDIKTI I	Institut Kesehatan Deli Husada Deli Tua	0112056501	HAPOSAN SIAHAAN	Uji Efek Tonikum Ekstrak Etanol Daun Senggani (Melastoma Malabathricum L.) Terhadap Mencit Jantan (Mus Musculus)	PDP
7	LLDIKTI I	Institut Kesehatan Deli Husada Deli Tua	0130109202	HARIATI	HUBUNGAN SELF EFFICACY, SELF ESTEEM, DAN LOKUS KENDALI TERHADAP KEPATUHAN LANSIA MELAKSANAKAN PROTOKOL KESEHATAN PENCEGAHAN COVID-19	PDP
8	LLDIKTI I	Institut Kesehatan Deli Husada Deli Tua	0121108902	HERVIANI SARI	Formulasi dan uji daya terima substitusi garam dapur (NaCl) dengan ekstrak daun basil (Ocimum Basilicum L.) terfortifikasi Iodium terhadap penurunan resiko hipertensi pada lansia	PDP
9	LLDIKTI I	Institut Kesehatan Deli Husada Deli Tua	0101039202	REISY TANE	PENGARUH VICARIOUS LEARNING VIDEO RESPONSIVE FEEDING TERHADAP POLA MAKAN DAN KENAIKAN BERAT BADAN ANAK USIA 6-24 BULAN DI KABUPATEN DELI SERDANG	PDP
10	LLDIKTI I	Institut Kesehatan Deli Husada Deli Tua	0130118003	RENTAWATI PURBA	Perbedaan respon psikologis perawat IGD RSUD Sembiring dalam menghadapi virus covid 19 dan varian baru virus corona di era adaptasi kebiasaan baru.	PDP



11	LLDIKTI I	Institut Kesehatan Deli Husada Deli Tua	0125028203	ROSTIODERTINA GIRSANG	ANALISIS FAKTOR YANG BERHUBUNGAN DENGAN SELF EFFICACY PENDERITA TB PARU MENJALANI PENGOBATAN DI PUSKESMAS DELITUA	PDP
12	LLDIKTI I	Institut Kesehatan Deli Husada Deli Tua	0130118802	RUTTAMA HUTAURUK	ANALISIS FAKTOR YANG MEMPENGARUHI SOSIODEMOGRAFI, PENGETAHUAN, DAN SIKAP IBU TERHADAP PEMERIKSAAN TEST IVA DI PUSKESMAS DELITUA	PDP
13	LLDIKTI I	Institut Kesehatan Deli Husada Deli Tua	0110058702	SOFIA RAHMI	Efektivitas Anti-Aging Sediaan Serbuk Masker Kombinasi Ampas Tahu dan Kolang-Kaling ( <i>Arenga pinnata</i> )	PDP
14	LLDIKTI I	Institut Kesehatan Helvetia	0122079002	HANA DHINI JULIA POHAN	ANALISIS PELAKSANAAN MANAJEMEN PROGRAM VAKSINASI COVID-19 DALAM UPAYA PENANGGULANGAN PANDEMI COVID-19 DI RSUD DR. PIRNGADI MEDAN	PDP
15	LLDIKTI I	Institut Kesehatan Helvetia	0106099301	MUHAMMAD ANDRY	Uji Aktivitas Antibakteri <i>Streptococcus Mutans</i> Serta Formulasi Sediaan Pasta Gigi Ekstrak Etanol Buah Okra Hijau ( <i>Abelmoschus Esculentus</i> ) dan Tulang Ikan Tuna ( <i>Thunnini</i> )	PDP
16	LLDIKTI I	Institut Kesehatan Helvetia	0119128502	RONI GUNAWAN	Analisis Pemanfaatan Ragam Media Sosial dalam Peningkatan Prilaku Pencegahan Covid 19 pada Mahasiswa (Kajian awal dalam Pembentukan Media Sosial Baru Promosi Kesehatan)	PDP
17	LLDIKTI I	Institut Kesehatan Medistra Lubuk Pakam	0106068501	ANITA SRI GANDARIA PURBA	FAKTOR-FAKTOR YANG BERHUBUNGAN DENGAN PENERAPAN PROGRAM INDONESIA SEHAT PENDEKATAN KELUARGA (PIS-PK)	PDP
18	LLDIKTI I	Institut Kesehatan Medistra Lubuk Pakam	0112089701	CHANDRA PRANATA	Formulasi sabun transparan dengan berbagai tingkat konsentrasi ekstrak daun jati ( <i>Tectona grandis L.F</i> ) sebagai sabun antibakteri	PDP
19	LLDIKTI I	Institut Kesehatan Medistra Lubuk Pakam	0119069701	CUCU ARUM DWI CAHYA	Analisis TLC dan HPLC terhadap Senyawa Flavonoid dalam Ekstrak Daun Ciplukan ( <i>Physalis angulata L.</i> )	PDP
20	LLDIKTI I	Institut Kesehatan Medistra Lubuk Pakam	0128068701	DIAN ANGGRI YANTI	ANALISIS KOMPETENSI SUMBER DAYA MANUSIA DAN KELENGKAPAN ALAT KESEHATAN DENGAN INSIDEN KESELAMATAN PASIEN SERANGAN JANTUNG	PDP
21	LLDIKTI I	Institut Kesehatan Medistra Lubuk Pakam	0109068801	FADLILAH WIDYANINGSIH	Pengaruh Waktu dan Lama Penyadapan Batang Kelapa Sawit Non Produktif Terhadap Mutu Nira Sawit Pada Usaha Perkebunan Zero Waste	PDP
22	LLDIKTI I	Institut Kesehatan Medistra Lubuk Pakam	0127109601	MARGARETTA OLIVIA BR MANIK	Formulasi Pembuatan Handsanitizer Berbahan Dasar Ekstrak Kulit Durian ( <i>Durio zibethinus Murr</i> ) dalam Meningkatkan Kemampuan Sebagai Antibakteri	PDP
23	LLDIKTI I	Institut Kesehatan Medistra Lubuk Pakam	0119069303	MIPTAHUL ZANNAH	TELEREHABILITATION VIRTUAL REALITY BERBASIS VIDEO EXERCISE TERHADAP KESEIMBANGAN PASIEN POST STROKE NON HAEMORAGIK SEBAGAI COST EFFECTIVE PELAYANAN FISIOTERAPI	PDP
24	LLDIKTI I	Institut Kesehatan Medistra Lubuk Pakam	0105098605	MUHAMMAD REZA PAHLEVI	Pengembangan Modul Bahasa Inggris Program Studi Fisioterapi	PDP

25	LLDIKTI I	Institut Kesehatan Medistra Lubuk Pakam	0105068605	PITRIANI	PENGARUH PEMBERIAN AIR KELAPA HIJAU TERHADAP NYERI DISMINOREA PADA REMAJA PUTRI DI DESA LUBUK PAKAM PEKAN	PDP
26	LLDIKTI I	Institut Kesehatan Medistra Lubuk Pakam	0106069202	PRATIWI CHRISTA SIMARMATA	Pengaruh Progressive Muscle Relaxation Dan Deep Breathing Terhadap Anxiety Dan Quality Of Life Pada Pasien COVID-19	PDP
27	LLDIKTI I	Institut Kesehatan Medistra Lubuk Pakam	0117109001	RAINI PANJAITAN	Aplikasi Ekstrak Andaliman ( <i>Zanthoxylum acanthopodium</i> DC) sebagai Bahan Pengawet Mie Basah	PDP
28	LLDIKTI I	Institut Kesehatan Medistra Lubuk Pakam	0112089101	ROMAULI ANNA TERESIA MARBUN	Penetapan Kadar Kuersetin pada Daun Paitan ( <i>Tithonia diversifolia</i> ) sebagai Bahan Berpotensi Antioksidan dengan Metode High Performance Liquid Chromatography (HPLC)	PDP
29	LLDIKTI I	Institut Kesehatan Medistra Lubuk Pakam	8855660018	SABIRIN BERAMPU	Perbedaan Efektivitas Metode Tai Chi terhadap Penurunan Insomnia dan Hipertensi pada Lansia	PDP
30	LLDIKTI I	Institut Kesehatan Medistra Lubuk Pakam	0122089402	SITI SARAH BINTANG	Pengaruh Trunk Muscle Exercise Terhadap Penurunan Resiko Jatuh Lansia di Desa Sidodadi Kabupaten Deli Serdang di Era New Normal	PDP
31	LLDIKTI I	Institut Kesehatan Sumatera Utara	0117098602	ARLIS	EFEKTIVITAS PENERAPAN MODEL CLINICAL LEADERSHIP COMPETENCY FRAMEWORK TERHADAP KEMAMPUAN KEPEMIMPINAN KLINIS PERAWAT DI RSUP H. ADAM MALIK MEDAN	PDP
32	LLDIKTI I	Institut Kesehatan Sumatera Utara	0101028502	MARTHALENA SIAHAAN	Efektivitas Penggunaan Cold Pack Dan Relaksasi Nafas Dalam Terhadap Nyeri Pasca Open Reduction Internal Fixation (ORIF)	PDP
33	LLDIKTI I	Institut Kesehatan Sumatera Utara	0119029201	SRI WAHYUNI	RISIKO EKOLOGI DAN IDENTIFIKASI KEBERADAAN LOGAM BERAT PADA SAYURAN YANG DITANAM DI SEKITAR TPA TERJUN	PDP
34	LLDIKTI I	Institut Teknologi dan Sains Padang Lawas Utara	0113028103	MUSTOPA HUSEIN LUBIS	SISTEM INDIKATOR OTOMATIS PADA ALAT PENDETEKSI BENDA BAGI TUNA NETRA	PDP
35	LLDIKTI I	Institut Teknologi dan Sains Padang Lawas Utara	0103018502	RICCA SARI	ANALISIS POTENSI DAN STRATEGI USAHA TERNAK DOMBA ( <i>Ovis Aries</i> ) SEBAGAI ALTERNATIF SOLUSI UNTUK MENINGKATKAN KETAHANAN PANGAN DAN PENDAPATAN MASYARAKAT PADA MASA PANDEMI COVID-19 DI KECAMATAN PADANG BOLAK KABUPATEN PADANG LAWAS UTARA	PDP
36	LLDIKTI I	Institut Teknologi dan Sains Padang Lawas Utara	0115128201	ULINA HUTASUHUT	PENGARUH PENAMBAHAN PROBIOTIK DAN EKSTRAK BUAH BALAKKA ( <i>Phyllanthus emblica</i> L) TERHADAP KARKAS DAN LEMAK ABDOMINAL AYAM PEDAGING	PDP

37	LLDIKTI I	Sekolah Tinggi Akuntansi dan Manajemen Indonesia	0125028903	ASMAWATI HALILAH DAMANIK	PENGARUH KECERDASAN EMOSI, SIKAP MANDIRI, DAN LINGKUNGAN TERHADAP MINAT BERWIRAUSAHA PADA MAHASISWA (Studi Pada Politeknik Bisnis Indonesia)	PDP
38	LLDIKTI I	Sekolah Tinggi Akuntansi dan Manajemen Indonesia	0103099102	EKA PRATIWI SEPTANIA PARAPAT	Analisis Peningkatan Potensi Ekonomi Desa Melalui Pemberdayaan Industri Kecil Menengah (IKM) Berbasis Teknologi Pada Masyarakat Nelayan Desa Sirukkungon Kabupaten Toba Sumatera Utara	PDP
39	LLDIKTI I	Sekolah Tinggi Akuntansi dan Manajemen Indonesia	0110128305	EKO DESWIN MIECHAELS SIRINGO-RINGO	Analisis Revitalisasi Desa Wisata dengan Mengoptimalkan Ekonomi Kreatif Melalui UMKM Berbasis Digital Pada Desa Sigapiton	PDP
40	LLDIKTI I	Sekolah Tinggi Akuntansi dan Manajemen Indonesia	0123037504	JUNAIDI	Analisis Faktor-Faktor Penghambat Transformasi Digital Dan Perkembangan Ekonomi Desa Wisata Berbasis Teknologi Pada Desa Di Kecamatan Ajibata	PDP
41	LLDIKTI I	Sekolah Tinggi Ilmu Ekonomi Bina Karya	8845360018	ARI SYAHPUTRA	Analisis Dampak Perpanjangan Restrukturisasi Kredit Terhadap Kesehatan Perbankan Pada Masa Pandemi Covid-19	PDP
42	LLDIKTI I	Sekolah Tinggi Ilmu Ekonomi Bina Karya	0127109301	DEDY DWI ARSETO	ANALISIS DAMPAK PENERAPAN MICE (Meeting, Incentive, Convention dan Exhibition) TERHADAP PENINGKATAN PENJUALAN DAN PENGEMBANGAN PASAR BAGI PELAKU UMKM DIKOTA TEBING TINGGI PADA ERA REVOLUSI INDUSTRI 4.0	PDP
43	LLDIKTI I	Sekolah Tinggi Ilmu Ekonomi Bina Karya	0112128205	DIDIK GUNAWAN	Model Peningkatan Daya Saing UMKM Pada Kota Tebing Tinggi Di Era Revolusi Digital	PDP
44	LLDIKTI I	Sekolah Tinggi Ilmu Ekonomi Bina Karya	0128027401	FREDERIK RUDY SENTOSA RAJAGUKGUK	EFEKTIFITAS BANTUAN SOSIAL PEMERINTAH PADA PERBAIKAN EKONOMI MASYARAKAT DAN KEPUASAN MASYARAKAT TEBING TINGGI TERDAMPAK PANDEMI COVID 19	PDP
45	LLDIKTI I	Sekolah Tinggi Ilmu Ekonomi Bina Karya	0121099501	RODI SYAFRIZAL	Analisis Syariah Entreprise Theory pada Pengelolaan Kinerja BUMDes Berdasarkan Metode Maslahah Scorecard (Studi Kasus Pada BUMDes Kabupaten Serdang Bedagai)	PDP
46	LLDIKTI I	Sekolah Tinggi Ilmu Ekonomi Bina Karya	0123128906	RUSMEWAHNI	Strategi Integrasi Pembangunan Infrastruktur Pada Sistem Pemasaran Produk UMKM di Kabupaten Serdang Bedagai, Sumatera Utara	PDP
47	LLDIKTI I	Sekolah Tinggi Ilmu Ekonomi Bina Karya	0111109901	YENNI MARIANI SINURAT	Analisis Pengaruh Kebijakan Pemerintah Terkait Uang Elektronik Terhadap Keputusan Masyarakat Kota Tebing Tinggi Menggunakan Uang Elektronik Dalam Bertransaksi	PDP
48	LLDIKTI I	Sekolah Tinggi Ilmu Ekonomi Eka Prasetya	0104127801	BAMBANG SUTEJO	PERAN E-COMMERCE DALAM MENINGKATAN PENDAPATAN UMKM DI MASA PANDEMI COVID-19 (SURVEY PADA UMKM DI KOTA MEDAN)	PDP
49	LLDIKTI I	Sekolah Tinggi Ilmu Ekonomi Eka Prasetya	0124028902	ELISABETH NAINGGOLAN	Analisis Pengaruh Penjualan Personal dan Kualitas Produk Terhadap Keputusan Pembelian Konsumen	PDP

50	LLDIKTI I	Sekolah Tinggi Ilmu Ekonomi Eka Prasetya	0108069301	MUAMMAR RINALDI	PERBANDINGAN INDEKS PEMBANGUNAN MANUSIA SEBELUM DAN SAAT PANDEMI COVID 19 DI INDONESIA	PDP
51	LLDIKTI I	Sekolah Tinggi Ilmu Ekonomi Graha Kirana	0106068702	MHD. ANDI RASYID	Dampak Semangat Berwirausaha Terhadap Kisah Sukses Wirausahawan UMKM Kuliner Medan Bertahan Hingga Satu Dekade	PDP
52	LLDIKTI I	Sekolah Tinggi Ilmu Ekonomi Graha Kirana	0123127901	RULLIYANI	PEMODELAN ECONOMIC VALUE ADDED DAN PROFITABILITAS (ROA) TERHADAP HARGA SAHAM PADA PERUSAHAAN OTOMOTIF DAN KOMPONENNYA DI BURSA EFEK INDONESIA	PDP
53	LLDIKTI I	Sekolah Tinggi Ilmu Ekonomi Graha Kirana	0106068901	SRI WAHYUNI	Analisis Transparansi Dan Akuntabiitas Pengelolaan Dana Desa Terhadap Manfaat Bagi Kesejahteraan Masyarakat Desa (Studi Kasus Desa-Desa di Kelurahan Sawit Seberang Kabupaten Langkat Provinsi Sumatera Utara)	PDP
54	LLDIKTI I	Sekolah Tinggi Ilmu Ekonomi Graha Kirana	0126127801	SUBAMBANG H	A CONTEXTUAL STUDY OF URBAN DECISIONS IN THE USE AND RECEIPT OF SMART SERVICES IN SMART CITIES: INDONESIAN PERSPECTIVE	PDP
55	LLDIKTI I	Sekolah Tinggi Ilmu Ekonomi Graha Kirana	0114079401	TOMY SUN SIAGIAN	Pembenahan Kompetensi Sumber Daya Manusia Guna Pengembangan Usaha Mikro Kecil Dan Menengah (UMKM) di Kota Medan yang Dimediasi Penggunaan Teknologi Informasi	PDP
56	LLDIKTI I	Sekolah Tinggi Ilmu Ekonomi Graha Kirana	0101076801	YUSRI	Determinan Akuntabilitas Dana Desa dalam Pengelolaan Keuangan Desa di Kecamatan Pantai Labu, Deli Serdang	PDP
57	LLDIKTI I	Sekolah Tinggi Ilmu Ekonomi Muhammadiyah Asahan	0101079301	INDA ARFA SYERA	PENGARUH PEMBIAYAAN DAN DANA PIHAK KETIGA TERHADAP TOTAL AKTIVA PADA BANK PEMBIAYAAN RAKYAT SYARIAH DI INDONESIA PERIODE 2016-2020	PDP
58	LLDIKTI I	Sekolah Tinggi Ilmu Ekonomi Muhammadiyah Asahan	0115117402	SURYA BAKTI	PENGARUH DEBT TO EQUITY RATIO DAN EARNING PER SHARE TERHADAP HARGA SAHAM PADA SUB SEKTOR INDUSTRI HOTEL, RESTORAN, DAN PARIWISATA YANG TERDAFTAR DI BURSA EFEK INDONESIA	PDP
59	LLDIKTI I	Sekolah Tinggi Ilmu Ekonomi Muhammadiyah Asahan	0118118506	TAUFIQ HIDAYAH	PENGARUH BAGI HASIL DAN INFLASI TERHADAP DANA PIHAK KETIGA PADA BANK UMUM SYARIAH DAN UNIT USAHA SYARIAH PERIODE 2011-2020	PDP
60	LLDIKTI I	Sekolah Tinggi Ilmu Ekonomi Sultan Agung	0115038903	ACAI SUDIRMAN	EKSISTENSI BUSINESS PERFORMANCE UKM DI MASA PANDEMI COVID-19: MENGANALISIS KONTRIBUSI INTELLECTUAL CAPITAL DAN TECHNOLOGICAL INNOVATION	PDP
61	LLDIKTI I	Sekolah Tinggi Ilmu Ekonomi Sultan Agung	0127018503	ANDY WIJAYA	MEMBANGUN MODEL KNOWLEDGE SHARING UNTUK MENINGKATKAN KINERJA UMKM KOTA PEMATANGSIANTAR DI MASA PANDEMI COVID-19	PDP
62	LLDIKTI I	Sekolah Tinggi Ilmu Ekonomi Sultan Agung	0128029101	ASTUTI	DAMPAK AUDIT DELAY TERHADAP EARNING RESPONSE COEFFICIENT YANG DIPENGARUHI OLEH SIZE, LEVERAGE DAN PROFITABILITAS PERUSAHAAN PERDAGANGAN BESAR DI BURSA EFEK INDONESIA	PDP

63	LLDIKTI I	Sekolah Tinggi Ilmu Ekonomi Sultan Agung	0110016301	DARWIN LIE	Peran Entrepreneur Networking Dalam Memoderasi Hubungan Peran Kepemimpinan Terhadap Kinerja UMKM	PPS-PTM
64	LLDIKTI I	Sekolah Tinggi Ilmu Ekonomi Sultan Agung	0103089301	DEBI EKA PUTRI	ANALISIS FAKTOR-FAKTOR PENENTU MINAT PENGGUNAAN DOMPET DIGITAL DI MASA PANDEMI COVID-19 DENGAN PROMOSI CASHBACK SEBAGAI PEMEDIASI	PDP
65	LLDIKTI I	Sekolah Tinggi Ilmu Ekonomi Sultan Agung	0103118703	HERY PANDAPOTAN SILITONGA	Pengadopsian Standar Laporan Keuangan Sebagai Pemeditasi Hubungan Antara Literasi Keuangan Dan Inklusi Keuangan Terhadap Kinerja UMKM Di Kota Pematangsiantar	PDP
66	LLDIKTI I	Sekolah Tinggi Ilmu Ekonomi Sultan Agung	0126059301	JUAN ANASTASIA PUTRI	ANALISIS PERBANDINGAN EVALUASI KINERJA PORTOFOLIO SAHAM SEBELUM DAN DI MASA PANDEMI COVID 19 PADA IDX 30	PDP
67	LLDIKTI I	Sekolah Tinggi Ilmu Ekonomi Sultan Agung	0114108501	JULYANTHRY	ANALISIS KEUNGGULAN BERSAING UMKM DI MASA PANDEMI COVID-19 DITINJAU DARI ASPEK MODERN MARKETING MIX 4PS (STUDI KASUS PADA UMKM DI KOTA PEMATANGSIANTAR)	PDP
68	LLDIKTI I	Sekolah Tinggi Ilmu Ekonomi Sultan Agung	0115109401	LENNY DERMAWAN SEMBIRING	MENGANALISIS STIMULAN STUDENT ENTREPRENEURIAL INTEREST PADA PERGURUAN TINGGI DI KOTA PEMATANGSIANTAR	PDP
69	LLDIKTI I	Sekolah Tinggi Ilmu Ekonomi Sultan Agung	0104028401	MARISI BUTAR BUTAR	IMPLEMENTASI STRES KERJA DALAM MEMODERASI WORK-LIFE BALANCE DAN FLEXIBLE WORK ARRANGEMENT TERHADAP JOB SATISFACTION PADA MASA PANDEMI COVID-19 (STUDI PADA GURU SEKOLAH MENENGAH ATAS NEGERI DI KOTA PEMATANGSIANTAR)	PPS-PTM
70	LLDIKTI I	Sekolah Tinggi Ilmu Ekonomi Sultan Agung	0115048703	MUSA FERNANDO SILAEN	IMPLEMENTASI FAKTOR PENENTU KEPUTUSAN INVESTASI SAHAM SYARIAH YANG BERDAMPAK TERHADAP PEMULIHAN NILAI PERUSAHAAN DI MASA PANDEMI COVID-19	PDP
71	LLDIKTI I	Sekolah Tinggi Ilmu Ekonomi Sultan Agung	0127049202	NANA TRIAPNITA NAINGGOLAN	Peningkatan Kinerja UMKM terdampak Pandemi Covid-19 ditinjau dari Aspek Strategi Pemasaran yang dimoderasi Teknologi di Kota Pematangsiantar	PDP
72	LLDIKTI I	Sekolah Tinggi Ilmu Ekonomi Sultan Agung	0127058901	NELLY ERVINA	DETERMINAN VARIABEL YANG MEMPENGARUHI INDEKS HARGA SAHAM GABUNGAN (IHSG) DI MASA PANDEMI COVID-19 PADA PERUSAHAAN SEKTOR INDUSTRI DASAR DAN KIMIA DI BURSA EFEK INDONESIA	PDP
73	LLDIKTI I	Sekolah Tinggi Ilmu Ekonomi Sultan Agung	0118109201	NOVITA BUTARBUTAR	ANALISIS KONSTITUEN BEHAVIORAL INTENTION ALAT PEMBAYARAN DIGITAL QRIS PADA UMKM KOTA PEMATANGSIANTAR	PDP
74	LLDIKTI I	Sekolah Tinggi Ilmu Ekonomi Sultan Agung	0113109201	ONITA SARI SINAGA	ANALISIS FAKTOR-FAKTOR YANG MEMPENGARUHI SUSTAINABLE COMPETITIVE ADVANTAGE UKM SELAMA MASA PANDEMI COVID-19 DI KOTA PEMATANGSIANTAR	PDP

75	LLDIKTI I	Sekolah Tinggi Ilmu Ekonomi Sultan Agung	0118116702	ROBERT TUA SIREGAR	MODEL RESILIENSI PEKERJA GIG YANG BERKELANJUTAN BERBASIS KOMUNITAS URBAN PASCA PANDEMI COVID-19	PPS-PTM
76	LLDIKTI I	Sekolah Tinggi Ilmu Ekonomi Sultan Agung	0102089201	RUTH TRIDIANTY SIANIPAR	Efektivitas Penguatan Pengelolaan Dana Desa Dalam Meningkatkan Pertumbuhan Ekonomi Berkelanjutan Di Kabupaten Simalungun	PDP
77	LLDIKTI I	Sekolah Tinggi Ilmu Ekonomi Sultan Agung	0126098502	SEPBEARISKA MANURUNG	DAMPAK PANDEMI COVID-19 TERHADAP PROFITABILITAS DAN HARGA SAHAM PADA PERUSAHAAN SUB SEKTOR HOTEL, RESTORAN, DAN PARIWISATA YANG TERDAFTAR DI BURSA EFEK INDONESIA	PDP
78	LLDIKTI I	Sekolah Tinggi Ilmu Ekonomi Sultan Agung	0103128502	SISCA	MENGEKSPLORASI DETERMINAN GREEN INNOVATION UNTUK MENCAPAI KINERJA BISNIS BERKELANJUTAN PADA UMKM KOTA PEMATANGSIANTAR DI MASA PANDEMI COVID-19	PDP
79	LLDIKTI I	Sekolah Tinggi Ilmu Ekonomi Sultan Agung	0129077104	SUDUNG SIMATUPANG	DETERMINAN PERILAKU KERJA INOVATIF KARYAWAN UMKM PADA MASA PANDEMI COVID-19 DI KOTA PEMATANGSIANTAR	PDP
80	LLDIKTI I	Sekolah Tinggi Ilmu Hukum Graha Kirana	0109118704	MUHAMMAD YUSUF FADLULLAH HAFIDZ NASUTION	CONFIRMATORY FACTOR ANALYSIS ASPEK LEGAL PEMBIAYAAN USAHA DENGAN SKEMA SECURITIES CROWDFUNDING PADA PELAKU USAHA UMKM KOTA MEDAN	PDP
81	LLDIKTI I	Sekolah Tinggi Ilmu Hukum Graha Kirana	8993630021	NERI ARISUMA	PARTISIPASI PRIA DI KOTA BINJAI DALAM PROGRAM KB DI ERA POSTMODERN (TINJAUAN PP NO 87 TAHUN 2014 TENTANG PERKEMBANGAN KEPENDUDUKAN DAN PEMBANGUNAN KELUARGA BERENCANA DAN SISTEM INFORMASI KELUARGA)	PDP
82	LLDIKTI I	Sekolah Tinggi Ilmu Hukum Graha Kirana	0107069401	RIRI REZEKI HARIANI	Implementasi Kebijakan Peraturan Desa Sukatendel No 01 Tahun 2019 Tentang Program Desa Tangguh Bencana	PDP
83	LLDIKTI I	Sekolah Tinggi Ilmu Kesehatan Binalita Sudama	0104089001	SRI WIDA HARAHAP	ANALISIS KEMAMPUAN KOMUNIKASI BAHASA INGGRIS MAHASISWA MENGGUNAKAN STRATEGI SEMANTIC MAPPING	PDP
84	LLDIKTI I	Sekolah Tinggi Ilmu Kesehatan Flora	0111078503	JULIDIA SAFITRI PARINDURI	Pengaruh Diabetes Exercise terhadap Tingkat Depresi pada Penderita Diabetes Melitus Tipe II di Puskesmas Kotanopan Kabupaten Mandailing Natal	PDP
85	LLDIKTI I	Sekolah Tinggi Ilmu Komputer Medan	0130108605	TULUS PRAMITA SIHALOHO	Pemodelan Fuzzy Inference System Untuk Mengukur Kepuasan Mahasiswa Dalam Pelayanan Akademik Dengan Metode Sugeno	PDP
86	LLDIKTI I	Sekolah Tinggi Keguruan dan Ilmu Pendidikan Al Maksum	0126109302	DONNY ADIATMANA GINTING	Pengembangan Modul Elektronik Berbasis Keafiran Lokal Desa Budaya Dokan Untuk Mengoptimalkan Pendidikan Karakter Bangsa	PDP

87	LLDIKTI I	Sekolah Tinggi Keguruan dan Ilmu Pendidikan Al Maksum	0113018805	ELISA HADDINA	Pengembangan Media Pembelajaran Melalui Permainan Tradisional Rimau Langkat Berbasis Macromedia Flash untuk Meningkatkan Literasi Budaya	PDP
88	LLDIKTI I	Sekolah Tinggi Keguruan dan Ilmu Pendidikan Al Maksum	0113108903	FERNANDO DE NAPOLI MARPAUNG	Developing Reading E-Module Based on Langkat Sultanate History for English Departement Study of STKIP Al-Maksum Langkat	PDP
89	LLDIKTI I	Sekolah Tinggi Keguruan dan Ilmu Pendidikan Al Maksum	0107078905	HARYATI	Pengembangan panduan praktikum berbasis Guided Inquiry untuk meningkatkan keterampilan proses dan sikap ilmiah siswa smp	PDP
90	LLDIKTI I	Sekolah Tinggi Keguruan dan Ilmu Pendidikan Al Maksum	2112019001	KAHAR MASHURI	Pengembangan Multimedia berbasis Information and Communication Technology (MICT) materi Interaksi Sosial Terhadap Kehidupan Sosial dan Kebangsaan di Kabupaten Langkat	PDP
91	LLDIKTI I	Sekolah Tinggi Keguruan dan Ilmu Pendidikan Al Maksum	0110089101	KIKI PRATAMA RAJAGUKGUK	Pengembangan Media Interaktif IPA Berbasis Discovery learning Untuk Meningkatkan Kemampuan Berpikir Kritis Siswa Sekolah Dasar di Kecamatan Selesai	PDP
92	LLDIKTI I	Sekolah Tinggi Keguruan dan Ilmu Pendidikan Al Maksum	0111047701	MUHAMMAD SADRI	Pengembangan Media Evaluasi Pembelajaran Berbasis Android pada Mata Pelajaran Praktikum Akuntansi Perusahaan Dagang dalam Meningkatkan Kemampuan Berpikir HOTS Siswa Kelas XI AKL di SMK Al Ikhlas Pangkalan Susu Kabupaten Langkat	PDP
93	LLDIKTI I	Sekolah Tinggi Keguruan dan Ilmu Pendidikan Al Maksum	0106079101	MUSTAFA HABIB	Pengembangan Media Flash Card Fun Thinkers Tematik untuk Meningkatkan Kemampuan Berfikir Saintifik Pada Siswa Kelas II SD Swasta IT Iqro Stabat	PDP
94	LLDIKTI I	Sekolah Tinggi Keguruan dan Ilmu Pendidikan Al Maksum	0113119201	NURUL HASANAH	PENGEMBANGAN MEDIA PEMBELAJARAN ANDROID BERBASIS MODEL INKUIRI UNTUK MENINGKATKAN KEMAMPUAN PEMECAHAN MASALAH DAN SIKAP ILMIAH SISWA SEKOLAH DASAR	PDP
95	LLDIKTI I	Sekolah Tinggi Keguruan dan Ilmu Pendidikan Al Maksum	0111089301	PRADANA CHAIRY AZHAR	Pengembangan E-Book Interaktif berbasis Smartphone Dalam meningkatkan kemampuan berbahasa Isyarat siswa Tunarungu di SDLB Negeri 057704 Kwala Bingai	PDP
96	LLDIKTI I	Sekolah Tinggi Keguruan dan Ilmu Pendidikan Al Maksum	0120039202	RENNI RAMADHANI LUBIS	Pengembangan Modul Pembelajaran IPA Bermuatan Nature Of Science (NOS) untuk Meningkatkan Literasi Sains Peserta Didik	PDP
97	LLDIKTI I	Sekolah Tinggi Keguruan dan Ilmu Pendidikan Al Maksum	0107089203	RYAN DHIKA PRIYATNA	Aplikasi Pintar Diagnosis Autisme Pada Balita Menggunakan Metode Naive Bayes Di Kabupaten Langkat	PDP
98	LLDIKTI I	Sekolah Tinggi Keguruan dan Ilmu Pendidikan Al Maksum	0101099105	SARA FRIMAULIA	Pengembangan Multimedia Interaktif Berbasis Hybrid learning dalam meningkatkan Critical Reading Skills mahasiswa STKIP Al Maksum Langkat	PDP

99	LLDIKTI I	Sekolah Tinggi Keguruan dan Ilmu Pendidikan Al Maksum	0127028303	SUPRIADI	Pengembangan Model Asesmen Literasi Berbicara (Speaking) Berbasis Digital Menggunakan Model Pengembangan PLOMP Dalam Upaya Mendukung Gerakan Literasi Nasional (GLN)	PDP
100	LLDIKTI I	Sekolah Tinggi Keguruan dan Ilmu Pendidikan Al Maksum	0105018303	TEDY PUTRA	Pengembangan Multimedia menggunakan Adobeflash CS6 dalam Pembelajaran Jarak Jauh Mata pelajaran Komputer dan Jaringan Dasar di SMK Negeri 1 Stabat	PDP
101	LLDIKTI I	Sekolah Tinggi Keguruan dan Ilmu Pendidikan Al Maksum	0130128103	TRYSANTI KISRIA DARSIH	Pengembangan Aplikasi Akuntansi Sederhana Berbasis Android sebagai Media Penyusunan Laporan Keuangan Bagi Usaha Mikro Kelompok Perempuan Tani Abadi Mangrove di Desa Lubuk Kertang Kabupaten Langkat.	PDP
102	LLDIKTI I	Sekolah Tinggi Keguruan dan Ilmu Pendidikan Al Maksum	0122108205	WINA MARIANA PARINDURI	Pengembangan Media Pembelajaran Digital Book dengan menggunakan aplikasi Kvisoft Flipbook berbasis Problem Solving untuk meningkatkan kemampuan berpikir tingkat tinggi siswa	PDP
103	LLDIKTI I	Sekolah Tinggi Keguruan dan Ilmu Pendidikan Al Maksum	0123118404	YUSDA NOVIANTI	Pengembangan E-Modul berbasis AudioVisual dalam meningkatkan Kemandirian Belajar siswa Sekolah Dasar Kecamatan Stabat.	PDP
104	LLDIKTI I	Sekolah Tinggi Keguruan dan Ilmu Pendidikan Al Maksum	0126059101	YUSRAH	PENGEMBANGAN BIG BOOK BERKARAKTER UNTUK MENINGKATKAN KEMAMPUAN MEMBUAT SIMPLE SENTENCE PADA SISWA SEKOLAH DASAR MATA PELAJARAN BAHASA INGGRIS	PDP
105	LLDIKTI I	Sekolah Tinggi Keguruan dan Ilmu Pendidikan Amal Bakti	0122099501	FATMAWATI	Pengembangan Model Pembelajaran Tematik Berbasis IT Terintegrasi Pemanfaatan Lingkungan Alam Sekitar (PLAS) untuk Meningkatkan Kemampuan Literasi dan Karakter Siswa	PKPT
106	LLDIKTI I	Sekolah Tinggi Keguruan dan Ilmu Pendidikan Amal Bakti	0127079002	FIRA ASTIKA WANHAR	Pengaruh Model Circuit Learning Berbantuan Media Bergambar dan Minat Belajar Terhadap Hasil Belajar IPS Siswa pada Pembelajaran Pasca Pandemi	PDP
107	LLDIKTI I	Sekolah Tinggi Keguruan dan Ilmu Pendidikan Amal Bakti	0130068901	ILHAM NAZARUDDIN	PENGARUH PEMBERIAN LAYANAN BIMBINGAN KELOMPOK DENGAN MENGGUNAKAN MEDIA LITERASI DIGITAL TERHADAP KEMANDIRIAN BELAJAR SISWA PADA MASA PANDEMI COVID-19 SISWA KELAS 5 SDN 101739 SEI MENCIRIM	PDP
108	LLDIKTI I	Sekolah Tinggi Keguruan dan Ilmu Pendidikan Amal Bakti	0104119401	YUSRIZAL	Pengaruh Model Pembelajaran Value Clarification Technique (VCT) dan Wawasan Kebangsaan terhadap Karakter Siswa Sekolah Dasar	PDP
109	LLDIKTI I	Sekolah Tinggi Olahraga Dan Kesehatan Bina Guna	0113059003	IKA ENDAH PUSPITA SARI	PENGEMBANGAN KONSEP OUTCOME-BASED EDUCATION PADA MATA KULIAH SENAM RITMIK	PDP



110	LLDIKTI I	STIKES Darmais Padangsidempuan	0114118901	NORMA YANTI RAMBE	ANALISIS IMPLEMENTASI PROGRAM INTERVENSI GIZI SPESIFIK DAN INTERVENSI GIZI SENSITIF DALAM PENURUNAN ANGKA KEJADIAN STUNTING PADA BALITA DI KOTA PADANGSIDIMPUAN	PDP
111	LLDIKTI I	STIKES Murni Teguh	1030128801	AFNIJAR WAHYU	Hubungan Peran Ayah, Jumlah dan Jarak Kelahiran Anak dengan Kejadian Stunting Selama Pandemi Covid-19 di Wilayah Kerja Puskesmas Titi Papan Medan	PDP
112	LLDIKTI I	STIKES Murni Teguh	0124079002	HARSUDIANTO SILAEN	PENGEMBANGAN PROGRAM REHABILITASI NON MEDIK UNTUK MENGATASI KELEMAHAN PADA PASIEN HEMODIALISA DI RUMAH SAKIT KOTA MEDAN	PDP
113	LLDIKTI I	STIKES Murni Teguh	0113097301	ROSTIME HERMAYERNI SIMANULLANG	Terapi Sitokinin Terhadap Kanker Serviks Menggunakan Buah Andaliman ( <i>Zanthoxylum acantopodium</i> ) Sebagai Bahan Baku Obat	PDKN
114	LLDIKTI I	STIKES Senior Medan	0122129002	ESTHER SIRINGO-RINGO	Uji Efektivitas Sediaan Salep Ekstrak Etanol Daun Nangka ( <i>Artocarpus heteroplus Lam.</i> ) Dalam Pengobatan Luka Sayat Yang Dijukan Pada Tikus Putih Jantan ( <i>Rattus norvegicus</i> )	PDP
115	LLDIKTI I	STIKES Senior Medan	0119018705	INDAH YANI BR.TAMBUNAN	Penentuan Kadar Tanin Total Ekstrak Etanol Daun Nangka ( <i>Artocarpus heteropyllus Lam</i> ) dan Potensinya Sebagai Antibakteri Terhadap Bakteri <i>Escherichia coli</i> dan <i>Staphylococcus aureus</i>	PDP
116	LLDIKTI I	STIKES Siti Hajar	0118057001	IDA ARYANI PASARIBU	METODE NASA-TLX DAN SOFI SEBAGAI ALAT PENGUKURAN BEBAN MENTAL DAN KELELAHAN MAHASISWA SAAT PEMBELAJARAN DARING MATA KULIAH DASAR NEUROLOGI FISIOTERAPI	PDP
117	LLDIKTI I	STIKES Widya Husada Medan	0101109103	NINDYA ANGGIANI SEMBIRING	FAKTOR RISIKO YANG MEMPENGARUHI KEJADIAN DIABETES MELITUS TIPE 2 PADA LANSIA	PDP
118	LLDIKTI I	STIKES Widya Husada Medan	0129057301	RAHMI	UJI TOKSISITAS AKUT BEBERAPA TANAMAN BERPOTENSI SEBAGAI BAHAN KONTRASEPSI ALAMI DENGAN METODE BSLT	PDP
119	LLDIKTI I	STIKES Widya Husada Medan	0112029203	SAILANA MIRA RANGKUTY	ANALISIS DIVERSIFIKASI KONSUMSI PANGAN DAN PREVALENSI STUNTING BALITA BERDASARKAN SOSIO DEMOGRAFI MASYARAKAT PESISIR DI MASA PANDEMI	PDP
120	LLDIKTI I	STIKES Widya Husada Medan	0125039302	SYAFITRI AULIA	PENGARUH PEMBERIAN KURMA ( <i>Phoenix dactylifera</i> ) TERHADAP PENINGKATAN KADAR HEMOGLOBIN PADA REMAJA PUTRI	PDP
121	LLDIKTI I	STKIP Budidaya	0102067204	MUHAMMAD ALI SIDIQIN	Penguasaan kosakata dan tata bahasa Indonesia melalui Instagram memberi pengaruh terhadap kemampuan menulis eksposisi siswa kelas X SMA SMA Muhammadiyah se-Kota Medan.	PDP

122	LLDIKTI I	STKIP Budidaya	0130049303	RISMA DINA	PENGARUH SUPERVISI AKADEMIK TERHADAP KINERJA GURU SMA SEDERAJAT SETELAH VAKSINASI COVID-19 DI KOTA BINJAI	PDP
123	LLDIKTI I	STKIP Budidaya	0122098901	SANIMAH	PERANAN MATAKULIAH ILMU ALAMIAH DASAR TERHADAP LITERASI DIGITAL MAHASISWA PRODI PENDIDIKAN BAHASA INGGRIS STKIP BUDIYA BINJAI YANG DIAJARKAN DENGAN MODEL BLANDED LEARNING	PDP
124	LLDIKTI I	STKIP Pangeran Antasari	0119098903	AMIR DANIS	PENGARUH MODEL PEMBELAJARAN DISCOVERY LEARNING TERHADAP PENDIDIKAN KARAKTER DAN HASIL BELAJAR PKn SISWA KELAS V SDN 064981 MEDAN	PDP
125	LLDIKTI I	STKIP Pangeran Antasari	0118049801	KARTINA RAHMADHANI RAMBE	Pengembangan Modul Bahasa Inggris Tema Pandemi Covid-19 Untuk Mahasiswa Program Studi Pendidikan Guru Sekolah Dasar Berorientasi Pada Empat Kompetensi Dasar (Mendengar, Berbicara, Membaca dan Menulis)	PDP
126	LLDIKTI I	STKIP Pangeran Antasari	0121039201	SITI RAHMADHANI SIREGAR	PENGARUH MODEL PEMBELAJARAN CONTEXTUAL TEACHING AND LEARNING (CTL) DAN MOTIVASI BELAJAR TERHADAP KETERAMPILAN MENULIS CERPEN SISWA KELAS V SDN 060908 MEDAN	PDP
127	LLDIKTI I	STKIP Pangeran Antasari	0118048802	SRI RAMADHANI	PENGARUH MODEL PEMBELAJARAN PROBLEM BASED LEARNING (PBL) DAN KEMAMPUAN BERPIKIR KREATIF TERHADAP HASIL BELAJAR BAHASA INDONESIA SISWA KELAS V SDN 066433 MEDAN	PDP
128	LLDIKTI I	STMIK Kaputama	0111097902	RELITA BUATON	Perancangan Aplikasi Media Pembelajaran Online Dalam Mendukung Pembelajaran Paradigma Baru Mewujudkan Profil Pelajar Pancasila	PTKN
129	LLDIKTI I	STMIK Pelita Nusantara	0107089601	NERA MAYANA BR TARIGAN	Sistem Pendukung Keputusan Penentuan Penerima KIP Kuliah Menggunakan Metode TOPSIS Pada STMIK Pelita Nusantara	PDP
130	LLDIKTI I	STMIK Pelita Nusantara	0120039301	PETTI INDRAYATI SIJABAT	REKOMENDASI DOSEN PEMBIMBING SKRIPSI BERBASIS TEXT MINING DENGAN KOMBINASI TF-IDF DAN VEKTOR SPACE MODEL	PDP
131	LLDIKTI I	STMIK Pelita Nusantara	0117049501	WIRA APRIANI	Prediksi Mahasiswa Bekerja sesuai kompetensi dengan algoritma c4.5	PDP
132	LLDIKTI I	STMIK Time	0129059501	ANDI	Analisis Clustering Tweets Mengenai COVID-19 Menggunakan Algoritma K-Means	PDP
133	LLDIKTI I	STMIK Triguna Dharma	0114059301	AFDAL AL HAFIZ	Media penyimpanan hybrid untuk mendinginkan ASI atau memanaskan MPASI menggunakan konsep Termoelektrik	PDP
134	LLDIKTI I	STMIK Triguna Dharma	0110119402	AHMADI IRMANSYAH LUBIS	Aplikasi Cerdas Berbasis Android Untuk Diagnosa Penyakit Periodontal Pada Pecandu Rokok Menggunakan Metode Certainty Factor	PDP

135	LLDIKTI I	STMIK Triguna Dharma	0128109401	EGI AFFANDI	System Artificial intelegence dalam Mendiagnosa awal constipation disease (Sembelit) Menggunakan Metode Dempster Shafer	PDP
136	LLDIKTI I	STMIK Triguna Dharma	0116029202	FERI SETIAWAN	APLIKASI CERDAS BERBASIS ANDROID DALAM PENENTUAN MUSTAHIQ ZAKAT MENGGUNAKAN METODE DEMPSTER SHAFER	PDP
137	LLDIKTI I	STMIK Triguna Dharma	0111059203	MASYUNI HUTASUHUT	Sistem Cerdas Mendiagnosa Penyakit Osteochondroma (Tumor Tulang) Pada Manusia Dengan Metode Certainty Factor	PDP
138	LLDIKTI I	STMIK Triguna Dharma	0110087702	MUHAMMAD ZUNAIDI	Analisis K-Nearest Neighbour dalam mendiagnosa Grandemultipara berbasis Android Health System	PDP
139	LLDIKTI I	STMIK Triguna Dharma	0120069102	NUR YANTI LUMBAN GAOL	Android Health System Diagnosa Hematologi Onkologi Dengan Metode Certainty Factor	PDP
140	LLDIKTI I	STMIK Triguna Dharma	0118079003	SITI JULIANITA SIREGAR	Applikasi Cerdas Berbasis Sistem Pakar Dalam Penentuan Jenis Anastesi Pada Pasien Menggunakan Teorema Bayes	PDP
141	LLDIKTI I	STMIK Triguna Dharma	0111068302	TUGIONO	Sistem Cerdas Mendiagnosa Stunting Pada Anak Menggunakan Inference Engine	PDP
142	LLDIKTI I	STMIK Triguna Dharma	8806323419	VINA WINDA SARI	Sistem Cerdas Berbasis Android Dalam Diagnosis Batu Saluran Kemih (Batu Karang) Dengan Metode Dempster Shafer	PDP
143	LLDIKTI I	STMIK Triguna Dharma	0115018102	YOPI HENDRO SYAHPUTRA	Pemetaan Siswa Kelas Unggulan Dalam Meningkatkan Prestasi Belajar Siswa Menggunakan Algoritma K-Means Clustering (Studi Kasus: SMK Raksana 2 Medan)	PDP
144	LLDIKTI I	STMIK Triguna Dharma	0120098903	ZAIMAH PANJAITAN	Sistem Cerdas Pendamping Orang Tua dalam Memilih Menu Makanan Bayi Sesuai Kebutuhan dan Angka Kecukupan Gizi Untuk Mencegah Stunting Menggunakan Metode Fuzzy Tsukamoto	PDP
145	LLDIKTI I	Universitas Alwashliyah	0110028802	ANDI SYAHPUTRA HARAHAP	PENGEMBANGAN KARIKATUR DIGITAL UNTUK MENINGKATKAN KEMAMPUAN MENULIS ANEKDOT DALAM MENGUNGKAP KRITIK SOSIAL MELALUI SENYUMAN	PDP
146	LLDIKTI I	Universitas Alwashliyah	0103127701	ISKANDAR ZULKARNAIN	Pengaruh Model Pembelajaran Flipped Classroom Dalam Meningkatkan Kemampuan Berbicara Pada Siswa MAS Al Washliyah 12 Perbaungan	PDP
147	LLDIKTI I	Universitas Alwashliyah	0119058604	MEIDA RABIA SIHITE	Perspektif Mahasiswa dan Dosen serta Upaya Membekali Mahasiswa Calon Guru Menghadapi Pembelajaran Daring di Era 4.0	PDP
148	LLDIKTI I	Universitas Alwashliyah	0118089103	SITI FATIMAH ZAHARA	Permainan Edukatif FROG berbasis Hybird Learning untuk Meningkatkan Keterampilan Berbicara pada Anak Prasekolah di Era New Normal	PDP
149	LLDIKTI I	Universitas Amir Hamzah	0123028501	ARIEF HIDAYAT TUMANGGOR	Volataliasas Cryptocurrency, Dollar dan Indeks Saham Gabungan (IHSG) untuk Estimasi Value at Risk Menggunakan Model GARCH	PDP
150	LLDIKTI I	Universitas Amir Hamzah	0115099101	JOKO PRAYOGI	IMPLEMENTASI METODE RAPID APPLICATION DEVELOPMENT (RAD) PADA SISTEM INFORMASI AKUNTANSI CV.MAKMUR AUTO SEJAHTERA	PDP

151	LLDIKTI I	Universitas Amir Hamzah	0112019201	KHAIRUNNIDA	Analisis Rasio Keuangan terhadap harga saham pada perusahaan sub sektor hotel, restoran dan pariwisata di bursa efek Indonesia saat pandemi COVID-19 dan new normal	PDP
152	LLDIKTI I	Universitas Amir Hamzah	0103066601	SARIYANTO	SISTEM INFORMASI AKUNTANSI PENJUALAN KREDIT SEBAGAI ALAT PENGENDALI PIUTANG PADA PERUSAHAAN OBAT	PDP
153	LLDIKTI I	Universitas Amir Hamzah	0109018602	T. ELFIRA RAHMAYATI	Analisis Pengaruh Work-Life Balance Terhadap Work Engagement Pada Dosen Wanita Dalam Menghadapi Dunia Pendidikan Di Era Digital	PDP
154	LLDIKTI I	Universitas Amir Hamzah	0107048902	YENNI RAMADHANI HARAHAP	Analisis Sistem Pengendalian Internal Kas pada BPJS Ketenagakerjaan Cabang Belawan	PDP
155	LLDIKTI I	Universitas Amir Hamzah	0104028204	YOPIZA	Penanggulangan Tindak Pidana Pengguguran Kandungan dan Bidan Penjual Bayi Dalam Perspektif Kriminologi	PDP
156	LLDIKTI I	Universitas Asahan	0128059301	DANY TRY HUTAMA HUTABARAT	Pengelabuhan Hukum Perkawinan Atas Perkawinan Beda Agama	PDP
157	LLDIKTI I	Universitas Asahan	0119056602	KOMIS SIMANJUNTAK	Peran Jaksa Dalam Pelaksanaan Diversi Di Kejaksaan Negeri Asahan	PDP
158	LLDIKTI I	Universitas Asahan	0110099301	SUTRIONO	Perbandingan Efektivitas Bacillus thuringiensis dengan Teknologi Ozon dalam pengendalian hama Spodoptera litura pada daun cabai (Capsicum annum)	PDP
159	LLDIKTI I	Universitas Asahan	0108105901	SYAHRUNSYAH	Penerapan Asimilasi di Lembaga Per masyarakatan Kelas II B Tanjung Balai Asahan Pada COVID-19	PDP
160	LLDIKTI I	Universitas Aufa Royhan	0107049402	AHMAD SAFII HASIBUAN	Pengembangan Model Karakteristik Budaya Kesehatan Pada Pemanfaatan Pelayanan Puskesmas Dalam Pencegahan Covid-19 Di Puskesmas Padangmatinggi Kota Padangsidempuan	PDP
161	LLDIKTI I	Universitas Aufa Royhan	0911118202	ANTO	Pengembangan Model Family Life Support Terhadap Anak Stunting Lahir Sectio Caesarea Di Kota Padangsidempuan	PPS-PTM
162	LLDIKTI I	Universitas Aufa Royhan	0911118202	ANTO	Pengembangan Model Safe Nutrition Berbasis Kearifan Lokal Keluarga Untuk Mengatasi Stunting Pada Balita Akibat Covid 19 Di Padangsidempuan	PDKN
163	LLDIKTI I	Universitas Aufa Royhan	0911118202	ANTO	Pengembangan Model Literasi Media Sosial Berbasis Kearifan Lokal Terhadap Perilaku K3 Pada Sopir Angkutan Umum Di Kota Padangsidempuan	PPS-PTM
164	LLDIKTI I	Universitas Aufa Royhan	0121118903	ASNIL ADLI SIMAMORA	Efektifitas Pendidikan Kesehatan Melalui Teman Sebaya Terhadap Peningkatan Pengetahuan Remaja Tentang Bullying Pada Penerapan Pembelajaran Tatap Muka Terbatas	PDP

165	LLDIKTI I	Universitas Aufa Royhan	0131129002	AYUS DININGSIH	Pemanfaatan Ekstrak Gambir ( <i>Uncaria gambir</i> Roxb) dan Ekstrak Jahe ( <i>Zingiber Officinale</i> ) Pada Pembuatan Permen Jahe Fungsional	PDP
166	LLDIKTI I	Universitas Aufa Royhan	0119079102	NURLAILA	Pengaruh Word of Mounth dan Media Sosial Terhadap Keputusan Pembelian Kue Tradisonal (Bika Bakar)	PDP
167	LLDIKTI I	Universitas Aufa Royhan	0107029101	OLIVIA FEBY MON HARAHAP	PENGEMBANGAN DESAIN LITERASI MEDIA SOSIAL DALAM MENINGKATKAN KEMAMPUAN BERBAHASA INGGRIS PADA MAHASISWA DESAIN FASHION UNIVERSITAS AUFA ROYHAN DI KOTA PADANGSIDIMPUAN	PDP
168	LLDIKTI I	Universitas Aufa Royhan	0126019601	SAKINAH YUSRO POHAN	Peran Poda Na Lima Dalam Pendidikan Menstrual Hygiene Management Pada Perempuan Etnik Angkola, Mandailing dan Toba di Kota Padangsidimpuan	PDP
169	LLDIKTI I	Universitas Battuta	0128049501	APRILDA YANTI	PENGARUH E-COMMERCE DAN INOVASI PRODUK TERHADAP KINERJA PEMASARAN UMKM DI KOTA LUBUK PAKAM DITENGAH PANDEMI COVID-19	PDP
170	LLDIKTI I	Universitas Battuta	0101068204	DEWI WAHYUNI	Sistem Pendukung Keputusan Dalam Memprediksi Penularan Pneumonia Pada Balita Berdasarkan Pola Hidup	PDP
171	LLDIKTI I	Universitas Battuta	0123109401	DINDA WIDYASTIKA	PENGEMBANGAN INSTRUMEN PENILAIAN SIKAP ILMIAH BERBASIS INKUIRI DENGAN BERORIENTASI PENDIDIKAN KARAKTER PADA MATA PELAJARAN IPA DI SEKOLAH DASAR	PDP
172	LLDIKTI I	Universitas Battuta	0130119002	ELLANDA PURWAWIJAYA	IMPLEMENTASI FACE RECOGNITION PADA ABSENSI KARYAWAN (STUDI KASUS PT GLOBAL ANDALAS CARGOTAMA BERBASIS INDUSTRI 4.0	PDP
173	LLDIKTI I	Universitas Battuta	0110069101	ETTY HARYA NINGSI	Model Good Corporate Governance Terhadap Kinerja Keuangan Perusahaan pada Era Revolusi Digital di Bursa Efek Indonesia	PDP
174	LLDIKTI I	Universitas Battuta	0118049302	FHIKRY AHMAD HALOMOAN SIREGAR	ANALISIS PENGARUH KOMPETENSI DAN INTEGRITAS TERHADAP KUALITAS HASIL AUDIT INTERNAL INSPEKTORAT KOTA MEDAN	PDP
175	LLDIKTI I	Universitas Battuta	0124097701	FITHRIE SOUFITRI	PERANCANGAN APLIKASI POINT OF SALE BERBASIS ANDROID	PDP
176	LLDIKTI I	Universitas Battuta	0120098303	HENNY PURNAMA DEWI	PENGARUH PENERAPAN E-MARKETING DAN DAYA SAING TERHADAP PENDAPATAN USAHA UMKM DALAM PEMULIHAN EKONOMI DI TENGAH PANDEMI COVID 19 (STUDI KASUS UMKM DI KOTA MEDAN)	PDP
177	LLDIKTI I	Universitas Battuta	0105108405	IRMA HERLIZA RIZKI	PENGARUH PAJAK DAERAH DAN RETRIBUSI DAERAH TERHADAP KINERJA KEUANGAN PEMERINTAH DAERAH DALAM RANGKA MENINGKATKAN KESEJAHTERAAN MASYARAKAT DI PROVINSI SUMATERA UTARA	PDP

178	LLDIKTI I	Universitas Battuta	0127079401	IRNA TRIANNUR LUBIS	AKUNTABILITAS DAN TRANSPARANSI PENGELOLAAN KEUANGAN DANA DESA DALAM MENINGKATKAN KEMANDIRIAN MASYARAKAT DESA DI MASA PANDEMI COVID-19	PDP
179	LLDIKTI I	Universitas Battuta	0108119402	OKY SYAHPUTRA	PENGARUH KESADARAN WAJIB PAJAK DAN PELAYANAN FISKUS TERHADAP KEPATUHAN WAJIB PAJAK UMKM KOTA MEDAN DI MASA PANDEMI COVID-19	PDP
180	LLDIKTI I	Universitas Battuta	0106038902	ZAHARA MEUTIA	MODEL PEMASARAN UMKM BERBASIS DIGITAL DALAM MENGHADAPI ERA REVOLUSI INDUSTRI 4.0	PDP
181	LLDIKTI I	Universitas Budi Darma	0101059301	MERYANCE VIORENTINA SIAGIAN	OTOMATRIKS : Pengembangan Model Pembangkitan Bilangan Acak Dalam Pembuatan Soal Matriks Secara Otomatis	PDP
182	LLDIKTI I	Universitas Budi Darma	0118069402	SARWANDI	Pengembangan E-Modul Interaktif Berbasis Project-Based Learning Pada Mata Kuliah Desain Grafis	PDP
183	LLDIKTI I	Universitas Dharmawangsa	0105079001	ASRINDAH NASUTION	PENGEMBANGAN MEDIA KARTU BERGAMBAR UNTUK MENINGKATKAN ENGLISH VOCABULARY SISWA PADA MATA PELAJARAN BAHASA INGGRIS DI MIS NURUL HIDAYAH MEDAN	PDP
184	LLDIKTI I	Universitas Dharmawangsa	0029125702	KUSBIANTO	Perlindungan Hukum Terhadap Pekerja/Buruh dalam Perjanjian Kerja Waktu Tertent (PKWT) ditinjau dari UU No. 11 Tahun 2020 tentang Cipta Kerja (Studi Kasus PT. Panca Usaha Makmur)	PPS-PTM
185	LLDIKTI I	Universitas Dharmawangsa	1006049002	M. ARIF RAHMAN	Pengembangan Metode Pembelajaran Berbasis Aplikasi Kinemaster Pada Era Pembelajaran Daring di Universitas Dharmawangsa	PDP
186	LLDIKTI I	Universitas Dharmawangsa	0119099302	SABRINA AULIA RAHMAH	Rancangan Sistem E-Magang Pada Merdeka Belajar Kampus Merdeka (MBKM) Di Universitas Dharmawangsa	PDP
187	LLDIKTI I	Universitas Dharmawangsa	0126069401	SUHARIYANTI	Pengembangan Bahan Ajar Teks Biografi Berbasis Nilai Etik di Era 4.0	PDP
188	LLDIKTI I	Universitas Dharmawangsa	0130119301	WELNOF SATRIA	Steganografi Metode Least Significant Bit (LSB) dan End of File (EoF) Pada Keamanan Data Digital	PDP
189	LLDIKTI I	Universitas Dharmawangsa	0116089401	ZELVI GUSTIANA	Komparasi Data Mining Klasifikasi Pada Pemilihan Dosen Terbaik dengan Menggunakan Metode Algoritma C 4.5 dan Naive Bayes	PDP
190	LLDIKTI I	Universitas Efarina	1326088901	FICHA AULIA NANDA	EFEKTIVITAS PENGGUNAAN DIGITAL LEARNING SYSTEM (DLS) MELALUI MODEL PEMBELAJARAN KOOPERATIF TIPE TALKING STICK PADA MATA PELAJARAN IPS KELAS V SD	PDP
191	LLDIKTI I	Universitas Efarina	0118098802	IDAWATI SITUMORANG	Efektivitas Twitter sebagai Media Literasi dalam Meningkatkan Kemampuan Membaca (Reading) dan Menulis (Writing) pada Mahasiswa	PDP
192	LLDIKTI I	Universitas Efarina	0110108204	JOSEP KRISTIAN LUBIS	Pengaruh Implementasi Perpustakaan Digital dalam Meningkatkan Budaya Literasi Pada SMA Negeri 1 Pangururan Untuk Menyongsong Era Society 5.0	PDP

193	LLDIKTI I	Universitas Efarina	0118108601	JUBELANDO O TAMBUNAN	Implementasi Blended Learning Sebagai Sumber Pembelajaran Berbasis Proyek Pada Siswa MAN (Madrasah Aliyah Negeri) Sidikalang di Masa Adaptasi Kebiasaan Baru di Masa Pandemi Covid-19	PDP
194	LLDIKTI I	Universitas Efarina	0128098901	MERY CHRIS ISABELLA SARAGIH	PENERAPAN MODEL PEMBELAJARAN GLASSER TERHADAP KEMAMPUAN MENULIS PUISI SISWA KELAS IX SMP NEGERI 1 RAYA KAHEAN PADA ERA NEW NORMAL	PDP
195	LLDIKTI I	Universitas Graha Nusantara	0123048601	AFNIRIA PAKPAHAN	PENGUATAN KEMAMPUAN NUMERASI MAHASISWA TEKNIK SIPIL MELALUI LESSON STUDY DENGAN PENERAPAN PEMBELAJARAN BERBASIS MASALAH	PDP
196	LLDIKTI I	Universitas Graha Nusantara	0120089001	ALVI SAHRIN NASUTION	Pengembangan Bahan Ajar E- Learning berbasis Ms. Excel +StatPlus Pada Mata Kuliah Statistika dan Probabilitas Untuk Meningkatkan Kemandirian Belajar Mahasiswa Dimasa New Normal	PDP
197	LLDIKTI I	Universitas Graha Nusantara	0104109103	ALWENDI	Pengembangan dan implementasi metode fuzzy mamdani untuk penilaian kinerja penelitian dosen	PDP
198	LLDIKTI I	Universitas Graha Nusantara	0118099402	ARIS MUNANDAR HARAHAP	APLIKASI SISTEM PAKAR UNTUK IDENTIFIKASI VIRUS COVID-19 MENGGUNAKAN METODE CERATINTY FACTOR BERBASIS FRAMEWORK LARAVEL	PDP
199	LLDIKTI I	Universitas Graha Nusantara	0029087801	FITA DELIA GULTOM	Analisis Kebahasaan Tradisi Makkobar Sebagai Nilai-Nilai Pendidikan Karakter Pada Upacara Adat Perkawinan Masyarakat Batak Angkola	PDP
200	LLDIKTI I	Universitas Graha Nusantara	0125118805	FITHRA MAHARANI	Analisis Tingkat Kesejahteraan Petani Padi Dengan Menggunakan Pendekatan Nilai Tukar Petani (NTP) dan Faktor-Faktor yang Mempengaruhi NTP Di Kabupaten Tapanuli Selatan	PDP
201	LLDIKTI I	Universitas Graha Nusantara	0104108403	FITHRIYAH PATRIOTIKA	UJI KESESUAIAN KUAT TEKAN PAVING BLOCK MENGGUNAKAN BAHAN DASAR SAMPAH PLASTIK PET DAN LDPE DENGAN SNI 03-0691-1996	PDP
202	LLDIKTI I	Universitas Graha Nusantara	0114048802	HARITSAH HAMMAMAH HARAHAP	Pengembangan Bahan Ajar Daring Berbasis Project Based Learning Pada Mata Kuliah Kalkulus Peubah Banyak	PDP
203	LLDIKTI I	Universitas Graha Nusantara	0112059001	HERY DIA ANATA BATUBARA	IMPLEMENTASI QUANTITATIVE STRATEGIC PLANNING MATRIX (QSPM) DALAM STRATEGI PROMOSI BERBASIS DIGITAL PADA TOKO PAKAIAN MUSLIM DI KOTA PADANG SIDEMPUNAN	PDP
204	LLDIKTI I	Universitas Graha Nusantara	0127038903	JAINAL ABIDIN	Pengaruh Perkuliahan Daring VS Perkuliahan Tatap Muka Terhadap Motivasi Belajar Mahasiswa Pasca Pandemi Covid - 19	PDP
205	LLDIKTI I	Universitas Graha Nusantara	0102019202	JENNY YELINA RAMBE	Pengaruh Media Sosial Terhadap Pernikahan Dini di Masa Covid-19 di Kota Padangsidimpun Provinsi Sumatera Utara	PDP

206	LLDIKTI I	Universitas Graha Nusantara	0120018502	LILIS SARYANI	PENERAPAN METODE ORDINARY LEAST SQUARE (OLS) DALAM ANALISIS FAKTOR PERTUMBUHAN EKONOMI PADA MASA KENORMALAN BARU COVID-19 DI KOTA PADANGSIDIMPUAN	PDP
207	LLDIKTI I	Universitas Graha Nusantara	0117058902	LISA FITRI MEIDIPA	Pengembangan Bahan Ajar Berbasis Kearifan Lokal Melalui E Learning Edmodo Untuk Meningkatkan Literasi Bahasa Inggris Siswa	PDP
208	LLDIKTI I	Universitas Graha Nusantara	0120116803	MUKHLIS LBS	PENGEMBANGAN E-MODUL BERBASIS KEARIFAN LOKAL ADAT DALIHAN NATOLU PADA MATA KULIAH SEJARAH LOKAL	PDP
209	LLDIKTI I	Universitas Graha Nusantara	0108058102	NONI PAISAH	KAJIAN KETERSEDIAAN DAN FUNGSI PEDESTRIAN SEBAGAI FASILITAS PELAYANAN PUBLIK DI KOTA PADANG SIDIMPUAN	PDP
210	LLDIKTI I	Universitas Graha Nusantara	0102077402	PERTAMA YUL ASMARA PANE	Persepsi Masyarakat terhadap Program Keluarga Harapan dalam Meningkatkan Kesejahteraan Sosial Keluarga Miskin di Kecamatan Hulu Sihapas Padang Lawas Utara	PDP
211	LLDIKTI I	Universitas Graha Nusantara	0122117001	RIS ARTALINA TAMPUBOLON	Analisis Program Percepatan Dan Perluasan Pembangunan Infrastruktur Permukiman (P4IP) Berbasis Pemberdayaan Masyarakat di Kota Padangsidimpuan Provinsi Sumatera Utara	PDP
212	LLDIKTI I	Universitas Graha Nusantara	0110108101	RIZKY MERY OCTAVIANNA LUBIS	PENGELOLAAN WISATA ALAM PARSARIRAN MELALUI IMPLEMENTASI GREEN ECONOMY DENGAN KONSEP 3R (REDUCE, REUSE, RECYCLE) TERHADAP PEMBANGUNAN EKONOMI MASYARAKAT YANG BERKELANJUTAN	PDP
213	LLDIKTI I	Universitas Graha Nusantara	0127078902	SITI MARYAM PANE	PENGEMBANGAN LEMBAR KERJA PESERTA DIDIK (LKPD) BERMUATAN KEARIFAN LOKAL TERINTEGRASI TPACK UNTUK SISWA KELAS V SEKOLAH DASAR DI KOTA PADANGSIDIMPUAN	PDP
214	LLDIKTI I	Universitas Graha Nusantara	0103067604	TRI EVA JUNIASIH	Analisis Sistem Pelayanan Publik di Kantor Kecamatan Batunadua	PDP
215	LLDIKTI I	Universitas Graha Nusantara	0130039302	ULIDESI SIADARI	STRATEGI PENGEMBANGAN USAHA DALI NI HORBO DENGAN MENGGUNAKAN ANALYTICAL HIERARCHY PROCESS SERTA PENENTUAN MODEL USAHA DI KABUPATEN TAPANULI UTARA	PDP
216	LLDIKTI I	Universitas Graha Nusantara	0127058503	ZAKIYAH NASUTION	Interaksi Senyawa Antimikrobal Ekstrak Kasar Buah Andaliman dan Kecombrang terhadap Peningkatan Kualitas Telur Asin sebagai Pangan Fungsional Hewani	PDP
217	LLDIKTI I	Universitas HKBP Nommensen Pematangsiantar	0108108801	ANITA DEBORA BR. SIMANGUNSONG	Efektifitas Penggunaan Youtube pada Mata Kuliah Praktikum Kimia Dasar dalam Pembelajaran Berbasis Digital untuk meningkatkan Kreativitas Mahasiswa	PDP



218	LLDIKTI I	Universitas HKBP Nommensen Pematangsiantar	0124108902	BASAR LOLO SIAHAAN	IMPLEMENTASI PROJECT BASED LEARNING DENGAN MENGGUNAKAN TEKNOLOGI DIGITAL MENINGKATKAN KOMPETENSI BERBICARA BAHASA INGGRIS SISWA-SISWI MADRASAH ALIYAH NEGERI (MAN) SIMALUNGUN	PDP
219	LLDIKTI I	Universitas HKBP Nommensen Pematangsiantar	0113098604	EVA PRATIWI PANE	Analisis Kadar Pencemaran Logam Berat Timbal (Pb) dan Tembaga (Cu) pada Ikan Air Tawar di Perairan Danau Toba	PDP
220	LLDIKTI I	Universitas HKBP Nommensen Pematangsiantar	0029098405	EWIN HANDOCO S	ANALISIS HASIL TANGKAPAN IKAN PELAGIS DIHUBUNGKAN DENGAN SUHU DAN KLOOROFIL-A DI PERAIRAN SAMUDERA HINDIA	PDP
221	LLDIKTI I	Universitas HKBP Nommensen Pematangsiantar	0102029004	FEBRI YANTI	Analisis Fitoremediasi Orthofosfat Dari Limbah Detergen Hotel Di Parapat Serta Pengaruhnya Terhadap Peningkatan Biomassa Pada Tanaman Eceng Gondok (Eichhornia Crassipes)	PDP
222	LLDIKTI I	Universitas HKBP Nommensen Pematangsiantar	0120068705	HISAR MARULITUA MANURUNG	PENGEMBANGAN E-MODUL KIMIA ORGANIK INTERAKTIF MENGGUNAKAN MACROMEDIA FLASH MENINGKATKAN PENGUASAAN KONSEP	PDP
223	LLDIKTI I	Universitas HKBP Nommensen Pematangsiantar	0119018706	JANDRI FAN HT. SARAGI	PENINGKATAN PERTUMBUHAN IKAN SIDAT (ANGUILLA BICOLOR) DENGAN PEMANFAATAN PEDICLE KERANG LENTERA SEBAGAI BAHAN PAKAN	PDP
224	LLDIKTI I	Universitas HKBP Nommensen Pematangsiantar	0107078803	JUNI AGUS SIMAREMARE	PENGEMBANGAN E-MODUL BAHASA DAN SASTRA INDONESIA KELAS AWAL MENGGUNAKAN APLIKASI KVISOFT FLIPBOOK MAKER	PDP
225	LLDIKTI I	Universitas HKBP Nommensen Pematangsiantar	0103049102	LEONITA MARIA EFIPANIAS MANIHURUK	EFEKTIVITAS MEDIA YOUTUBE TERHADAP KEMAMPUAN LISTENING MAHASISWA BAHASA INGGRIS UHKBPNP DIMASA PANDEMI COVID-19	PDP
226	LLDIKTI I	Universitas HKBP Nommensen Pematangsiantar	0326127906	MARDAME PANGIHUTAN SINAGA	PENGOLAHAN LIMBAH CAIR INDUSTRI RUMAH TANGGA DENGAN ADSORPSI DAN PRETREATMENT NETRALISASI DAN KOAGULASI DI SUNGAI PEMATANG SIANTAR	PDP
227	LLDIKTI I	Universitas HKBP Nommensen Pematangsiantar	0119088803	MARLINA AGKRIS TAMBUNAN	EFEKTIVITAS MODEL PEMBELAJARAN GLASSER BERBASIS KEARIFAN LOKAL TERHADAP KETERAMPILAN BERBICARA SISWA SMA NEGERI 1 GALANG	PDP
228	LLDIKTI I	Universitas HKBP Nommensen Pematangsiantar	0109068902	MARTUA REYNHAT SITANGGANG GUSAR	Revitalisasi Marhori-Hori Dinding sebagai Kearifan Lokal Batak Toba Yang Terabaikan	PDP
229	LLDIKTI I	Universitas HKBP Nommensen Pematangsiantar	0126049301	MONALISA FRINCE S	Pengembangan Bahan Ajar Kajian Prosa Fiksi Berbasis Kearifan Lokal Simalungun Mahasiswa Pendidikan Bahasa Indonesia UHKBPNP	PDP

230	LLDIKTI I	Universitas HKBP Nommensen Pematangsiantar	0126049202	WINFRONTSTEIN NAIBAHO	ANALISA VARIASI BENTUK KINCIR PADDLE WHEEL PHOTOVOLTAIC PADA KULTIVASI MIKROALGA TERHADAP PEMAKAIAN ENERGI LISTRIK	PDP
231	LLDIKTI I	Universitas HKBP Nommensen Pematangsiantar	0120019301	YANTI ARASI SIDABUTAR	IMPLEMENTASI MEDIA ANIMASI FLIPPA CLIP BERBASIS KEARIFAN LOKAL TERHADAP PENINGKATAN KETERAMPILAN BERBICARA SISWA SDN 091537 HUTABAYURAJA	PDP
232	LLDIKTI I	Universitas IBBI	0116099501	RIFDAH RIYAN DARA	Pentingnya Reputasi Terhadap Kesulitan Keuangan	PDP
233	LLDIKTI I	Universitas Imelda Medan	0125119004	ALEX HANDANI SINAGA	COST EFFECTIVENESS ANALYSIS OF ANTIBIOTIC PROFILE FOR TREATMENT OF COVID-19 AND THEIR EFFECT ON QOL VALUE IN MEDAN EAST HOSPITAL	PDP
234	LLDIKTI I	Universitas Imelda Medan	0122089003	CHRISTINE HANDAYANI SIBURIAN	PENGARUH FOOT MASSAGE DENGAN AROMATHERAPY OIL TERHADAP KUALITAS TIDUR PASIEN YANG MENJALANI HEMODIALISA DI RSU. IMELDA PEKERJA INDONESIA MEDAN.	PDP
235	LLDIKTI I	Universitas Imelda Medan	0123037401	KOMALA DEWI	PEMANFAATAN PLATFORM E-COMMERCE SEBAGAI UPAYA PENINGKATAN KINERJA DAN KEBERLANGSUNGAN BISNIS DI MASA PANDEMI (STUDI KASUS: UMKM DI MEDAN)	PDP
236	LLDIKTI I	Universitas Imelda Medan	0107018501	MIRA INDRAYANI	EFEKTIVITAS PEMBERIAN PENDIDIKAN KESEHATAN DENGAN MENGGUNAKAN MEDIA KALENDER DALAM MENINGKATKAN PENGETAHUAN IBU DALAM MENDETEKSI DINI PNEUMONIA PADA BALITA	PDP
237	LLDIKTI I	Universitas Katolik Santo Thomas	0108129001	ARKHIADI BENAULI	PEMANFAATAN BEBERAPA JENIS PUPUK ORGANIK DAN ANORGANIK DALAM MENEKAN PERSENTASE SERANGAN PENGGEREK BATANG PADI PUTIH (Schirpophaga innotata Wlk.) PADA VARIETAS INPARI 10	PDP
238	LLDIKTI I	Universitas Katolik Santo Thomas	0101028301	DEWI RESTUANA SIHOMBING	Formulasi Fruitghurt Kombinasi Sari Buah Jambu Biji Merah dan Nanas Menggunakan Metode Enkapsulasi sebagai Alternatif Sumber Vitamin C	PDP
239	LLDIKTI I	Universitas Katolik Santo Thomas	0117098802	DYAN WULAN SARI HS	PENGARUH PENDEKATAN PEMBELAJARAN SCIENTIFIC APPROACH DAN KETERAMPILAN PROSES SAINS TERHADAP HASIL BELAJAR SISWA KELAS V SDN 067954 MEDAN	PDP
240	LLDIKTI I	Universitas Labuhanbatu	0128098805	BHAKTI HELVI RAMBE	Implementasi Vaksinasi Covid 19 di Labuhanbatu	PDP
241	LLDIKTI I	Universitas Labuhanbatu	0127107803	FAUZIAH HANUM	Peran Penting Adopsi Penggunaan Teknologi Di Universitas Setelah Covid-19: Penerapan Technology Acceptance Model	PDP
242	LLDIKTI I	Universitas Labuhanbatu	0123099701	IKA AYU PUTRI SEPTYANI	PEMANFAATAN AMELIORASI BW -PLUS (BIOCHAR WASTE PLUS) PUPUK SINTETIK DALAM PERBAIKAN SIFAT KIMIA TANAH SAWAH INTENSIF DAN PERTUMBUHAN PADI (Oryza sativa L.)	PDP

243	LLDIKTI I	Universitas Labuhanbatu	0122038601	INDAH FITRIA RAHMA	Pengaruh Model Pembelajaran Blended Learning berbasis Projek Berbantuan Bahan Ajar Melalui Teknologi Internet Terhadap Peningkatan Kemampuan Analisis dan Pemahaman Konsep Siswa SMP Pada Masa Pandemi Covid-19	PDP
244	LLDIKTI I	Universitas Labuhanbatu	0108128802	ISLAMIANI SAFITRI	Analisis Faktor Pembentukan Karakter Siswa SMP se-Kabupaten Labuhanbatu	PDKN
245	LLDIKTI I	Universitas Labuhanbatu	0105039401	MASRIZAL	ANALISIS ALGORITMA ROUGHSET PADA PENERIMAAN BEASISWA DIKANTOR BAZNAS KABUPATEN LABUHANBATU	PDP
246	LLDIKTI I	Universitas Labuhanbatu	0112119302	MUSTHAFA HARIS MUNANDAR	IMPLEMENTASI PENGOLAHAN CITRA UNTUK MENGLASIFIKASIKAN KUALITAS KELAPA BERDASARKAN WARNA	PDP
247	LLDIKTI I	Universitas Labuhanbatu	0112117802	NOVILDA ELIZABETH MUSTAMU	Mitigasi Cekaman Kekeringan melalui Pengembangan Tanaman Jagung Varietas Lokal dan Teknologi Iradiasi Gamma dalam Mewujudkan Ketahanan Pangan	PDKN
248	LLDIKTI I	Universitas Labuhanbatu	0124079103	PANGGIH NUR ADI	PENGARUH MODEL GROUP INVESTIGATION MELALUI PEMANFAATAN AUDIO VISUAL TERHADAP PENINGKATAN KECAKAPAN KEWARGANEGARAAN DAN WAWASAN KEBANGSAAN SISWA KELAS VIII SMP NEGERI 6 TORGAMBA	PDP
249	LLDIKTI I	Universitas Labuhanbatu	0124018703	SAHAT PARULIAN SITORUS	Analisis Kinerja Content Delivery Network Menggunakan Metode Rateless Code	PDP
250	LLDIKTI I	Universitas Mahkota Tricom Unggul	0102037602	AHMAD RIVAI	MODEL DETERMINAN ELECTRONIC WORD OF MOUNTH (E-WOM) DAN KEPUTUSAN KONSUMEN (STUDI LOKASI PARWISATA DI PANTAI CERMIN DELI SERDANG)	PDP
251	LLDIKTI I	Universitas Mahkota Tricom Unggul	0110069303	FIQRIDA AMALIA	PENGEMBANGAN WILAYAH MELALUI DESTINASI WISATA DI KOTA TANJUNGBALAI	PDP
252	LLDIKTI I	Universitas Medan Area	0118068403	MUHAMMAD CITRA RAMADHAN	Pelanggaran Hak Cipta Terhadap Penggandaan Buku yang Diperjualbelikan Melalui E-Commerce di Medan	PPS-PTM
253	LLDIKTI I	Universitas Medan Area	0005046001	RETNA ASTUTI KUSWARDANI	Analisis Nilai Tambah Pengolahan Kopi Arabika di Beberapa Home Industri Kecamatan Pegasing Kabupaten Aceh Tengah	PPS-PTM
254	LLDIKTI I	Universitas Medan Area	0012126214	ZULKARNAIN	Analisis Keberhasilan Kinerja UKM Program Kemitraan Pada PTPN III Nusantara	PPS-PDD
255	LLDIKTI I	Universitas Methodist Indonesia	0105078607	ENDY JULI ANTO	Aktivitas Hepatoprotektif Ekstrak Etanol Daun Kenikir ( <i>Cosmos caudatus</i> ) Pada Tikus yang Diinduksi Cisplatin Dalam Mendukung Teknologi Kemandirian Bahan Baku Oba	PPS-PTM
256	LLDIKTI I	Universitas Methodist Indonesia	0112038501	JEKSON MARTIAR SIAHAAN	Efektifitas Antiapoptosis dan Sekresi Insulin Buah Labu Siam ( <i>Sechium edule</i> (Jacq.) Swartz) Sebagai Kandidat Bahan Baku Obat	PDKN

257	LLDIKTI I	Universitas Methodist Indonesia	0112038501	JEKSON MARTIAR SIAHAAN	Efek Kardioprotektif Ekstrak Etanol Daun Kemangi ( <i>Ocimum basilicum</i> ) Pada Tikus Infark Miokard Sebagai Kandidat Bahan baku Obat	PPS-PTM
258	LLDIKTI I	Universitas Mikroskil	0101129401	EVI JUITA WAILAN'AN	PERAN TEKNOLOGI INFORMASI, PEMAHAMAN AKUNTANSI DAN KUANTITAS KREDIT DALAM MENGHASILKAN LAPORAN KEUANGAN BERKUALITAS PADA PELAKU UMKM DI KOTA MEDAN	PDP
259	LLDIKTI I	Universitas Mikroskil	0112128902	DESSYANA	Pengaruh Teknologi Informasi dan Pengetahuan Investasi Terhadap Minat Investasi Generasi Milenial dengan Gender Sebagai Variabel Moderasi	PDP
260	LLDIKTI I	Universitas Mikroskil	0123048101	SHERLY JOE	Pengaruh Ukuran Perusahaan, Profitabilitas dan Leverage Terhadap Manajemen Laba Pada Perusahaan Manufaktur Yang Terdaftar Di Bursa Efek Indonesia Periode 2017-2020	PDP
261	LLDIKTI I	Universitas Mikroskil	0114119501	YOLA YOLANDA	Pengaruh Teknologi Informasi, Remunerasi dan Motivasi Kerja Terhadap Kinerja Karyawan di Kota Medan	PDP
262	LLDIKTI I	Universitas Muhammadiyah Sumatera Utara	0107026401	ALRIDIWIRSAH	Identifikasi dan Pengelolaan Resisten Gulma Jajagoan ( <i>Echinochloa crus-galli</i> ) pada Pertanaman Padi Sawah sebagai Upaya Ketahanan dan Keamanan Pangan	PDKN
263	LLDIKTI I	Universitas Muhammadiyah Sumatera Utara	0105087402	JUFRIZEN	Pengaruh Keadilan Organisasi Terhadap Organizational Citizenship Behavior Melalui Kepuasan Kerja dan Spiritualitas di Tempat Kerja pada PT Pelindo (Persero) Cabang TPK Perawang Pekanbaru	PPS-PTM
264	LLDIKTI I	Universitas Muhammadiyah Sumatera Utara	0113126301	ZAINAL AZIS	Pengembangan Lingkungan Pembelajaran Virtual Berbasis Diskursus Matematis untuk Mendukung Keterampilan Berpikir Kritis Siswa Sekolah Menengah Pertama	PPS-PTM
265	LLDIKTI I	Universitas Nias Raya	0116048802	MARSELINO WAU	ANALISIS PENGARUH DANA PERIMBANGAN, PENDAPATAN ASLI DAERAH DAN KINERJA KEUANGAN DAERAH TERHADAP PERTUMBUHAN EKONOMI KABUPATEN/KOTA DI PROVINSI SUMATERA BARAT MELALUI BELANJA MODAL SEBAGAI VARIABEL INTERVENING	PDP
266	LLDIKTI I	Universitas Pembangunan Panca Budi	0013127108	ABDIYANTO	MODEL PENGENDALIAN SISTEM NILAI TUKAR MELALUI MODEL EKONOMI TERBUKA PASCA COVID-19 TOP MAJOR EXCHANGE RATE IN ELEVEN APEC COUNTRIES (VARIES	PPS-PTM
267	LLDIKTI I	Universitas Pembangunan Panca Budi	0013127108	ABDIYANTO	TRANSFORMASI DIGITAL PELAYANAN PUBLIK DALAM Mendukung Pembangunan Desa Suro Baru Kecamatan Suro Makmur	PPS-PTM
268	LLDIKTI I	Universitas Pembangunan Panca Budi	0029106403	BHAKTI ALAMSYAH	KAJIAN MITIGASI KERENTANAN WILAYAH PESISIR TERHADAP KENAIKAN MUKA LAUT DISEPANJANG PANTAI TIMUR SUMATERA UTARA	PDKN

269	LLDIKTI I	Universitas Pembangunan Panca Budi	0101058504	FUJI RAHMADI P	MODEL WISATA HALAL BERBASIS KEARIFAN LOKAL DI BUKIT LAWANG SEBAGAI SALAH SATU UPAYA BRANDING MENUJU PRIMADONA SUMATERA UTARA YANG UNGGUL	PPS-PTM
270	LLDIKTI I	Universitas Pembangunan Panca Budi	0128108503	LIA NAZLIANA NASUTION	PEMODELAN SIMULTANITAS PENGENTASAN KEMISKINAN INDONESIA BERBASIS SISTEM PEMBAYARAN DIGITAL ERA COVID-19	PDKN
271	LLDIKTI I	Universitas Pembangunan Panca Budi	0115108403	OKTARINI KHAMILAH SIREGAR	PEMODELAN DETEKSI STABILITAS SISTEM KEUANGAN DAN PERUBAHAN EKONOMI PASCA COVID-19 DI 5 NEGARA ASIA	PPS-PTM
272	LLDIKTI I	Universitas Pembangunan Panca Budi	0115108403	OKTARINI KHAMILAH SIREGAR	KETAHANAN DISPOSIBLE INCOME PASCA COVID-19 TERHADAP KESEJAHTERAAN MASYARAKAT DI DESA TUNAS HARAPAN KECAMATAN GUNUNG MERIAH KABUPATEN ACEH SINGKIL	PPS-PTM
273	LLDIKTI I	Universitas Pembangunan Panca Budi	0104067508	RUSIADI	MODEL DETEKSI DINI TRANSMISSION OF MONETERY POLICY PASCA COVID-19 PADA PERTUMBUHAN EKONOMI DAN KEUANGAN IN FIVE ASIA PASIFIC ECONOMIC COOPERATION (FAPEC) COUNTRIES	PPS-PTM
274	LLDIKTI I	Universitas Pembangunan Panca Budi	0104067508	RUSIADI	PEMODELAN STURCTURAL VAR DAN PANEL ARDL PADA SISTEM KEUANGAN DALAM MEMPERKUAT FUNDAMENTAL EKONOMI PASCA COVID-19 DI TAPEC COUNTRIES	PDKN
275	LLDIKTI I	Universitas Pembangunan Panca Budi	0105076701	YOHNY ANWAR	MODEL IDENTIFIKASI SDM UNGGUL BERBASIS KEPUASAN KERJA MELALUI KOMPETENSI, JOB DESCRIPTION, KOMPENASI, ROTASI KERJA SERTA DAMPAKNYA PADA KINERJA KARYAWAN	PPS-PTM
276	LLDIKTI I	Universitas Prima Indonesia	0115127801	CHRISMIS NOVALINDA BR GINTING	Potensi Bakteri Asam Laktat dari Makanan Tradisional Sumatera Utara "Naniura" sebagai Inhibitor $\alpha$ Glukosidase	PPS-PDD
277	LLDIKTI I	Universitas Prima Indonesia	0115127801	CHRISMIS NOVALINDA BR GINTING	Isolasi dan Identifikasi molekuler Bakteri Asam Laktat sebagai Probiotik dari Makanan Tradisional Khas Sumatera Utara "Dengke Naniura" dan Karakterisasi Bakteriosin yang Dihasilkan	PPS-PDD
278	LLDIKTI I	Universitas Prima Indonesia	0110066903	I NYOMAN EHRICH LISTER	PENGARUH EKSTRAK ETANOL PAKKAT (CALAMUS CAESIUS BLUME.) TERHADAP FUNGSI REPRODUKSI TIKUS WISTAR JANTAN YANG DIINDUKSI ALOKSAN	PPS-PDD
279	LLDIKTI I	Universitas Prima Indonesia	0110066903	I NYOMAN EHRICH LISTER	Efek Pemberian fraksi etil asetat ekstrak daun mangkokan (nothopanax scutallerium) terhadap proses regenerasi pankreas tikus wistar jantan yang diinduksi aloksan	PPS-PDD
280	LLDIKTI I	Universitas Prima Indonesia	1031058201	Refi Ikhtiari	Komposit Nanoselulosa Sebagai Agen Antibakteri Ulkus Diabetik dan Mekanisme Aksi Antibakteri secara Biomolekuler	PDKN

281	LLDIKTI I	Universitas Quality Berastagi	0129088703	ALFINA GUSTIANY SIREGAR	Pengembangan Konten Pembelajaran E-Learning Berbasis Interaktif Menggunakan Framework H5P pada Perkuliahan Pronunciation di Universitas Quality Berastagi	PDP
282	LLDIKTI I	Universitas Quality Berastagi	0104029001	ASER PAUL NAINGGOLAN	Pengaruh Konten Pengetahuan Olahraga Di Youtube Terhadap Perilaku Belajar Mahasiswa Prodi Pendidikan Olahraga Universitas Quality Berastagi	PDP
283	LLDIKTI I	Universitas Quality Berastagi	0102018603	FRANS ANTONI SIHITE	Analisis Pengaruh Revitalisasi, Penggunaan Teknologi dan Kompetensi Sumber Daya Manusia Terhadap Peningkatan Pendapatan UMKM	PDP
284	LLDIKTI I	Universitas Quality Berastagi	0128019001	JAN BOBBY NESRA BARUS	ANALISIS KONTRIBUSI KELENTUKAN, KEKUATAN, DAN DAYA TAHAN ATLET GULAT PPLP/D PROVINSI SUMATERA UTARA	PDP
285	LLDIKTI I	Universitas Quality Berastagi	0117038701	JULIUS BOY NESRA BASGIMATA BARUS	Pengaruh Penggunaan Kafein Terhadap VO2max Dan Denyut Nadi Setelah Latihan Pada Atlet Junior Karo Taekwondo Club	PDP
286	LLDIKTI I	Universitas Quality Berastagi	0107119001	MASRIA LUMBAN GAOL	Analisis Pengaruh Digital Marketing Dan Entrepreneurial Networking Terhadap Kinerja Usaha Dengan Pemanfaatan Sistem Pembayaran Quick Response Indonesia Standard (QRIS) Sebagai Pemoderasi Pada UMKM Kota Medan	PDP
287	LLDIKTI I	Universitas Quality Berastagi	0125119201	NOVA TRIANA TARIGAN	EFEKTIVITAS PEMBELAJARAN MENGIDENTIFIKASI UNSUR-UNSUR TEKS BERITA MENGGUNAKAN METODE EARTH DAN PQRST PADA SISWA DI SMP ANGKASA LANUD SOEWONDO	PDP
288	LLDIKTI I	Universitas Quality Berastagi	0125047302	SUFRIAL HENDRI	Kajian Penataan Kawasan di Kecamatan Percut Sei Tuan	PDP
289	LLDIKTI I	Universitas Simalungun	0128077101	DJULI SJAFEI PURBA	Pemodelan Laporan Keuangan Gereja Menuju Transparansi dan Akuntabilitas	PDP
290	LLDIKTI I	Universitas Simalungun	0209076601	MAHAITIN HASOHAN SINAGA	PENGUKURAN KINERJA PORTOFOLIO INVESTASI DENGAN MENGGUNAKAN INDEKS SHARPE PADA EMITEN SEKTOR TRANSPORTASI DAN LOGISTIK YANG TERDAFTAR DI BURSA EFEK INDONESIA SEBELUM DAN SELAMA MASA PANDEMIC COVID 19	PDP
291	LLDIKTI I	Universitas Simalungun	0119127901	VITRYANI TARIGAN	PENGARUH UKURAN PERUSAHAAN, LIKUIDITAS DAN PROFITABILITAS TERHADAP KEBIJAKAN HUTANG PADA PERUSAHAAN PERTAMBANGAN YANG TERDAFTAR DI BURSA EFEK INDONESIA	PDP
292	LLDIKTI I	Universitas Sisingamangaraja XII Tapanuli Utara	0121038901	HOLMES RAJAGUKGUK	PENERAPAN MODEL PEMBELAJARAN LITERASI DALAM KURIKULUM (MBKM) MERDEKA BELAJAR KAMPUS MERDEKA UNTUK MENINGKATKAN KREATIVITAS BELAJAR SISWA SD NEGERI 175795 LOBUTANGGA KECAMATAN MUARA	PDP

293	LLDIKTI I	Universitas Sisimgangaraja XII Tapanuli Utara	0108098507	REKOLINA SIAHAAN	Penggunaan Teknologi Media Pembelajaran Google Classroom Terhadap Motivasi Minat Belajar Siswa di SMP Negeri 2 Siborong borong dimasa Pandemi Covid-19	PDP
294	LLDIKTI I	Universitas Tjut Nyak Dhien	0124028404	DAHLIA KUSUMA DEWI	Pengembangan Protokol Perlindungan Hukum Bagi Perempuan sebagai Korban Fisik dan Psikis Kekerasan Dalam Rumah Tangga yang Bertujuan untuk Meningkatkan Kualitas Kehidupan Perempuan di Binjai (Dinas Pemberdayaan Perempuan, Perlindungan Anak dan Masyarakat Pemerintah Kota Binjai)	PDP
295	LLDIKTI I	Universitas Tjut Nyak Dhien	0119128801	DEDI KURNIAWAN	Morfologi Tanaman Bawang Merah ( <i>Allium ascalonicum</i> L.) terhadap Pemberian Mikoriza dan Media Tanam Limbah Kelapa Sawit	PDP
296	LLDIKTI I	Universitas Tjut Nyak Dhien	0103099101	SUPRAN HIDAYAT SIHOTANG	Pembuatan dan Karakterisasi Plastik Biodegradabel dari Limbah Batang Jagung ( <i>Zea mays</i> L.) dengan Montmorillonite (MMT)	PDP
297	LLDIKTI II	Institut Informatika Dan Bisnis Darmajaya	0010055907	ANUAR SANUSI	ANALISIS ORGANIZATIONAL CITIZENSHIP BEHAVIOR, BUDAYA ORGANISASI, KOMUNIKASI DAN GAYA KEPEMIMPINAN TERHADAP KINERJA SDM (GURU) GROWING HOPE	PPS-PTM
298	LLDIKTI II	Institut Informatika Dan Bisnis Darmajaya	0220058201	CHAIRANI	PENERAPAN PARTICLE SWARM OPTIMIZATION DAN NAÏVE BAYES UNTUK PREDIKSI GEJALA PENYAKIT JANTUNG	PPS-PTM
299	LLDIKTI II	Institut Informatika Dan Bisnis Darmajaya	0228037801	JOKO TRILOKA	DETEKSI DAN MITIGASI CYBER ATTACK PADA MULTI-WEBSITES MENGGUNAKAN METODE MACHINE LEARNING DAN MULTI-LAYER SECURITY	PPS-PTM
300	LLDIKTI II	Institut Teknologi dan Bisnis Diniyyah Lampung	0224019101	DWI HANDOKO	SEGMENTASI CITRA LAHAN PERKEBUNAN KOPI UNTUK MONITORING VEGETASI POHON KOPI DAN HASIL PANEN MENGGUNAKAN ALGORITMA KNN-CLUSTERING	PDP
301	LLDIKTI II	Institut Teknologi dan Bisnis Diniyyah Lampung	0226029301	IIS ARISKA NURHASANAH	ANALISIS PERANCANGAN E-BUSINESS B2C (BUSINESS TO CONSUMER) UPAYA DIGITALISASI PENGEMBANGAN UMKM DI KABUPATEN PESAWARAN	PDP
302	LLDIKTI II	Institut Teknologi dan Bisnis Diniyyah Lampung	0202109401	NANDA ANDREAS OCTAVINI	Fintech dan Bank : P2P Lending Vs Bank Lending	PDP
303	LLDIKTI II	Institut Teknologi dan Bisnis Diniyyah Lampung	0226109501	RAHMA DIANI SORMIN	ANALISIS LITERASI KEUANGAN DAN PENGARUHNYA TERHADAP KEBERLANGSUNGAN UMKM DI ERA PANDEMIC COVID-19 (Studi Kasus Pada UMKM Kabupaten Pesawaran)	PDP
304	LLDIKTI II	Sekolah Tinggi Ilmu Ekonomi Al-Madani	0217098602	ARSETA YUDHA LESMANA	Analisis Perilaku Konsumen Wisatawan Era New Normal (Studi Kasus Pariwisata di Lampung)	PDP
305	LLDIKTI II	Sekolah Tinggi Ilmu Ekonomi Al-Madani	0216109101	RIA OCTAVIA	Analisis Customer Brand Engagement pada Digital Perbankan di Lampung	PDP

306	LLDIKTI II	Sekolah Tinggi Ilmu Ekonomi Aprin	0217037501	TEDY SETIAWAN SAPUTRA	A Mixed Study Into The Role Of The Internal Audit And Risk Management: The Private Higher Education Institution Context	PDP
307	LLDIKTI II	Sekolah Tinggi Ilmu Ekonomi dan Bisnis Prana Putra	0226039501	MARESTA DORA	Analisis Transaksi Penjualan Dalam peningkatan Promosi Penjualan SM Swalayan Berbasis Sistem Informasi	PDP
308	LLDIKTI II	Sekolah Tinggi Ilmu Ekonomi Gentiaras	0223037501	VICTORIA ARI PALMA AKADIATI	DAMPAK IMPLEMENTASI SISTEM INFORMASI AKUNTANSI ATAS KUALITAS DATA KEUANGAN DAN AKUNTANSI UMKM SAAT PANDEMI DI BANDARLAMPUNG	PDP
309	LLDIKTI II	Sekolah Tinggi Ilmu Ekonomi Lantim Way Jepara	0211028901	AHMAD MUSTOFA	Membangun Kepedulian, Sikap, dan Pengetahuan Lingkungan Guna Meningkatkan Niat Beli Produk Hijau	PDP
310	LLDIKTI II	Sekolah Tinggi Ilmu Ekonomi Lantim Way Jepara	0205119201	HIKMATUL ALIYAH	Penguatan Loyalitas Destinasi Ekowisata Melalui Motivasi, Pengalaman Pariwisata, Kepuasan Perjalanan, dan Citra Destinasi	PDP
311	LLDIKTI II	Sekolah Tinggi Ilmu Ekonomi Prabumulih	0207088802	AMANDIN	PERAN BUMDES TERHADAP PENINGKATAN PEREKONOMIAN MASYARAKAT DI DESA KOTA PRABUMULIH	PDP
312	LLDIKTI II	Sekolah Tinggi Ilmu Ekonomi Serelo Lahat	0212048402	FITRIYA	Model implementasi kebijakan peningkatan pendapatan asli daerah melalui optimalisasi penerimaan retribusi sektor pariwisata berbasis kearifan lokal pada Pemerintah Kabupaten Empat Lawang	PDKN
313	LLDIKTI II	Sekolah Tinggi Ilmu Farmasi Bhakti Pertiwi	0218087901	AGNES RENDOWATY	Potensi Ekstrak Etil Asetat Isolat Jamur Endofit Daun Teratai ( <i>Nymphaea nouchali</i> Burm.F) sebagai Antioksidan dan Antibakteri	PDP
314	LLDIKTI II	Sekolah Tinggi Ilmu Kesehatan Bina Husada	0003027901	NANI SARI MURNI	Kajian mekanisme imun setelah pemberian PLI pada perempuan dengan infertilitas yang tidak ter jelaskan	PDKN
315	LLDIKTI II	Sekolah Tinggi Ilmu Pertanian Sriwigama	0219076301	ENDANG SOSILAWATI	Keanekaragaman Jenis Burung sebagai Potensi Wisata Birdwatching di Jakabaring Sport City, Kota Palembang	PDP
316	LLDIKTI II	Sekolah Tinggi Ilmu Pertanian Sriwigama	0203058001	RESHI WAHYUNI	Analisis Dampak Mekanisasi Pertanian Terhadap Kondisi Ekonomi Rumah Tangga Buruh Tani Wanita Pada Usahatani Padi Lahan Rawa Lebak di Kecamatan Rambutan Kabupaten Banyuasin	PDP
317	LLDIKTI II	Sekolah Tinggi Ilmu Teknik Serasan	0229068905	MITA HARGIANTI	ANALISIS KEBUTUHAN FASILITAS INFRASTRUKTUR RUANG TERBUKA PUBLIK DI ERA NEW NORMAL (Studi Kasus: Taman Adipura, Muara Enim)	PDP
318	LLDIKTI II	Sekolah Tinggi Keguruan dan Ilmu Pendidikan Muhammadiyah OKU Timur	0210049102	E.I. PUSTA SILIGAR	Desain Pembelajaran Persen menggunakan Konteks Rak Telur di Sekolah Dasar OKU Timur	PDP



319	LLDIKTI II	Sekolah Tinggi Keguruan dan Ilmu Pendidikan Muhammadiyah OKU Timur	0228099103	HENRY KURNIAWAN	Analisis Kesulitan Siswa Dalam Menyelesaikan Soal Non-rutin Pada Pembelajaran Matematika	PDP
320	LLDIKTI II	Sekolah Tinggi Manajemen Informatika dan Komputer Kalirejo Lampung	0208039102	IAN HARUM PRASASTI	Pengembangan Modul Aasesmen Pembelajaran Inovatif Bangun Ruang Berbasis Augmented Reality	PDP
321	LLDIKTI II	STIA & Pemerintahan Annisa Dwi Salfarizi	0219107901	ELLYZA OCTALENY	Dinamika Perumusan Peraturan Daerah di Kota Palembang	PDP
322	LLDIKTI II	STIA Bala Putra Dewa	0229039101	MUSLIM	DIGITAL PARENTING DALAM MEMBANGUN ONLINE RESILIENCE ANAK PADA ERA TRANSFORMASI DIGITAL DI KOTA PALEMBANG	PDP
323	LLDIKTI II	STIKES Aisyiyah Palembang	0227029301	ANINDITHA RACHMAH RAMADHANI	FTIR-ATR KOMBINASI KEMOMETRIK PADA BERBAGAI FRAKSI BATANG BROTOWALI DAN UJI AKTIVITAS TONIKUM PADA TIKUS	PDP
324	LLDIKTI II	STIKES Aisyiyah Palembang	0223048702	GALIH PRATIWI	Optimasi Formula Self-Nano Emulsifying Pembawa Kuersetin dan Studi Stabilitas Menggunakan FTIR-ATR Kombinasi Kemometrik	PDP
325	LLDIKTI II	STIKES Bhakti Husada Bengkulu	0205069103	PERI ZULIANI	Implementasi Latihan Fisik Rehabilitasi Jantung Fase 1 Terhadap Kualitas Hidup Pasien Congestive Heart Failure (CHF) di RS Kota Bengkulu	PDP
326	LLDIKTI II	STIKES Bhakti Husada Bengkulu	0209028802	VEBY FRANSISCA ROZI	Analisis Faktor yang Mempengaruhi Ketercapaian Vaksin Covid-19 pada Anak di Kota Bengkulu	PDP
327	LLDIKTI II	STIKES Citra Delima Bangka Belitung	0201109104	ARDIANSYAH	ANALISIS PERSEPSI KELOMPOK ORANG DENGAN KONDISI KOMORBID HIPERTENSI TERHADAP PELAYANAN VAKSINASI COVID-19	PDP
328	LLDIKTI II	STIKES Citra Delima Bangka Belitung	0224049501	HAFIZH ZAIN ABDILLAH	Peran Resiliensi terhadap Academic Stress Mahasiswa dalam Pembelajaran Daring selama Era New Normal di STIKes Citra Delima Bangka Belitung	PDP
329	LLDIKTI II	STIKES Citra Delima Bangka Belitung	0205068701	REZKA NURVINANDA	PERSEPSI DAN SIKAP ORANGTUA TENTANG PEMBERIAN VAKSIN COVID-19 PADA ANAK USIA PRA SEKOLAH	PDP
330	LLDIKTI II	STIKES Tri Mandiri Sakti Bengkulu	0223089102	DWI PUTRI SULISTIYA NINGSIH	Determinan Yang Mempengaruhi Ibu Hamil Untuk Mendapatkan Vaksin Covid-19 di Kota Bengkulu	PDP
331	LLDIKTI II	STIKESMAS Nusantara	0213129201	ARIS GUNAWAN	Sistem Pakar Diagnosa Penyakit Rabies menggunakan Metode Case Base Reasoning Berbasis Website	PDP

332	LLDIKTI II	STISIPOL Pahlawan 12	0205098903	WAHYU HIDAYAT	Collaborative Governance dalam Pengembangan Digitalisasi UMKM Pada Era Revolusi Industri 4.0 di Wilayah Provinsi Bangka Belitung	PDP
333	LLDIKTI II	STKIP Muhammadiyah Bangka Belitung	0228049301	DWI INDRA APRILLIANDARI	PENGEMBANGAN BAHAN AJAR WORDLESS PICTURE BOOKS BERBASIS PEMBELAJARAN ABAD 21 UNTUK MENINGKATKAN SKILL BAHASA INGGRIS SISWA SMP	PDP
334	LLDIKTI II	STKIP Muhammadiyah Bangka Belitung	0221029201	MUHAMMAD IQBAL ARROSYAD	Pengembangan Virtual Lab berbasis Alternative Solution Worksheet Materi Rangkaian Listrik Sederhana Sekolah Dasar	PDP
335	LLDIKTI II	STKIP Muhammadiyah Pagaram	0213099203	ANDINI SEPTAMA SARI	Mengembangkan Modul Bahasa Inggris Berbasis Kearifan Lokal untuk Mahasiswa Program Studi Matematika di STKIP Muhammadiyah Pagaram	PDP
336	LLDIKTI II	STKIP Muhammadiyah Pagaram	0205049001	IRMA SENDY ARISTYA	PENGEMBANGAN BAHAN AJAR MATA KULIAH DASAR-DASAR BERBICARA BAGI MAHASISWA/I STKIP MUHAMMADIYAH PAGARALAM	PDP
337	LLDIKTI II	STKIP Nurul Huda di Sukaraja	0203038003	DEDY MARDIANSYAH	TRANSLITERASI NASKAH KITAB TAUDIHUS SHOLAH KARYA KYAI HAJI HASAN QOLAY	PDP
338	LLDIKTI II	STKIP Nurul Huda di Sukaraja	0215078002	LAILATUL FITRIYAH	IMPLEMENTASI PENDIDIKAN KARAKTER BERBASIS KEARIFAN LOKAL PADA PROGRAM STUDI PENDIDIKAN BAHASA DAN SASTRA INDONESIA UNIVERSITAS NURUL HUDA	PDP
339	LLDIKTI II	STKIP Nurul Huda di Sukaraja	0219069101	RATIH PURNAMA PERTIWI	MANEJEMEN PEMBELAJARAN ANAK BERKEBUTUHAN KHUSUS PADA ERA PTM TERBATAS DI SD NEGERI INKLUSI OKU TIMUR	PDP
340	LLDIKTI II	STKIP Nurul Huda di Sukaraja	0208119002	TRI RATNA DEWI	PENGEMBANGAN BAHAN AJAR TEMATIK BERBASIS INTEGRASI ISLAM UNTUK OPTIMALISASI PENGUATAN NILAI-NILAI KEISLAMAN PADA PESERTA DIDIK SD IT SE-OKU TIMUR	PDP
341	LLDIKTI II	STKIP Nurul Huda di Sukaraja	0226029601	WIDAYANTI	Pengembangan E-Modul Interaktif Berbasis Etnosains Pada Materi Keterbatasan Sumber Energi Kelas XII	PDP
342	LLDIKTI II	STMIK Bina Nusantara Jaya Lubuk Linggau	0215079402	YAYANG ELUIS BALI MAWARTIKA	SISTEM PAKAR UNTUK MEREKOMENDASIKAN JURUSAN KULIAH BERDASARKAN MINAT DAN BAKAT SISWA MENGGUNAKAN METODE CASE BASED REASONING	PDP
343	LLDIKTI II	STMIK Dian Cipta Cendikia Kotabumi	0202098503	ASEP AFANDI	Klasifikasi Pengolahan Data Persalinan menggunakan metode Naive Bayes dan Algoritma C4.5 Study Kasus Desa Banjar Kertahayu Kecamatan Way Pengubuan Kabupaten Lampung Tengah.	PDP
344	LLDIKTI II	STMIK Dian Cipta Cendikia Kotabumi	0206128102	DWI SARTIKA	Digitalisasi Akuntansi Nirlaba Sango Accounting Pada Yayasan Keagamaan Sebagai Bentuk Kepercayaan Donatur (Studi Kasus Desa Candimas Abung Selatan Lampung Utara)	PDP
345	LLDIKTI II	STMIK MBC Palembang	0204089103	AGUS SETIAWAN	Aplikasi Budidaya Ayam DOC ( Day Old Chicken ) Berbasis Web Mobile	PDP

346	LLDIKTI II	STMIK MBC Palembang	0227077008	IKHSAN SYAMSUDIN	Penerapan Metode Certainty Factor Pada Sistem Pakar Dalam Mendiagnosa Penyakit Tuberculosis (TB) Paru Berbasis Web Mobile	PDP
347	LLDIKTI II	STMIK Palcomtech	0206039301	RAYNANDA GUNAWAN	Pemodelan sistem penilaian program magang merdeka belajar kampus merdeka berbasis android	PDP
348	LLDIKTI II	STMIK Pringsewu	8873820016	AGUS IRAWAN	Algoritma Bilangan Kromatik Lokasi Graf Origami	PDP
349	LLDIKTI II	STMIK Pringsewu	0213098501	BUDI USMANTO	SISTEM MONITORING DAN OTOMATISASI PENGATUR SUARA, SUHU, KELEMBAPAN, PENCAHAYAAN, JENDELA PADA RUMAH GEDUNG WALET (RBW SMART SYSTEM)	PDP
350	LLDIKTI II	STMIK Pringsewu	0208118004	MUHAMMAD JUNAIDI	Mitigasi Dampak Pandemi Melalui "Grameen Bank" Sebagai Katalisator Peningkatan Kualitas SDM Masyarakat Pedesaan	PDP
351	LLDIKTI II	STMIK Pringsewu	0207118902	NOVI AYU KRISTIANA DEWI	Analisis Pemilihan Buku Teks Pelajaran Fisika SMA Berbasis Literasi Sains dengan Metode Weight Product sebagai Pendukung Keputusan	PDP
352	LLDIKTI II	STMIK Pringsewu	0211049101	WIDI ANDEWI	Effect of Using Flipped Classroom for Teaching Writing Based on Students' Motivation: A Quasy-Experimental Research.	PDP
353	LLDIKTI II	STMIK Surya Intan	0214118203	YUNTRIANI	Sistem Cerdas Penentuan Keputusan Calon Penerima Bantuan Langsung Tunai Menggunakan Metode Simple Additive Weighting (SAW)	PDP
354	LLDIKTI II	Universitas Baturaja	0202049002	EMA PUSVITA	Analisis Ketahanan Pangan Beras Dampak Pandemi covid 19 Di Kabupaten Ogan Komering Ulu Timur	PDP
355	LLDIKTI II	Universitas Baturaja	0214129101	HERWIN SAGITA BELA	Model Collaborative Governance dalam Pembangunan Pariwisata Alam di Kecamatan Ulu Ogan Kabupaten Ogan Komering Ulu	PDP
356	LLDIKTI II	Universitas Baturaja	0224118302	JOHAN EKA WIJAYA DN	Pengembangan Bahan Ajar Berbasis Mobile Learning pada Mata Kuliah Strategi Belajar dan Pembelajaran pada Program Studi Teknologi Pendidikan Universitas Baturaja	PDP
357	LLDIKTI II	Universitas Bina Insan	0227089201	MARTINI	Mampukah Intellectual Capital Dalam Mengembangkan Inklusi Keuangan pada Usaha Mikro, Kecil dan Menengah?	PDP
358	LLDIKTI II	Universitas Bina Insan	0214078406	SANTA MARIA LUMBANTORUAN	OPTIMALISASI FORMULA PUPUK HAYATI TERHADAP PRODUKTIVITAS JAGUNG DAN KEBERLANJUTAN TANAH GAMBUT CEKAMAN KEKERINGAN	PDP
359	LLDIKTI II	Universitas IBA	0023067401	PANDRIADI	Analisis Daya Saing Mahasiswa Dalam Memasuki Pasar Tenaga Kerja di Era Industri 4.0 (Studi Kasus Pada Mahasiswa Fakultas Ekonomi di Kota Palembang)	PDP
360	LLDIKTI II	Universitas Islam Ogan Komering Ilir Kayuagung	0222118802	ALIA	Pengaruh Tekhnik Pre Reading Plan (PREP) dalam Membaca Pemahaman Teks Ekplsnsi	PDP
361	LLDIKTI II	Universitas Islam Ogan Komering Ilir Kayuagung	0220118501	ANITA KAROLINA	Status Pemanfaatan Ikan Sepat (Trichogaster sp) di Tempat Pelelangan Ikan Perikanan Darat (TPI PD) Kabupaten Ogan Komering Ilir	PDP

362	LLDIKTI II	Universitas Islam Ogan Komering Ilir Kayuagung	0215108101	KIKI RIZKI AMELIA	Pengaruh Strategi Reader's Theater terhadap Keterampilan Siswa dalam Menulis Teks Recount	PDP
363	LLDIKTI II	Universitas Islam Ogan Komering Ilir Kayuagung	0202037801	SITI MUSLIKAH	Analisa Kemantapan Jalan Kayuagung-Pedamaran Timur Dengan Metode International Roughness Index (IRI) Menggunakan Aplikasi Road Bump Pro	PDP
364	LLDIKTI II	Universitas Islam Ogan Komering Ilir Kayuagung	0210048602	SUGENG PRASETYO	Pengaruh Gelombang Ultrasonik Terhadap Sifat Mekanik, Struktur Mikro dan Laju Korosi Baja Karbon AISI 1020 pada Larutan Asam dan Garam Setelah Proses Quenching	PDP
365	LLDIKTI II	Universitas Islam Ogan Komering Ilir Kayuagung	0204088506	YOSIEGUSPA	Peningkatan Mutu Air Sungai Akibat Aktivitas Keramba Jaring Apung (KJA) Dan Penambang Pasir Di Desa Sp. Padang Kabupaten OKI Dengan Metode Elektrokoagulasi Dan Filter Karbon	PDP
366	LLDIKTI II	Universitas Kader Bangsa	0210118903	HELNI ANGGRAINI	Efektivitas Back Rolling Massage terhadap kecepatan pengeluaran ASI pada Ibu Post Partum di Praktek Mandiri Kota Baturaja	PDP
367	LLDIKTI II	Universitas Kader Bangsa	0211106701	IRDAN	Analisis Faktor yang Mempengaruhi Keterlambatan Bicara usia 2-5 tahun di wilayah kerja Puskesmas Muara Enim Kabupaten Muara Enim.	PDP
368	LLDIKTI II	Universitas Kader Bangsa	0008078102	MAURITZ PANDAPOTAN MARPAUNG	Analisa Hambatan Garam Nipah (Nypa fruticans (Thunb.) Wurmb.) Terhadap Pertumbuhan Staphylococcus aureus dan Candida albicans Dengan Metode Difusi Sumuran dan Difusi Cakram	PDP
369	LLDIKTI II	Universitas Kader Bangsa	0230059601	RIMA ERNIA	SKRINING AKTIVITAS ANTIBAKTERI, ANTIOKSIDAN, DAN FITOKIMIA PADA REBUSAN BIJI DAN DAUN KAYU GELAM (Melaleuca leucadendron) DARI SUMATERA SELATAN SEBAGAI KANDIDAT BAHAN PEMBUATAN BIOHANDSANITIZER	PDP
370	LLDIKTI II	Universitas Malahayati	0208047703	DESSY HERMAWAN	PENGARUH KADAR VITAMIN D DALAM DARAH, HITUNG CD4 & KELENGKAPAN VAKSIN COVID-19 TERHADAP TINGKAT KEPARAHAN PASIEN COVID-19	PPS-PTM
371	LLDIKTI II	Universitas Megou Pak Tulang Bawang	0231109102	DWI OKTAVIANI OGARA	Pengembangan Bahan Ajar Digital Berbasis STEM untuk Meningkatkan Kemandirian Belajar pada Pembelajaran Blended Learning	PDP
372	LLDIKTI II	Universitas Megou Pak Tulang Bawang	0216048102	FARIDA HANUM	EFEKTIVITAS CAMPURAN AGRODYKE DAN KOTORAN KAMBING TERHADAP PERTUMBUHAN BIBIT KAKAO	PDP
373	LLDIKTI II	Universitas Megou Pak Tulang Bawang	0219108601	OKTA MALINDA	KEBIJAKAN PEMERINTAH KABUPATEN TULANG BAWANG DALAM MENGUBAH LIMBAH SAWIT MENJADI SUMBER ENERGI LISTRIK	PDP
374	LLDIKTI II	Universitas Mitra Indonesia	1021099001	AI KUSTIANI	Formulasi, Analisis Sensori, Dan Evaluasi Zat Gizi Makanan Selingan "by Product" Tepung Daun Kelor Sebagai Alternatif Makanan Bergizi Ibu Hamil Dalam Rangka Pencegahan Kejadian Stunting Sejak Dini	PKPT
375	LLDIKTI II	Universitas Mitra Indonesia	8877233420	ASEP JALALUDIN SALEH	Formulasi, Kandungan Gizi, Aktivitas Antioksidan, dan Daya Terima Jelly RR (Rumput Laut Dan Rosella) Pada Anak Usia Sekolah	PDP

376	LLDIKTI II	Universitas Mitra Indonesia	0206069103	DEWI WORO ASTUTI	Uji Perbandingan Efektifitas Daun Senduduk ( <i>Melastoma Malabachtrium</i> L.) Dengan Betadin terhadap Waktu Penyembuhan Luka Sayat Pada Tikus Putih	PDP
377	LLDIKTI II	Universitas Mitra Indonesia	0224019001	DIAN UTAMA PRATIWI	PENGARUH KONSUMSI TEH BUNGA TELANG ( <i>CLITORIA TERNATEA</i> ) SEBAGAI ALTERNATIF ANTIOKSIDAN DAN BOOSTER IMUNITAS PADA MASA PANDEMI COVID-19	PDP
378	LLDIKTI II	Universitas Muhammadiyah Bangka Belitung	0207128701	DESFA YUSMALIANA	PENGEMBANGAN MODEL PENDIDIKAN EKOLOGI DALAM PEMBELAJARAN KEAGAMAAN ISLAM ANAK USIA DINI BERBASIS IMAJINASI KREATIF	PDP
379	LLDIKTI II	Universitas Muhammadiyah Bangka Belitung	0202128502	EKA ALTIARIKA	Pengembangan Deteksi Realtime untuk BISINDO (Bahasa Isyarat Indonesia) dengan Menggunakan Metode LSTM dan CNN Deep Learning	PDP
380	LLDIKTI II	Universitas Muhammadiyah Bangka Belitung	0218069101	FENI KURNIA	Pengembangan Subject Specific Pedagogy (SSP) Berbasis Pendekatan Tematik Integratif Untuk Meningkatkan Literasi Konservasi Lingkungan Siswa Sekolah Dasar di Bangka Belitung	PDP
381	LLDIKTI II	Universitas Muhammadiyah Bangka Belitung	0207088804	HENDI HENDRA BAYU	Eksplorasi dan uji potensi bakteri asam laktat dari <i>Channa</i> sp. sebagai kandidat probiotik untuk aplikasi budidaya ikan lahan pascatambang timah	PDP
382	LLDIKTI II	Universitas Muhammadiyah Bangka Belitung	0222029601	HEVITRIA	Pengembangan Buku Saku Literasi Numerasi Konteks Budaya Bangka Belitung Untuk Siswa SD Kelas Tinggi	PDP
383	LLDIKTI II	Universitas Muhammadiyah Bangka Belitung	0216109202	NURJANAH	ARTICULATE STORYLINE 3 UNTUK MENGEMBANGKAN MEDIA INTERAKTIF CERITA RAKYAT BANGKA BELITUNG SEBAGAI PENGUATAN NILAI LOCAL WISDOM	PDP
384	LLDIKTI II	Universitas Muhammadiyah Bangka Belitung	0209109202	WINDA PURNAMA SARI	Analisis Kemampuan TPACK Terintegrasi STEM Calon Guru pada Bidang Natural Science dan TEFL dalam Menumbuhkan Nilai Edusciencepreneur	PDP
385	LLDIKTI II	Universitas Muhammadiyah Bangka Belitung	0229039401	YURDAYANTI	Pengembangan Majalah Keragaman Budaya (MAGADA) Berbasis Kearifan Lokal Bangka Belitung Sebagai Sumber Belajar Pada Mata Pelajaran IPS di Kelas IV SD Negeri Pangkalpinang	PDP
386	LLDIKTI II	Universitas Muhammadiyah Bengkulu	0208128001	ANTON FERIADY	KAJIAN PENDAPATAN DAN KARAKTERISTIK USAHA PENANGKARAN BENIH PADI BERSERTIFIKAT DI KABUPATEN BENGKULU TENGAH DAN UPAYA KEBERLANJUTANNYA	PDP
387	LLDIKTI II	Universitas Muhammadiyah Bengkulu	0220058803	EKA SAHPUTRA	Quick Response App for Customer Satisfaction Data Collection using SLCH (Service Quality, Shop Layout, Cleanliness, and Hospitality) Assessment	PDP

388	LLDIKTI II	Universitas Muhammadiyah Bengkulu	0229019001	JAYANTI SYAHFITRI	Modul Digital Interaktif Berbasis Kearifan Lokal Bengkulu Pada Pembelajaran Biologi	PDKN
389	LLDIKTI II	Universitas Muhammadiyah Bengkulu	0227119101	NOPIA WATI	Pengetahuan dan Sikap Personal Higiene Masyarakat terhadap Perilaku Pencegahan Covid-19 di Kota Bengkulu	PDP
390	LLDIKTI II	Universitas Muhammadiyah Bengkulu	0222078402	NURI DAVID MARIA VERONIKA	Aplikasi Pengaduan Bullying dan Kekerasan Anak serta Perempuan Menggunakan Location Based Service	PDP
391	LLDIKTI II	Universitas Muhammadiyah Bengkulu	0218039002	RIO SAPUTRA	ANALISIS PENDIDIKAN KARAKTER PADA BUKU PELAJARAN BAHASA INDONESIA SEKOLAH DASAR	PDP
392	LLDIKTI II	Universitas Muhammadiyah Bengkulu	0225078701	RUKIAH LUBIS	CRITICAL THINKING SKILLS, KETERAMPILAN PROSES SAINS DAN SELF EFFICACY MAHASISWA MENGGUNAKAN PANDUAN PRAKTIKUM MIKROBIOLOGI BERBASIS TEKNOLOGI AUGMENTED REALITY (AR) PADA MATERI VIRUS.	PDP
393	LLDIKTI II	Universitas Muhammadiyah Bengkulu	0201099202	SANDHY FERNANDEZ	Pemanfaatan Framework COBIT 2019 Sebagai Identifikasi Tingkat Pengelolaan Tata Kelola Pada Layanan Internet	PDP
394	LLDIKTI II	Universitas Muhammadiyah Bengkulu	0201098801	SEPTINA LISDAYANTI	Pengembangan Bahan Ajar Dengan Metode Studysaster Pada Mata Kuliah Kajian Puisi Di Masa Pandemi	PDP
395	LLDIKTI II	Universitas Muhammadiyah Kotabumi	0210029101	DEWI SRI KUNING	PENGEMBANGAN BAHAN AJAR DIGITAL GRAMMAR MENGGUNAKAN APLIKASI SPARKOL VIDEOSCRIBE BERBASIS E-LEARNING	PDP
396	LLDIKTI II	Universitas Muhammadiyah Kotabumi	0229119202	MUHAMMAD RUHLY KESUMA DINATA	Model Penguatan Kearifan Lokal dalam Pemilihan Kepala Desa di Lampung Utara	PDP
397	LLDIKTI II	Universitas Muhammadiyah Kotabumi	0215079201	WOKI BILYARO	PEMANFAATAN TEPUNG DAUN SINGKONG SEBAGAI ANTIOKSIDAN ALAMI TERHADAP KADAR KANDUNGAN MALONALDEHIDA ASAM LEMAK BROILER	PDP
398	LLDIKTI II	Universitas Muhammadiyah Lampung	0220086801	AHMAD SYAFIQ	LIHAI BERBAHASA INGGRIS MELALUI INOVASI METODE CONTENT BASED INSTRUCTIONAL DI MASA PEMBELAJARAN TATAP MUKA TERBATAS DI ERA MERDEKA BELAJAR	PDP
399	LLDIKTI II	Universitas Muhammadiyah Lampung	0219088302	BASTIAN SUGANDI	PERTAJAM KEMAMPUAN LISTENING SKILL MELALUI INOVASI APLIKASI KEKINIAN CAKE DI ERA MERDEKA BELAJAR	PDP

400	LLDIKTI II	Universitas Muhammadiyah Lampung	0218039001	CARLA MARETHA	ALTERNATIF JITU MENGUASAI ENGLISH VOCABULARY MELALUI MODIFIKASI SNAKE LADDER VECTOR DI ERA MERDEKA BELAJAR	PDP
401	LLDIKTI II	Universitas Muhammadiyah Lampung	0205029002	GALI ALRAJAFI	MAHIR BERBAHASA INGGRIS MELALUI INOVASI TEKNIK PROBING-PROMTING PADA PEMBELAJARAN TATAP MUKA TERBATAS DI ERA MERDEKA BELAJAR	PDP
402	LLDIKTI II	Universitas Muhammadiyah Lampung	0225068701	HESTI	PIAWAI MENULIS ARTIKEL PADA KANAL DIGITAL MELALUI INOVASI TEKNIK MEANINGFUL INSTRUCTIONAL DESIGN PADA PEMBELAJARAN TATAP MUKA TERBATAS DI ERA MERDEKA BELAJAR	PDP
403	LLDIKTI II	Universitas Muhammadiyah Lampung	0212039401	OSSY FIRSTANTI WARDANY	KENDALA GURU DALAM PELAKSANAAN PTM (PEMBELAJARAN TATAP MUKA) TERBATAS PADA ANAK BERKEBUTUHAN KHUSUS DI SEKOLAH INKLUSI DAN SLB DI INDONESIA	PDP
404	LLDIKTI II	Universitas Muhammadiyah Lampung	0227079101	SALAMAH	MAHIR MENULIS ESAI MELALUI INOVASI TEKNIK MIND MAPPING RETENTION PADA PEMBELAJARAN TATAP MUKA TERBATAS DI ERA MERDEKA BELAJAR-KAMPUS MERDEKA	PDP
405	LLDIKTI II	Universitas Muhammadiyah Lampung	0211119401	SEKAR YOLANDA AZZA	STRATEGI JITU KUASAI GRAMMAR MELALUI INOVASI APLIKASI KEKINIAN ENGLISH GRAMMAR ULTIMATE DI ERA MERDEKA BELAJAR	PDP
406	LLDIKTI II	Universitas Muhammadiyah Lampung	0219079201	YULIA WAHYUNINGSIH	PIAWAI MENULIS MELALUI INOVASI TEKNIK BEYOND CENTRA AND CIRCLE TIME PADA PEMBELAJARAN TATAP MUKA TERBATAS DI ERA MERDEKA BELAJAR	PDP
407	LLDIKTI II	Universitas Muhammadiyah Lampung	0211029201	ZOHRI HAMDANI, M.Pd	KUASAI LITERASI MENULIS MELALUI INOVASI METODE COOPERATIVE INTEGRATED READING AND COMPOSITION PADA PEMBELAJARAN TATAP MUKA TERBATAS DI ERA MERDEKA BELAJAR	PDP
408	LLDIKTI II	Universitas Muhammadiyah Metro	0027086201	AGUS SUTANTO	APLIKASI FORMULA BAKTERI INDIGEN PEMBUATAN PUPUK ORGANIK LIMBAH INDUSTRI PERKEBUNAN UNTUK KETAHANAN PANGAN MASA PANDEMI	PTKN
409	LLDIKTI II	Universitas Musi Rawas	0208059501	BAGUS DIMAS SETIAWAN	KEARIFAN LOKAL DALAM SISTEM MANAJEMEN PEMELIHARAAN KERBAU RAWA DI KABUPATEN MUSI RAWAS UTARA	PDP
410	LLDIKTI II	Universitas Musi Rawas	0224057201	HERMANTO	Pertumbuhan dan Kualitas Nutris Indigofera zollingeriana dengan pemberian Inokulum Mikoriza Pada Tanah Marjinal Sebagai Pakan Ternak Kerbau Rawa	PDP

411	LLDIKTI II	Universitas Musi Rawas	0222107001	OKMA YENDRI	EKPERIMEN RESPON CURAH HUJAN-RUNOFF UNTUK MENGURANGI BANJIR PERKOTAAN. MENGGUNAKAN MODEL BERBASIS SKALA	PDP
412	LLDIKTI II	Universitas Musi Rawas	0217108701	RIAN OKTAVIANIE	Strategi Eksistensi UMKM Kota Lubuklinggau Pada Masa Pandemi Covid-19	PDP
413	LLDIKTI II	Universitas Musi Rawas	0215089501	SYINTIA DWI AGUSTINA	PENAMBAHAN AIR REBUSAN KULIT JENGKOL (Archidendron pauciflorum) SEBAGAI ANTIHIPERLIPIDEMIA DALAM AIR MINUM TERHADAP KUALITAS DAGING AYAM BROILER	PDP
414	LLDIKTI II	Universitas Musi Rawas	8952220021	ZULHAPI UTAMA ADLAN	FERMENTASI LIMBAH JAGUNG (Zea mays saccharata) DENGAN BERBAGAI MIKROORGANISME LOKAL (MOL) SEBAGAI PAKAN TERNAK KERBAU RAWA	PDP
415	LLDIKTI II	Universitas Nahdlatul Ulama Lampung	0206078402	M. HADZIQ QULUBI	Penggunaan arang aktif limbah kulit durian (Durio zibethinus) sebagai adsorben kualitas air dan kesehatan ikan mas koi (Cyprinus rubrofuscus)	PDP
416	LLDIKTI II	Universitas Nahdlatul Ulama Lampung	0202029002	NINA IKHWATI WAHIDAH	Pengembangan Bahan Pembelajaran Modul Elektronik Berbasis Website untuk Mata Kuliah Pendidikan Agama Islam	PDP
417	LLDIKTI II	Universitas Prof Dr Hazairin SH	0005127401	ALEXSANDER	Persepsi Aparatur Pelaksana Lapangan Terhadap Tantangan Pelayanan Publik Pasca Pandemi dan Era Disruptive 5.0 (Studi Pada Birokrasi Tingkat Kelurahan di Kota Bengkulu)	PPS-PTM
418	LLDIKTI II	Universitas Ratu Samban	0224069001	DIA NOVITA SARI	Kajian Agronomi pada Beberapa Genotipe Terung Koleksi UNRAS Terhadap berbagai Konsentrasi NaCl	PDP
419	LLDIKTI II	Universitas Ratu Samban	0228039002	ENY ROLENTI TOGATOROP	Respon Keragaan Pertumbuhan dan Hasil 14 Genotipe Kacang Panjang Terhadap Berbagai Level Salinitas	PDP
420	LLDIKTI II	Universitas Sjakhyakirti	0222019501	ADE SUKMA WATI	Prediksi Penerapan Metode Fuzzy Mamdani dan Sugeno untuk Identifikasi dan Prediksi Banjir di Wilayah Kota Palembang	PDP
421	LLDIKTI II	Universitas Sjakhyakirti	0225099002	LUCKY INDRA KESUMA	Klasifikasi penyakit Covid-19 melalui citra CT-Scan paru-paru menggunakan PCA dan arsitektur ResNet	PDP
422	LLDIKTI II	Universitas Sjakhyakirti	0223099101	RAHMA SISKA UTARI	Design Pembelajaran Statistika Dasar Terintegrasi Technological Pedagogical Content Knowledge (TPACK) untuk Mendukung Kemampuan Literasi Statistik Peserta Didik di Era Revolusi Industri 4.0	PDP
423	LLDIKTI II	Universitas Sjakhyakirti	0220117902	RUDYANSYAH	Implementasi Metode Perbaikan Kualitas Citra dan Segmentasi Paru-Paru pada Citra Chest X-Ray Menggunakan Modifikasi Arsitektur U-Net	PDP
424	LLDIKTI II	Universitas Sjakhyakirti	0218119301	THEREZIA NARALOKA	Segmentasi Kanker Liver menggunakan Metode Thresholding dan U-Net CNN	PDP
425	LLDIKTI II	Universitas Sumatera Selatan	0208099001	DIAH TRIESIA	Investigasi Peranan Media Pembelajaran dalam jaringan ( DARING ) pada era COVID - 19 bagi Siswa SMA Kota Palembang	PDP
426	LLDIKTI II	Universitas Sumatera Selatan	0203108802	LETI KARMILA	Strategi Pemasaran Digital dalam Meningkatkan Omset Penjualan UMKM Pempek 26 Ilir di Era New Normal	PDP



427	LLDIKTI II	Universitas Sumatera Selatan	0219069102	MUHAMMAD ANDRI ZULIANSYAH	Determinan Kinerja Finansial Usahatani Padi Rawa Lebak di Kecamatan Rambutan Kabupaten Banyuasin	PDP
428	LLDIKTI II	Universitas Sumatera Selatan	0226098401	NIRMALA JAYANTI	Strategi Penguatan Usaha Kecil Menengah Pempek Palembang dengan Menggunakan Sumber Daya Lokal Ikan Gabus Pada Masa Pandemi Covid 19	PDP
429	LLDIKTI II	Universitas Sumatera Selatan	0215069501	RANI RIA RIZKI	Uji Efisiensi dan Efektivitas Sistem dan Teknologi Akuakultur Berbasis Asimilasi Limbah Amoniak: Green Water Sistem, Biofloc, dan Aquaponik sebagai Solusi untuk Budidaya Ikan Gabus ( <i>Channa striata</i> )	PDP
430	LLDIKTI II	Universitas Sumatera Selatan	0213049201	SELLY RATNA SARI	Hilirisasi Produk Perikanan kitosan kombinasi gambir dengan glukosa sebagai pengawet alami fungsional untuk produk olahan makanan	PDP
431	LLDIKTI II	Universitas Sumatera Selatan	0207079401	SITI LESTARI	Efek Substitusi Tepung Ikan dengan Tepung Indigofera zollingerina Terhadap Produktivitas Ikan Gabus ( <i>Channa striata</i> )	PDP
432	LLDIKTI II	Universitas Tamansiswa	0202017001	MASAYU ADIAH	EFEKTIVITAS MEDIA SOSIAL SEBAGAI ALAT POLITIK PRAKTIS DALAM KAMPANYE PEMILIHAN KEPALA DESA DI KECAMATAN SUNGAI KERUH KABUPATEN MUSI BANYUASIN	PDP
433	LLDIKTI II	Universitas Tamansiswa	0227089101	PUTRA PRATAMA	Mengembangkan Media Pembelajaran E-book untuk Mata Pelajaran Bahasa Inggris Siswa SMALB Tunarungu Kelas X	PDP
434	LLDIKTI II	Universitas Tamansiswa	0209038104	SARI MUSTIKA WIDYASTUTI	ANALISIS HUBUNGAN KARAKTERISTIK PERUSAHAAN DGN KESESUAIAN PERNYATAAN JAMINAN PADA LAPORAN KEBERLANJUTAN	PDP
435	LLDIKTI II	Universitas Tamansiswa	0214067804	YUNI EKAWARTI	INTERPRETASI KESIAPAN EKOSISTEM EKONOMI DIGITAL DALAM PENGELOLAAN KEUANGAN BISNIS BAGI PELAKU UMKM PEREMPUAN DI KOTA PALEMBANG	PDP
436	LLDIKTI II	Universitas Tridinanti	0216126702	BAZAR	Analisa Kinerja dan Mikro Simulasi Ruas Jalan RE. Martadinata Kota Palembang	PDP
437	LLDIKTI II	Universitas Tridinanti	0219048802	TRI WORO SETIATI	Optimisasi Desain Ventilasi Alami Ruang Kelas Pada Masa Pandemi di Tropis Lembab	PDP
438	LLDIKTI II	Institut Informatika Dan Bisnis Darmajaya	0206127601	SRI LESTARI	Solusi masalah Scalability dan Sparsity pada Collaborative Filtering dengan pendekatan clustering dan Ranking Based	PPS-PTM
439	LLDIKTI III	Institut Bio Scientia Internasional Indonesia	0327089001	PUTU VIRGINA PARTHA DEVANTHI	Karakterisasi <i>Pediococcus acidilactici</i> pasca proses spray drying dalam rangka pengembangan produk pangan fungsional berbasis probiotik	PDKN
440	LLDIKTI III	Institut Bisnis dan Informatika (IBI) Kosgoro 1957	0331128504	WASKITA CAHYA	Perancangan Arm Robot Pada Smart Farming Menggunakan NodeMcu Esp8266 Berbasis IoT	PDP

441	LLDIKTI III	Institut Ilmu Sosial dan Manajemen STIAMI	0327058102	ENDANG SUSANTI	Aglomerasi UMKM dan Image Branding Destination dalam Pembangunan Desa Wisata sebagai Peningkatan Perekonomian Masyarakat Desa (Studi Kasus di Objek Wisata Sendang Senjoyo, Kota Salatiga)	PDP
442	LLDIKTI III	Institut Ilmu Sosial dan Manajemen STIAMI	0322057807	LILA MULIANI	MODEL PENGEMBA NGAN PAKET WISATA MINAT KHUSUS MELALUI EKSPLORASI KEARIFAN LOKAL DI DESA WISATA WATES JAYA	PDP
443	LLDIKTI III	Institut Ilmu Sosial dan Manajemen STIAMI	0316058505	RADEN KUSYENI	EVALUASI IMPLEMENTASI PREPOPULATED SPT MASA PPN PADA APLIKASI EFAKTUR 3.0	PDP
444	LLDIKTI III	Institut Kesenian Jakarta - LPKJ	0328098502	D.J. DIMAS PHETORANT	Alat Musik Paralon SATB	PDP
445	LLDIKTI III	Institut Komunikasi Dan Bisnis LSPR	0324049401	YOSEPH WAHYU KURNIAWAN	REPRESENTASI QUARTER LIFE CRISIS DALAM LAGU TAKUT KARYA IDGITAF TERHADAP REALITA MENTAL HEALTH REMAJA	PDP
446	LLDIKTI III	Institut Sains Dan Teknologi Al-Kamal	0305019202	RINI YANUARTI	Formulasi Krim Body Scrub dari Rumput Laut Hijau Boergesenia Forbesii dan Kencur (Kaemferia galanga L.) Sebagai Bahan Kosmetika Alami	PDP
447	LLDIKTI III	Institut Sains Dan Teknologi Nasional	0307038603	MUNAWAROHTHUS SHOLIKHA	Ekplorasi Bioaktivitas dan Analisis Metabolomik Tanaman Pucuk Merah (Syzygium myrtifolium) sebagai Sumber Senyawa Antimikroba dan Antikanker	PKPT
448	LLDIKTI III	Institut Teknologi dan Bisnis Kalbis	0320068403	DHOLLEY DWIJATMIKO LATABULO	PENGARUH PERKAWINAN USIA DINI TERHADAP KOMUNIKASI DAN HUBUNGAN SEKSUAL YANG SEHAT ANTARA SUAMI ISTRI DI DAERAH CISEENG, BOGOR	PDP
449	LLDIKTI III	Institut Teknologi dan Bisnis Kalbis	0330019501	FADHILLA PRASASTYA KHANSA	Model Bisnis Cloud Kitchen sebagai Strategi Bertahan untuk Bisnis Makanan dan Minuman selama Pandemi COVID-19.	PDP
450	LLDIKTI III	Institut Teknologi dan Bisnis Kalbis	0329129601	FLORENCIA IRENA LAWITA	ANALISIS KONTRIBUSI PT INTIDAYA AGROLESTARI (INAGRO) TERHADAP LAPANGAN PEKERJAAN PENDUDUK SEKITAR SEBAGAI MEKANISME PERTUMBUHAN EKONOMI DALAM PENCAPAIAN SUSTAINABLE DEVELOPMENT GOALS	PDP
451	LLDIKTI III	Institut Teknologi dan Bisnis Kalbis	0314077804	IGNATIUS ARIO SUMBOGO	PENGUKURAN STANDARISASI PROSES PRODUKSI DAN KUALIFIKASI SUMBER DAYA MANUSIA TERHADAP PERTUMBUHAN INDUSTRI VULKANISIR BAN SERTA DAMPAKNYA TERHADAP SERAPAN INDUSTRI KARET	PDP
452	LLDIKTI III	Institut Teknologi dan Bisnis Kalbis	0323109101	KENNY ARDILLAH	Pengaruh Karakteristik, Independensi, Diversitas, dan Aktivitas Dewan Direksi terhadap Pengungkapan Sustainable Development Goals	PDP
453	LLDIKTI III	Institut Teknologi dan Bisnis Kalbis	0318087909	NAIK HENOKH PARMENAS	PENGEMBANGAN KONSEP DAN APLIKASI DIGITAL SIMULASI PERSELISIHAN HUBUNGAN INDUSTRIAL DENGAN TEKNOLOGI KECERDASAN BUATAN	PDP

454	LLDIKTI III	Institut Teknologi dan Bisnis Kalbis	0301058204	POLTAK PANCARIAN SITUMORANG	Perancangan Aplikasi Call Center Artificial Intelligence Menggunakan Bahasa Inggris	PDP
455	LLDIKTI III	Institut Teknologi dan Bisnis Kalbis	0314079001	YULIA ERY KURNIAWATI	DEDIAVER SEBAGAI APLIKASI ALTERNATIF TES DENVER II UNTUK TES DETEKSI DINI PERKEMBANGAN ANAK	PDP
456	LLDIKTI III	Institut Teknologi Indonesia	0328066203	ANIEK S HANDAYANI	Pengembangan Onggok (Limbah Padat Industri Tapioka) sebagai Bahan Baku Maltodextrin untuk Aplikasi Coating Obat	PTKN
457	LLDIKTI III	Institut Teknologi Indonesia	0316096501	DWITA SUASTIYANTI	Rekayasa Material Keramik Maju Berbasis BaTiO <sub>3</sub> - Bi (Ti <sub>1-x</sub> Mg <sub>x</sub> )O <sub>3</sub> untuk Memperoleh Sifat Dielektrik Non Linier pada Isolator Divais Elektronik Guna Mendukung Era Digitalisasi	PDKN
458	LLDIKTI III	Institut Teknologi Telkom Jakarta	0314079104	DENY HARYADI	SIKUMELAWIT (SISTEM INFORMASI KUALITAS MINYAK KELAPA SAWIT) APLIKASI DETEKSI KUALITAS KEJERNIHAN MINYAK KELAPA SAWIT MENGGUNAKAN PENGOLAHAN CITRA BERBASIS ANDROID	PDP
459	LLDIKTI III	Sekolah Tinggi Ilmu Ekonomi Ganesha	0331127602	RASMAWATI AR	EFEKTIVITAS CASH FLOW DEPOT TAHU SUMEDANG RWJ TONJONG TAJUR HALANG BOGOR PADA MASA PANDEMI COVID-19	PDP
460	LLDIKTI III	Sekolah Tinggi Ilmu Ekonomi Indonesia Jakarta	0315086903	DAH PRANITASARI	EFEKTIVITAS PROGRAM PENDAMPINGAN USAHA MIKRO KECIL DAN MENENGAH SEKTOR MAKANAN DAMPAK PANDEMI COVID 19 DALAM PENINGKATAN KESEJAHTERAAN MASYARAKAT DI JAKARTA	PPS-PTM
461	LLDIKTI III	Sekolah Tinggi Ilmu Ekonomi Indonesia Jakarta	0317058305	HENDRA	ANALISIS POTENSI GREEN SUKUK SEBAGAI ALTERNATIF PEMBIAYAAN PEMBANGUNAN INFRASTRUKTUR DI KOTA BEKASI	PDP
462	LLDIKTI III	Sekolah Tinggi Ilmu Ekonomi Indonesia Jakarta	0323128003	HENDRYADI	Eksplorasi Potensi Negatif Pembelajaran Online Selama Pandemi Covid-19: Loneliness, online learning climate, burnout, social self-efficacy, dan academic achievement	PDP
463	LLDIKTI III	Sekolah Tinggi Ilmu Ekonomi Jayakusuma	0301066506	SURYANTO	Peningkatan UKM Laundry melalui trnasformasi digital	PDP
464	LLDIKTI III	Sekolah Tinggi Ilmu Ekonomi Majji	0309116701	HARIS SINURAT	Pengembangan Wisata di Desa Cinoyong Kecamatan Carita Kabupaten Pandeglang Banten	PDP
465	LLDIKTI III	Sekolah Tinggi Ilmu Ekonomi Media Nusantara Citra	0316068803	ERNI HERNAWATI	Pengaruh strategi bisnis dan marketplace terhadap ide bisnis dengan mental accounting sebagai variabel moderasi	PDP
466	LLDIKTI III	Sekolah Tinggi Ilmu Ekonomi Media Nusantara Citra	0318109102	KURNIA INDAH SUMUNAR	CEO Overconfidence, Audit Fee, dan Audit Report Lag	PDP

467	LLDIKTI III	Sekolah Tinggi Ilmu Ekonomi Media Nusantara Citra	0325048803	LATHIYFAH SHANTI PURNAMASARI	FENOMENA SEKSISME SEBAGAI STRATEGI MARKETING DAN PENGARUHNYA TERHADAP PURCHASE INTENTION PRODUK KECANTIKAN	PDP
468	LLDIKTI III	Sekolah Tinggi Ilmu Ekonomi Media Nusantara Citra	0326069401	LULU'UL JANNAH	Efek moderasi tax planning pada pengaruh insentif pajak, financial distress dan women directors terhadap manajemen laba: Studi kasus pada Perusahaan Transportasi	PDP
469	LLDIKTI III	Sekolah Tinggi Ilmu Ekonomi Muhammadiyah Jakarta	0307127801	LELA NURLAELA WATI	Model Transformasi Digital Berbasis Gender pada UMKM di Indonesia (Multi-Group Analysis)	PDKN
470	LLDIKTI III	Sekolah Tinggi Ilmu Ekonomi Muhammadiyah Jakarta	0319098704	LUCKMAN IBRAHIM	Mekanisme Good Corporate Governance dalam Menekan Tindakan Kecurangan pada Perusahaan Go Green di Indonesia	PDP
471	LLDIKTI III	Sekolah Tinggi Ilmu Ekonomi Muhammadiyah Jakarta	0419067704	RITA YUNI MULYANTI	Pengaruh Transformasi Digital dan Inovasi Terhadap Keunggulan Bersaing dan KInerja UMKM Perempuan	PPS-PTM
472	LLDIKTI III	Sekolah Tinggi Ilmu Ekonomi Muhammadiyah Jakarta	0322029102	WENTY FEBRIANTI	Employee Engagement Membantu Kepemimpinan meningkatkan Kinerja Karyawan UMKM selama Pandemi Covid	PDP
473	LLDIKTI III	Sekolah Tinggi Ilmu Ekonomi YAI	0311015601	ADJI SURATMAN	Faktor-faktor Yang Mempengaruhi Audit Report Lag dengan Kantor Akuntan Publik sebagai Variabel Moderating	PPS-PTM
474	LLDIKTI III	Sekolah Tinggi Ilmu Ekonomi YAI	0319049401	MONIKA BUDIMAN	Antecedence Adopsi Financial Technology ( Studi pada Perbankan di Jakarta )	PDP
475	LLDIKTI III	Sekolah Tinggi Ilmu Ekonomi YAI	0305059101	SANTI KURNIA	Polemik Teknologi Pendidikan: Kompetensi dan Literasi (Studi Kasus pada Dosen se-DKI Jakarta)	PDP
476	LLDIKTI III	Sekolah Tinggi Ilmu Kesehatan Abdi Nusantara	0307097602	ELI INDAWATI	Efektifitas Edukasi Daring Study Live Method pada Penurunan Hesitancy Vaksin COVID-19 terhadap Upaya Peningkatan Herd Immunity di Kotamadya Bekasi	PDP
477	LLDIKTI III	Sekolah Tinggi Ilmu Kesehatan Abdi Nusantara	0311017702	TUTY YANUARTI	Efektivitas Pemberian Smoothie bayam (Amaranthus Tricolor) terhadap Peningkatan Kadar Hemoglobin pada Ibu Hamil Masa Pandemi Covid-19 Menuju New Normal di Wilayah Kerja Kabupaten Bekasi	PDP
478	LLDIKTI III	Sekolah Tinggi Ilmu Kesehatan Indonesia Maju	0306068701	ABDULLAH SYAFEI	PERILAKU KONSUMSI SUPLEMEN DAN HERBAL UNTUK PENCEGAHAN DAN PENGOBATAN INFEKSI COVID-19 PADA KELOMPOK DEWASA PERKOTAAN	PDP
479	LLDIKTI III	Sekolah Tinggi Ilmu Kesehatan Indonesia Maju	0310109101	ACHMAD LUKMAN HAKIM	Determinan Perilaku "CERDIK" dalam Pencegahan Hipertensi pada Wanita Usia Subur di Kota Depok Jawa Barat	PDP

480	LLDIKTI III	Sekolah Tinggi Ilmu Kesehatan Indonesia Maju	0320039102	AGUS PURNAMA	Pengaruh Accupoint Therapy terhadap Pemulihan Disfagia pada Pasien Pasca Stroke	PDP
481	LLDIKTI III	Sekolah Tinggi Ilmu Kesehatan Indonesia Maju	0328118002	ASTRID NOVITA HARYANTO	Ketahanan Keluarga dalam Pencegahan Perilaku Berisiko pada Remaja: Studi Komparatif pada Orangtua dengan Dual Career dan Single Career	PDP
482	LLDIKTI III	Sekolah Tinggi Ilmu Kesehatan Indonesia Maju	0315129102	DESY SULISTIYORINI	KEPATUHAN TERHADAP REKOMENDASI FOOD HYGIENE DAN PERLINDUNGAN PERSONAL UNTUK PENCEGAHAN COVID-19 PADA MASYARAKAT JABODETABEK	PDP
483	LLDIKTI III	Sekolah Tinggi Ilmu Kesehatan Indonesia Maju	0310067802	IRMA HERLIANA	Efektivitas Terapi Wudhu dan Terapi Musik Sebelum Tidur Terhadap Insomnia Pada Remaja	PDP
484	LLDIKTI III	Sekolah Tinggi Ilmu Kesehatan Indonesia Maju	0308049103	MALIAH RAMADHANI RUM	Analisis Kebutuhan Kompetensi SDM dengan Metode Analytical Hierarchy Process di Instalasi Rekam Medik RS Prikasih pada Masa Pandemi Covid-19	PDP
485	LLDIKTI III	Sekolah Tinggi Ilmu Kesehatan Indonesia Maju	0602118801	OCI ETRI NURSANTY	Survey Faktor Medication Error Dari Perspektif Perawat Pada Pelayanan Pasien Rawat Inap Rumah Sakit Umum Hasanah Graha Afiah Depok	PDP
486	LLDIKTI III	Sekolah Tinggi Ilmu Kesehatan Indonesia Maju	0321108901	RISKY KUSUMA HARTONO	Pengembangan Model Perilaku Pencegahan Penyakit Infeksi pada Tenaga Kesehatan di Wilayah Kerja Puskesmas Surade	PPS-PTM
487	LLDIKTI III	Sekolah Tinggi Ilmu Kesehatan Indonesia Maju	0328058303	RIZKY FAJAR MEIRAWAN	MODEL PREDIKSI SEROPOSITIF IMUNOGLOBULIN G TOXOPLASMA GONDII PADA PASIEN HUMAN IMMUNODEFICIENCY VIRUS DAN ACQUIRED IMMUNODEFICIENCY SYNDROME DI RUMAH SAKIT CIPTO MANGUKUSUMO	PDP
488	LLDIKTI III	Sekolah Tinggi Ilmu Kesehatan Jayakarta	0312088103	DWI AGUSTINA	Analisis Tingkat Pengetahuan Pasien Diabetes Mellitus akan Spiritual Care dan Kadar HbA1c di RSUD CibinongBogor	PDP
489	LLDIKTI III	Sekolah Tinggi Ilmu Kesehatan Jayakarta	0201068201	NADIRAHILAH	IDENTIFIKASI PERMASALAHAN KESEHATAN REPRODUKSI REMAJA DI RW 09 KELURAHAN KELAPA DUA WETAN KECAMATAN CIRACAS JAKARTA TIMUR	PDP
490	LLDIKTI III	Sekolah Tinggi Ilmu Kesehatan Jayakarta	0329088302	NEDRA WATI ZALY	Jarak kelahiran dan konsekuensi terhadap kesehatan bayi baru lahir	PDP
491	LLDIKTI III	Sekolah Tinggi Ilmu Kesehatan Medistra Indonesia	0302048802	ANGGELINA APRILIA PANGALILA	Kombinasi Nanoemulsi Minyak Kemiri (Aleurites mollucana L.) dan Serbuk Seledri (Apium graveolens L.) Pada Model Penyakit Alopecia	PDP

492	LLDIKTI III	Sekolah Tinggi Ilmu Kesehatan Medistra Indonesia	0301109302	DINDA NUR FAJRI HIDAYATI BUNGA	Hubungan Beban Kerja dan Dukungan Sosial Dengan Burnout Syndrome Pada perawat Dalam Layanan Pasien Covid 19 di RSUD Kota Bekasi	PDP
493	LLDIKTI III	Sekolah Tinggi Ilmu Kesehatan Medistra Indonesia	0305059202	HILDA MEIRIYANDAH	Kesehatan Mental Orangtua di Masa Pandemi COVID-19 dan Pengaruhnya terhadap Perkembangan Kemampuan Sosial Anak	PDP
494	LLDIKTI III	Sekolah Tinggi Ilmu Kesehatan Medistra Indonesia	0316028302	KIKI DENIATI	PENERAPAN THERAPEUTIC COMMUNITY DENGAN KEPATUHAN PROTOKOL KESEHATAN ANAK USIA SEKOLAH DASAR DI ERA NEW NORMAL PANDEMIC COVID-19 PADA PTM TERBATAS DI SDN IV SEPANJANG JAYA KOTA BEKASI	PDP
495	LLDIKTI III	Sekolah Tinggi Ilmu Kesehatan Medistra Indonesia	0421108205	WINDA OKTIMA	KOMBINASI SERBUK DAUN KELOR DAN SERBUK TEMULAWAK SEBAGAI FORMULA MAKANAN BALITA PADA MODEL PENYAKIT STUNTING	PDP
496	LLDIKTI III	Sekolah Tinggi Ilmu Kesehatan Mitra Ria Husada	0328087109	AAN HERMAWAN	Efektivitas Aplikasi Edukasi Kesehatan Komprehensif Remaja Putri dimasa pandemi covid 19 di MTs Al Wahyu Jakarta tahan 2022	PDP
497	LLDIKTI III	Sekolah Tinggi Ilmu Kesehatan Mitra Ria Husada	0313058704	RIDHO MUHAMMAD DHANI	Distres Psikologi: Pengaruh situasi COVID-19 pada pekerja non-kesehatan sektor formal dan non-formal	PDP
498	LLDIKTI III	Sekolah Tinggi Ilmu Kesehatan Pertamedika	0327128304	DEVI TRIANINGSIH	STUDI KOMPARASI PEMBERIAN JUS BUAH (NANAS, LEMON, JAMBU BIJI) TERHADAP PENURUNAN DISMENORE PADA REMAJA PUTRI DENGAN ANEMIA DI PESANTREN DARUNNAJAH JAKARTA SELATAN	PDP
499	LLDIKTI III	Sekolah Tinggi Ilmu Kesehatan Pertamedika	0310128903	DWI AYU LESTARI	EDUKASI GIZI DENGAN MEDIA DOBOTA (DONGENG BONEKA TANGAN) TERHADAP TINGKAT PENGETAHUAN ANAK TENTANG GIZI SEIMBANG DI SDN 07 KEBAYORAN LAMA UTARA	PDP
500	LLDIKTI III	Sekolah Tinggi Ilmu Kesehatan RS Husada	0303028901	RESSA ANDRIYANI UTAMI	Analisis Pengaruh Terapi Garam Epsom terhadap Skala Nyeri dan Kadar Asam Urat pada Lansia dengan Gout Arthritis	PDP
501	LLDIKTI III	Sekolah Tinggi Ilmu Kesehatan RS Husada	0314028303	RIA EFKELIN	HUBUNGAN KUALITAS PEMBELAJARAN TERHADAP MOTIVASI BELAJAR MAHASISWA S1 ADMINISTRASI KESEHATAN DI MASA PEMBELAJARAN ON LINE DI BEBERAPA PERGURUAN TINGGI	PDP
502	LLDIKTI III	Sekolah Tinggi Ilmu Kesehatan Tarumanagara	0319099002	SEPTA MERIANA LUMBANTORUAN	Pengaruh Pemberian Es Batu pada Kondisi Pasien Gagal Jantung	PDP

503	LLDIKTI III	Sekolah Tinggi Ilmu Komunikasi Indonesia Maju	0327118007	FATIMAH	KOMUNIKASI PUBLIC RELATIONS ALIANSI MASYARAKAT ADAT NUSANTARA (AMAN ) KEPADA MASYARAKAT ADAT DALAM PROGRAM PRIORITAS VAKSIN COVID-19	PDP
504	LLDIKTI III	Sekolah Tinggi Ilmu Manajemen dan Ilmu Komputer ESQ	0319108803	AHMAD MAULIDIZEN	RENTENIR DAN KESEJAHTERAAN PEDAGANG DI PASAR PARUNG (Kajian Teologi dan Ekonomi)	PDP
505	LLDIKTI III	Sekolah Tinggi Manajemen Asuransi Trisakti	0310119201	DWI HARYANTO	ANALISIS PREDIKSI LAMA WAKTU PERUBAHAN STATUS PASIEN POSITIF COVID-19 VARIAN DELTA DAN OMICRON MENGGUNAKAN MODEL RANTAI MARKOV	PDP
506	LLDIKTI III	Sekolah Tinggi Manajemen Asuransi Trisakti	0318119301	FANNY NOVIKA	PINJAMAN ONLINE ILEGAL MENJADI BENCANA SOSIAL BAGI GENERASI MILENIAL	PDP
507	LLDIKTI III	Sekolah Tinggi Manajemen Informatika dan Komputer Jakarta STI&K	0303117004	BHETA AGUS WARDIJONO	Kombinasi Haar-Cascade dan Gabor Filter dalam Sistem Pelacakan dan Pengenalan Wajah Menggunakan Pan-Tilt Smart Camera Berbasis OpenCV	PPS-PTM
508	LLDIKTI III	Sekolah Tinggi Manajemen Informatika dan Komputer Jakarta STI&K	0302067007	LAODE MOHAMMAD RASDI RERE	Sistem Pakar Diagnosa Penyakit pada Sistem Reproduksi Wanita Menggunakan Metode Forward Chaining dan Fuzzy Mamdani	PPS-PTM
509	LLDIKTI III	Sekolah Tinggi Manajemen Ipmi	0307038901	DETY NURFADILAH	Model Strategi Pengembangan Talenta dalam Menghadapi Era Transformasi Digital Pada Bank Pembiayaan Rakyat Syariah (BPRS)	PDKN
510	LLDIKTI III	Sekolah Tinggi Teknologi Informasi NIIT	0413098501	HIMAWAN	Aplikasi Marketplace Bagi Pelaku UMKM Untuk Pemulihan dan Kebangkitan Ekonomi di Indonesia Pada Masa Pandemi Covid-19	PDP
511	LLDIKTI III	STIKES Mitra Keluarga	0308048307	AFRINIA EKASARI	PENGEMBANGAN INOVASI PROBIOTIK JALEMBI (Jambu, Melon, Lemon dan Bit) ANTIANEMIA SEBAGAI ALTERNATIF PENGGANTI TABLET TAMBAH DARAH (TTD) BAGI IBU HAMIL BERPOTENSI STUNTING	PDP
512	LLDIKTI III	STIKES Mitra Keluarga	0321099002	NOERFITRI	Asesmen Perilaku Hidup Bersih dan Sehat (PHBS) pada Tatanan Rumah Tangga melalui Metode PROTA ERAT (Program Pencatatan Perilaku Hidup Bersih dan Sehat) Berbasis Kearifan Lokal di Wilayah Tempat Pengolahan Sampah Terpadu (TPST) Bantargebang	PDP
513	LLDIKTI III	STMIK Jayakarta	0324108703	ANTON ZULKARNAIN SIANIPAR	Pengembangan Modul Aljabar Linier Hypercontent berbasis High Order Thinking Skill (HOTS)	PDP

514	LLDIKTI III	STMIK Widuri	0303067003	ASRUL SANI	PENERAPAN METODE TECHNOLOGY ACCEPTANCE MODEL (TAM) PADA SISTEM ANALISIS EFEKTIVITAS PENILAIAN HARIAN MENGGUNAKAN GOOGLE FORM SELAMA PEMBELAJARAN DARING DI SD GALATIA 3 JAKARTA BARAT	PDP
515	LLDIKTI III	Universitas Al-azhar Indonesia	0315126501	ADE JAMAL	Penilaian Otomatis Sel Embrio pada In Vitro Fertilization dengan Mesin Pembelajaran	PTKN
516	LLDIKTI III	Universitas Bakrie	0308078203	DEFFI AYU PUSPITO SARI	Pemanfaatan Larva Black Soldier Fly (BSF) sebagai Solusi Pereduksi Limbah Grease dari Industri Pangan untuk Mendukung Green Economy dan Mitigasi Dampak Perubahan Iklim	PDKN
517	LLDIKTI III	Universitas Bakrie	0418096601	DUDI RUDIANTO	Optimalisasi portofolio saham indeks Value30 dan indeks Growth30 dengan menggunakan pendekatan model markowitz dan model sharpe	PPS-PTM
518	LLDIKTI III	Universitas Bakrie	0313076901	MUHAMMAD TAUFIQ AMIR	Penerapan E-Culture dalam hybrid working model: Studi kasus di Industri perbankan	PPS-PTM
519	LLDIKTI III	Universitas Bina Nusantara	0327068603	AMALIA ZAHRA	Optimasi Multi Fitur pada Sistem Pengenalan Emosi Suara	PPS-PTM
520	LLDIKTI III	Universitas Bina Nusantara	0308038701	ANDRY CHOWANDA	Framework Sistem Dialog Multimodal Menggunakan Deep Reinforcement dan Self-Supervised Contrastive Learning dengan Variabel Tambahan Emosi dan Kepribadian	PDKN
521	LLDIKTI III	Universitas Bina Nusantara	2029117401	DITDIT NUGERAHA UTAMA	Model Penunjang Keputusan untuk Menentukan Subjek Materi Kursus Daring	PPS-PTM
522	LLDIKTI III	Universitas Bina Nusantara	0304117203	FERGYANTO E. GUNAWAN	Desain Sifat Mekanik Bahan Berbasis Data untuk Struktur Logam Berlapis (Data-Driven Design of Mechanical Properties in Metallic Layered Structures)	PDK
523	LLDIKTI III	Universitas Bina Nusantara	0304117203	FERGYANTO E. GUNAWAN	Pengembangan Model 3D Transien Multi-Fisik untuk Simulasi Aliran Material dan Perpindahan Panas Proses Manufaktur Aditif Logam Menggunakan Directed Energy Deposition (Development of 3D Transient Multi-Physics Model to Simulate Material Flow and Heat Transfer in Directed Energy Deposition Metal Additive Manufacturing)	PDKN
524	LLDIKTI III	Universitas Bina Nusantara	0329098001	I GEDE PUTRA KUSUMA NEGARA	Analisis Spasial-Temporal untuk Meningkatkan Prediksi Curah Hujan Bulanan Menggunakan LSTM	PPS-PTM
525	LLDIKTI III	Universitas Bina Nusantara	0327078005	LA MANI	KONSTRUKSI MEDIA ONLINE TENTANG KEBIJAKAN PEMINDAHAN IBU KOTA NEGARA BARU: STUDI KASUS PADA MEDIA TELEVISI METRO TV, CNN INDONESIA, CNBC INDONESIA DAN KOMPAS TV	PPS-PTM
526	LLDIKTI III	Universitas Bina Nusantara	0324057505	MARKO SEBIRA	Keseimbangan Akuntansi Dalam Perspektif Tradisi Belis Perkawinan Adat Sumba Timur, Nusa Tenggara Timur	PPS-PTM



527	LLDIKTI III	Universitas Bina Nusantara	0424118302	NUNUNG NURUL QOMARIYAH	AI-based Telemedicine for COVID-19 Patients	PDKN
528	LLDIKTI III	Universitas Bina Nusantara	0324027501	RINDANG WIDURI	Adopsi Big Data Pada Proses Audit: Studi Kuantitatif pada Akuntan di Indonesia	PPS-PTM
529	LLDIKTI III	Universitas Bina Nusantara	0007016101	SASMOKO	Peran Technological Capacity Terhadap Organizational Ambidexterity Dimoderasi Enviromental Dynamism pada Bank Komersial di Indonesia	PPS-PDD
530	LLDIKTI III	Universitas Bina Nusantara	0007016101	SASMOKO	Pengaruh Kepemimpinan Ambideksteritas terhadap Keunggulan Kompetitif Digital melalui mediasi Kapabilitas Transformasi Digital: Studi Empiris pada Industri Perbankan Indonesia	PPS-PDD
531	LLDIKTI III	Universitas Bina Nusantara	0326077004	SUHARJITO	Model Pertanian Presisi pada Pasca Panen Kelapa Sawit dengan Menggunakan Pendekatan Deep Learning, Ponsel Pintar dan Drone	PDKN
532	LLDIKTI III	Universitas Bina Nusantara	0310097405	TIRTA NUGRAHA MURSITAMA	Pengaruh Persepsi Nilai Omnichannel, Keterlibatan Terhadap Komitmen yang Dimediasi Kepercayaan Nasabah	PPS-PDD
533	LLDIKTI III	Universitas Bina Nusantara	0320017601	VIANY UTAMI TJHIN	ANALISIS APLIKASI CONTACT TRACING DENGAN MODEL EXPECTATION-CONFIRMATION	PPS-PTM
534	LLDIKTI III	Universitas Bina Nusantara	0318036704	Z HIDAYAT	KOMUNIKASI LINGKUNGAN UNTUK KONSERVASI HUTAN BERBASIS KEARIFAN LOKAL MASYARAKAT GRASSROOT DI LERENG GUNUNG ARJUNA	PPS-PTM
535	LLDIKTI III	Universitas Binawan	0307078905	AGNES YULIANA	Formulasi dan Aktivitas Antibakteri Sediaan Gel yang Mengandung Ekstrak Daun Suruhan (Peperomia pellucida [L.] Kunth) sebagai Kandidat Obat Antijerawat	PDP
536	LLDIKTI III	Universitas Binawan	0322068901	AJI HUMAEDI	Eksplorasi Aktivitas Senyawa Bioaktif Bunga Telang (Clitoria ternatea) Sebagai Suppresor Protein Target pada Kanker Dengan Pendekatan Molekular Docking	PDP
537	LLDIKTI III	Universitas Binawan	0324088103	ANI RAHAYU	Analisis Efektivitas Biaya Antiretroviral Favipiravir Dan Oseltamivir Pada Pasien Covid-19 Rawat Inap Di RS. Paru Cisarua Bogor	PDP
538	LLDIKTI III	Universitas Binawan	0313059303	APRIANA RAHMAWATI	ANALISIS PERILAKU PENGGUNAAN MASKER TERHADAP KEJADIAN ISPA SELAMA MASA PANDEMI COVID-19 PADA MAHASISWA DI JAKARTA	PDP
539	LLDIKTI III	Universitas Binawan	0322069201	ATIKA	Pengaruh Literasi Keuangan Digital Terhadap Perilaku Keuangan Gen Z di Jakarta	PDP
540	LLDIKTI III	Universitas Binawan	0315128804	BUNGA DESTIYANA ANGGUN PARAMYTA	Pengaruh Komitmen Organisasi, Kepuasan Kerja dan Stres Kerja Tenaga Terhadap Turnover Intention Tenaga Teknis Kefarmasian pada RS X di Kota Bandung	PDP
541	LLDIKTI III	Universitas Binawan	0323049401	ERNIE HALIMATUSHADYAH	Aktivitas Proapoptosis dan Penghambatan Sel Kanker Payudara oleh Ekstrak Etanol 96% Rimpang Kunyit Curcuma longa L.	PDP

542	LLDIKTI III	Universitas Binawan	0330109201	FRIDA OCTAVIA PURNOMO	GREEN SINTESIS MCM-41 TIPE SILIKA NANOPARTIKEL MENGGUNAKAN SEKAM PADI SEBAGAI SUMBER SILIKA UNTUK PENGEMBAN OBAT IBUPROFEN	PDP
543	LLDIKTI III	Universitas Binawan	0303018903	HARIZZA PERTIWI	Pengaruh Pelaksanaan Latihan Pernapasan terhadap Peningkatan Fungsi Paru Penyintas Covid	PDP
544	LLDIKTI III	Universitas Binawan	0307097605	HASTIN TRUSTISARI	Implementasi teknologi Augmentative and Alternative Communication /AAC untuk kemandirian komunikasi pada anak Multiple Disability with Visual Impairment/MDVI: Tantangan Guru dan Orang Tua di Sekolah Luar Biasa Ganda Rawinala Jakarta Timur	PDP
545	LLDIKTI III	Universitas Binawan	0328078606	HIKMAH RAHMAH	Pengaruh Tingkat Literasi Keuangan Dan Kemahiran Digital Sebagai Dampak Minat Berinvestasi Pada Mahasiswa Kampus Kesehatan	PDP
546	LLDIKTI III	Universitas Binawan	0324099203	KARTIKA RAHMA	AKTIVITAS PENGENDALIAN KOLESTEROL EKSTRAK DAUN KANGKUNG DARAT ( <i>Ipomoea reptans</i> Poir.): STUDI IN VIVO PADA TIKUS ( <i>Rattus norvegicus</i> ) MODEL HIPERKOLESTEROLEMIA	PDP
547	LLDIKTI III	Universitas Binawan	0330107101	KRISMAYADI	Perbandingan Daya Antioksidan Tiga Varietas Limbah Kulit Buah Jeruk dan Potensinya untuk Dibuat Sediaan Spray Pencerah Kulit	PDP
548	LLDIKTI III	Universitas Binawan	0329089302	SHENDA MAULINA WULANDARI	Pengaruh Penggunaan Masker Particulate Respirator N95 terhadap Saturasi Oksigen, Frekuensi Napas dan Nadi pada Petugas Kesehatan di Jakarta	PDP
549	LLDIKTI III	Universitas Binawan	0313109101	SYAFRIMA WAHYU	Pengaruh Spektrum Cahaya Tampak Pada Budidaya Tanaman Kale ( <i>Brassica oleracea</i> ) Dengan Sistem Smart Hidroponik Bertenaga Surya	PDP
550	LLDIKTI III	Universitas Budi Luhur	0324028005	DWI PEBRIANTI	PREDIKSI CHURN PERUSAHAAN TELEKOMUNIKASI MENGGUNAKAN ALGORITMA XGBOOST CLASSIFIER DENGAN OPTIMISASI BAT ALGORITHM	PPS-PTM
551	LLDIKTI III	Universitas Bunda Mulia	0303019601	ANGELINA PRAMANA THENATA	Machine Learning Prediction of Anxiety Levels in the Society of Academicians During the Covid-19 Pandemic	PDP
552	LLDIKTI III	Universitas Bunda Mulia	0304019401	DIONISIA BHISETYA RARASATI	Penerapan Machine Learning untuk Sentimen Masyarakat Indonesia terhadap Vaksin Booster Covid-19	PDP
553	LLDIKTI III	Universitas Bunda Mulia	0316058903	FUJI RAHAYU WILUJENG	MODEL QFD DAN IPA 2 DIMENSI PADA PELAYANAN PASIEN COVID-19 DI RSDC WISMA ATLET DKI JAKARTA GUNA MENINGKATKAN KUALITAS LAYANAN KESEHATAN	PDP
554	LLDIKTI III	Universitas Bunda Mulia	0311049401	I GEDE WISNU SATRIA CHANDRA PUTRA	ANALISA FAKTOR-FAKTOR YANG MEMPENGARUHI MINAT GENERASI Z DALAM MENGGUNAKAN APLIKASI BANK DIGITAL DI INDONESIA	PDP

555	LLDIKTI III	Universitas Bunda Mulia	0303037404	JOHANES FERNANDES ANDRY	IMPLEMENTASI DECISION SUPPORT SYSTEM UNTUK MEMBANGUN INFRASTRUKTUR TEKNOLOGI RANTAI PASOK DALAM MEWUJUDKAN INDONESIA EMAS 2045	PDKN
556	LLDIKTI III	Universitas Bunda Mulia	0312059401	JUAN CARLOS PANGESTU	PEMILIHAN KARIER AKUNTAN PROFESIONAL: DETERMINASI FAKTOR INTERNAL DAN EKSTERNAL SAAT ERA NEW NORMAL PADA LULUSAN S1 AKUNTANSI DI INDONESIA	PDP
557	LLDIKTI III	Universitas Bunda Mulia	0319059104	LIM YUDHI	Mengukur Perilaku Millenials Dalam Menghindari Iklan di Kanal Youtube: Upaya Meningkatkan Efektivitas Distribusi Informasi COVID-19 Melalui Iklan Layanan Masyarakat	PDP
558	LLDIKTI III	Universitas Bunda Mulia	0322109501	NICHOLAS WILSON	PEMBENTUKAN MODEL PENGUKURAN INTENSI MASYARAKAT UNTUK MENGGUNAKAN PRODUK RAMAH LINGKUNGAN	PDP
559	LLDIKTI III	Universitas Bunda Mulia	0318068803	STEPHANIE ROSANTO	Strategi Pemulihan Pariwisata Kota Seribu Klenteng, Kota Singkawang di Masa Pandemi COVID-19	PDP
560	LLDIKTI III	Universitas Bunda Mulia	0301109601	TANDRY WHITTLELIANG HAKKI	PENGARUH MORAL PAJAK DAN ETIKA UANG TERHADAP KEPATUHAN WAJIB PAJAK UMKM DENGAN PERAN SISTEM DIGITALISASI PAJAK SEBAGAI PEMODERASI SAAT ERA NEW NORMAL PANDEMIK COVID-19	PDP
561	LLDIKTI III	Universitas Bunda Mulia	0314068002	THERESIA HESTI BWARLELING	MEMBIDIK POTENSI PENERIMAAN PAJAK KARBON: FASE AWAL DARI SEBUAH PEMBANGUNAN BERKELANJUTAN DI INDONESIA	PDP
562	LLDIKTI III	Universitas Bunda Mulia	0328101801	VENY	Analisa Faktor Fundamental Terhadap Harga Saham Perusahaan Sektor Retail Sebelum dan Selama Pandemi Covid-19	PDP
563	LLDIKTI III	Universitas Bunda Mulia	0305069301	WULANDARI SANTOSO	STUDI KASUS: PERSPEKTIF DOSEN TERHADAP IMPLEMENTASI PROGRAM ENGLISH AS A MEDIUM OF INSTRUCTION (EMI) DI PERGURUAN TINGGI	PDP
564	LLDIKTI III	Universitas Dian Nusantara	0328048903	ARI APRIANI	Determinan Intention to Adopt E-Wallet: Pertimbangan UMKM Beralih ke Digital	PDP
565	LLDIKTI III	Universitas Dirgantara Marsekal Suryadarma	0315039201	IMRON ROSADI	Rancang Bangun Low-Cost Mini Drone Berbasis Vision-Based Control dengan Metode Model-based Design Algoritma Line-Tracking	PDP
566	LLDIKTI III	Universitas Gunadarma	0322036702	ACHMAD BENNY MUTIARA QURBAN NURDJAMAN	Permodelan Kawasan Wisata Lanjut Usia dengan Menggunakan Convolutional Neural Network (CNN)	PPS-PDD
567	LLDIKTI III	Universitas Gunadarma	0328047502	EDY PRIHANTORO	Pengaruh Keterlibatan Konsumen, Kualitas Pengalaman Layanan, Dan Gaya Hidup Terhadap Kesiediaan Berlangganan Media Over The Top (OTT) Di Masa Pandemi Covid-19	PPS-PTM

568	LLDIKTI III	Universitas Gunadarma	0331036604	ERI PRASETYO WIBOWO	Deep Learning Untuk Identifikasi Karakter Visual Dan Kondisi Fasad Bangunan Cagar Budaya Menggunakan Convolutional Neural Networks.	PPS-PDD
569	LLDIKTI III	Universitas Gunadarma	0331036604	ERI PRASETYO WIBOWO	Model Deteksi Provokasi Berita Palsu Menggunakan Semantic Deep Learning di Media Sosial	PPS-PDD
570	LLDIKTI III	Universitas Gunadarma	0321069101	HARITS ATIKA ARIYANTA	Fitosintesis Nanodendrit Emas (ND Au) menggunakan Alisin dari Bawang Putih untuk Modifikasi Elektroda Karbon Cetakan sebagai Sensor Kolesterol Non-Enzimatik	PDKN
571	LLDIKTI III	Universitas Gunadarma	0309116501	HOTNIAR SIRINGORINGO	PERKEMBANGAN MARKETPLACE SELAMA PANDEMIK DAN MASA DEPANNYA	PPS-PDD
572	LLDIKTI III	Universitas Gunadarma	0309116501	HOTNIAR SIRINGORINGO	PANGSA PASAR UANG ELEKTRONIK DAN TREND PENGGUNAAN UANG ELEKTRONIK	PDKN
573	LLDIKTI III	Universitas Gunadarma	0315026703	MOHAMMAD YAMIN	Optimasi Manajemen Termal Baterai Litium Ion Dengan Metode Pendingin Hibrida Untuk aplikasi Kendaraan Listrik	PPS-PTM
574	LLDIKTI III	Universitas Gunadarma	0315026703	MOHAMMAD YAMIN	Pengembangan Active Flow Control (AFC) Berbasis Artificial Intelligence	PPS-PTM
575	LLDIKTI III	Universitas Gunadarma	0327118101	RODIAH	Rancang bangun model Deep Learning pada data genetik pada pasien Covid-19 Indonesia	PTKN
576	LLDIKTI III	Universitas Gunadarma	0307046303	SARIFUDDIN MADENDA	SISTEM TRACEABILITY RANTAI PASOK KOPI MENGGUNAKAN BLOCKCHAIN DAN MACHINE LEARNING	PPS-PDD
577	LLDIKTI III	Universitas Gunadarma	0307046303	SARIFUDDIN MADENDA	Pengembangan Fungsi Chaos Map Baru Melalui Komposisi Fungsi MS Map dan Fungsi Circle Map untuk Meningkatkan Keamanan Enkripsi Data Digital	PPS-PDD
578	LLDIKTI III	Universitas Gunadarma	0307046303	SARIFUDDIN MADENDA	Pengembangan Algoritma untuk Identifikasi dan Klasifikasi Mutu Beton dengan Menggunakan Neural Network (NN)	PPS-PDD
579	LLDIKTI III	Universitas Gunadarma	0307046303	SARIFUDDIN MADENDA	Desain Advance NIOSH Lifting Equation Menggunakan Pengolahan Citra Untuk Mendeteksi Anatomi Tubuh Pekerja	PPS-PDD
580	LLDIKTI III	Universitas Islam As-syafiiyah	0311058102	DIAN EKO ADI PRASETIO	PEMETAAN PROSES BISNIS INDUSTRI KERAMIK BANJARNEGARA DENGAN PENDEKATAN VALUE CHAIN	PDP
581	LLDIKTI III	Universitas Islam As-syafiiyah	0324039003	DINI SUKMALARA	EFEKTIFITAS MUROTTAL AL-QUR'AN SURAT AR-RAHMAN DAN YASIN TERHADAP TEKANAN DARAH LANSIA DENGAN HIPERTENSI DI WILAYAH KECAMATAN PONDOK GEDE KOTA BEKASI	PDP
582	LLDIKTI III	Universitas Islam As-syafiiyah	0307088407	JULIANI	PENGUATAN IMPLEMENTASI PERADILAN BERBASIS E-COURT SEBAGAI PAYUNG HUKUM DALAM PELAKSANAAN PERSIDANGAN BERBASIS E-LITIGATION	PDP
583	LLDIKTI III	Universitas Islam As-syafiiyah	0307098902	QURROTA A'YUN	KARAKTERISTIK BAKTERI PROBIOTIK DARI JUS TEMPE KOMBINASI KURMA DAN SUSU SKIM DALAM PENCEGAHAN COVID-19	PDP

584	LLDIKTI III	Universitas Islam Jakarta	0308039401	ARYO SAHID SUJIWO	VALUASI JASA EKOSISTEM DAN PENGELOLAAN MANGROVE BERBASIS EKONOMI BIRU DI PULAU UNTUNG JAWA	PDP
585	LLDIKTI III	Universitas Islam Jakarta	0319029201	MUHAMMAD ANDIKA HARIZ HAMDALLAH	PENGEMBANGAN MODEL DAN PENERAPAN STARTUP ONLINE SHOP BERBASIS SYARIAH TERHADAP SISTEM KEUANGAN DI INDONESIA	PDP
586	LLDIKTI III	Universitas Islam Jakarta	0322098704	MUHAMMAD IQBAL YUSRI	Pengembangan Potensi Ekonomi Wisata Bahari Berbasis Ekonomi Biru Di Pulau Untung Jawa, Kepulauan Seribu	PDP
587	LLDIKTI III	Universitas Islam Jakarta	0305109002	NADIAH	EFEKTIVITAS MODEL HYBRID LEARNING PADA PEMBELAJARAN DI SEKOLAH WILAYAH DKI JAKARTA	PDP
588	LLDIKTI III	Universitas Islam Jakarta	0327048207	SUPRAPTO	Penerapan Project Based Learning (PjBL) dalam pembelajaran yang berorientasi pada pembangunan karakter Mahasiswa yang kritis	PDP
589	LLDIKTI III	Universitas Katolik Indonesia Atma Jaya	0328127202	DIANA ELIZABETH WATURANGI	Antibiofilm Compound From Actinobacteria and Phyllosphere Bacteria as Prevention and Treatment of Biofilm Formed by <i>Vibrio harveyi</i> in <i>Litopenaeus vannamei</i>	PDKN
590	LLDIKTI III	Universitas Katolik Indonesia Atma Jaya	0318066901	HANA R G PANGGABEAN	Peran modal sosial dan persepsi dukungan sosial terhadap perilaku sehat lingkungan pada pemukim wilayah kumuh di Jabodetabek.	PPS-PDD
591	LLDIKTI III	Universitas Katolik Indonesia Atma Jaya	0331089001	RIANITA PRAMITASARI	Pengembangan kemasan aktif dan cerdas berbasis kitosan dan biosensor antosianin dari limbah organik dengan penjerap etilen untuk memperpanjang umur simpan dan mendeteksi kesegaran buah pisang	PDKN
592	LLDIKTI III	Universitas Katolik Indonesia Atma Jaya	0317027501	SETIONO SUGIHARTO	Translingual Practices in A Tertiary Level of EFL Remote Learning Interactions: A Case Study During the Covid-19 Pandemic In An Indonesian Context	PPS-PDD
593	LLDIKTI III	Universitas Katolik Indonesia Atma Jaya	0309097201	YUDA TURANA	(Empowering Dementia Carers with an Isupport Virtual Assistant (E-DIVA)	PDK
594	LLDIKTI III	Universitas Krisnadwipayana	0328037603	AJAT ZATMIKA	Pengembangan Model Prediktif dalam Pemeliharaan Mesin Produksi menggunakan Elman Recurrent Neural Network	PDP
595	LLDIKTI III	Universitas Krisnadwipayana	0306068801	CATARINA CORI PRADNYA PARAMITA	Strategi Keunggulan Kompetitif melalui Kompetensi Pemasaran dan Inovasi pada UMKM Disabilitas di Kota Bekasi	PDP
596	LLDIKTI III	Universitas Krisnadwipayana	0320028001	HARRY DWIYANA KARTIKA	Penerapan Machine Learning untuk Prediksi Putusan Hakim pada Pengadilan Negeri Bekasi	PDP
597	LLDIKTI III	Universitas Krisnadwipayana	0323057404	HERLIN SUKMARINI	Analisis Fasilitas Pedestrian Di Sekitar TOD Tanah Abang dari Kesesuaian Tata Ruang Dan Estetika Kota	PDP
598	LLDIKTI III	Universitas Krisnadwipayana	0328086808	JOHNY PURNOMO	Analisis Tingkat Efisiensi Penerapan Kampus Merdeka Dengan Metode Quality Function Deployment	PDP
599	LLDIKTI III	Universitas Krisnadwipayana	0315066706	NUKE LU'LU UL CHUSNA S	Penerapan Long Short Term Memory Recurrent Neural Network untuk Pemodelan Prediksi Penjualan	PDP

600	LLDIKTI III	Universitas Krisnadwipayana	0328087803	YONAS PRIMA ARGA RUMBYARSO	Prediksi Sebaran Oksigen Terlarut Pada Sungai Ciliwung Menggunakan Algoritme Neural Network	PDP
601	LLDIKTI III	Universitas Kristen Indonesia	0312127103	DESI SIANIPAR	FEODALISME PADA BUDAYA SUKU BOTI DI DESA BOTI KABUPATEN TIMOR TENGAH SELATAN: SUATU KAJIAN PENDIDIKAN AGAMA KRISTEN	PPS-PTM
602	LLDIKTI III	Universitas Kristen Indonesia	0312127103	DESI SIANIPAR	Pelestarian Budaya Naton Adat Timor Dawan Melalui Pengembangan Kurikulum Pendidikan Agama Kristen Kontekstual di SMA Kristen 1 Soe, Kabupaten Timor Tengah Selatan	PPS-PTM
603	LLDIKTI III	Universitas Kristen Indonesia	0118118504	LAMHOT NAIBAHO	Evaluasi Program Pembinaan Kaum Pemulung yang dilakukan oleh GMIM Getsemani Sumompo	PPS-PTM
604	LLDIKTI III	Universitas Kristen Indonesia	0331017403	POSMA SARIGUNA JOHNSON KENNEDY	OPTIMALISASI PELAYANAN KESEHATAN MELALUI PERANCANGAN BANGUNAN RUMAH SAKIT DENGAN STUDI KASUS RS KANKER DHARMAIS	PPS-PTM
605	LLDIKTI III	Universitas Kristen Indonesia	0331017403	POSMA SARIGUNA JOHNSON KENNEDY	Strategi Pengembangan Desa Wisata pada Delapan Kabupaten di Sekitar Kawasan Pariwisata Danau Toba dalam Meningkatkan Ketahanan Ekonomi Masyarakat Lokal	PDKN
606	LLDIKTI III	Universitas Mercu Buana	0307106701	ACHMAD JAMIL S	Bagaimana Strategi Marketing Politik Pemenangan Azhar Arsyad pada Pileg DPR RI Dapil IX Sulawesi Selatan 2019	PPS-PTM
607	LLDIKTI III	Universitas Mercu Buana	0319117906	ALFIAN NOVIYANTO	Fabrikasi Pelapis FeCrAl-(B,Si)C Untuk Aplikasi Anti-Oksidasi Suhu Tinggi pada Pembangkit Listrik	PDKN
608	LLDIKTI III	Universitas Mercu Buana	0327027002	ANDI ADRIANSYAH	OPTIMALISASI SISTEM SOLATUBE PADA PENCAHAYAAN RUANGAN MENGGUNAKAN PENGENDALI PID YANG DITALA OLEH GENETIC ALGORITHM (GA)	PPS-PTM
609	LLDIKTI III	Universitas Mercu Buana	8865020016	DARWIN SEBAYANG	REKAYASA TEKNOLOGI DAN IMPLEMENTASI TEKNOLOGI NANO DAN FRAKSINASI PADA PENINGKATAN NILAI TAMBAH JERUK PURUT	PTKN
610	LLDIKTI III	Universitas Mercu Buana	0311066802	HARI SETIYAWATI	Analisa Faktor-Faktor Yang Mempengaruhi Persistensi Laba Dan Dampaknya Pada Kualitas Laba	PPS-PTM
611	LLDIKTI III	Universitas Mercu Buana	0010046408	I GUSTI AYU ARWATI	ANALISIS DESAIN PROTEKSI KATODIK PADA CRUDE OIL BOTTOM TANK PLATE BERUSIA TUA	PPS-PTM
612	LLDIKTI III	Universitas Mercu Buana	0418116502	LIEN HERLIANI KUSUMAH	Desain Reliability Centered Maintenance (RCM) Untuk Meningkatkan Perawatan Sarana KRL Dengan Metodologi Six-sigma DMAIC: Studi Kasus PT. Kereta Commuter Indonesia	PPS-PTM
613	LLDIKTI III	Universitas Mercu Buana	0418116502	LIEN HERLIANI KUSUMAH	Desain Sistem Enterprise Resource Planning pada Perusahaan Outsource Logistik	PPS-PTM

614	LLDIKTI III	Universitas Mercu Buana	0418116502	LIEN HERLIANI KUSUMAH	Peningkatan Kualitas Pelayanan Pada Perusahaan Distributor Food & Beverage Dengan Pendekatan Metode Servqual Dan QFD	PPS-PTM
615	LLDIKTI III	Universitas Mercu Buana	0311057101	MUDRIK	Asesmen Metasurface Sebagai Kandidat Antena di Sistem Komunikasi 6G	PPS-PTM
616	LLDIKTI III	Universitas Mercu Buana	0311057101	MUDRIK	Perancangan Intelligent Reflecting Surface untuk Perbaikan Sinyal pada Sistem Komunikasi 6G	PPS-PTM
617	LLDIKTI III	Universitas Mercu Buana	0014126401	PINTOR TUA SIMATUPANG	PENGARUH RASIO PANJANG SERAT TERHADAP DIAMETER AGREGAT MAKSIMUM BETON BERSERAT KINERJA TINGGI MENGGUNAKAN LINTINGAN SERAT ECENG GONDOK	PPS-PTM
618	LLDIKTI III	Universitas Mercu Buana	0416086504	SAWARNI HASIBUAN	Peningkatan Kinerja Operasional Produksi Sepeda Listrik Selama Masa Pandemi Covid-19 Menggunakan Pendekatan Lean Manufacturing	PPS-PTM
619	LLDIKTI III	Universitas Mercu Buana	0312118206	SETIYO BUDIYANTO	ANALISA QUALITY OF SERVICE VOICE OVER INTERNET PROTOCOL (QOS-VoIP) MENGGUNAKAN PERBANDINGAN GENERIC ROUTING ENCAPSULATION TUNNEL+INTERNET PROTOCOL SECURITY (GRE+IPSec) DAN INTERNET PROTOCOL IN INTERNET PROTOCOL (IPIP) Berbasis SESSION INITIATION PROTOCOL (SIP)	PPS-PTM
620	LLDIKTI III	Universitas Mercu Buana	0312118206	SETIYO BUDIYANTO	ANALISIS KUALITAS LAYANAN PADA VOICE OVER INTERNET PROTOCOL DENGAN VIRTUAL PRIVATE NETWORK MENGGUNAKAN METODE SECURE SOCKET LAYER DAN LAYER 2 TUNNELING PROTOCOL INTERNET PROTOCOL SECURITY	PPS-PTM
621	LLDIKTI III	Universitas Mercu Buana	0315089106	UMAISAROH	Evaluasi Redaman Refleksi pada Perancangan Array Absorber Gelombang Mikro Menggunakan Biomaterial	PPS-PTM
622	LLDIKTI III	Universitas Mercu Buana	0315089106	UMAISAROH	Perbaikan Mutual Coupling Dengan Pendekatan EBG Pada Perancangan Antena MIMO Untuk Aplikasi 6G	PPS-PTM
623	LLDIKTI III	Universitas Mercu Buana	0009046001	WIWIK UTAMI	STUDI DETEKSI DINI POTENSI KECURANGAN LAPORAN KEUANGAN: PERSPEKTIF JUDGEMENT AUDITOR EKSTERNAL	PPS-PTM
624	LLDIKTI III	Universitas Muhammadiyah Jakarta	0326106502	ENDANG SULASTRI	STRATEGI KPU KOTA TANGERANG SELATAN DALAM PENINGKATAN PARTISIPASI PEMILIH DI MASA PANDEMI PADA PILKADA SERENTAK TAHUN 2020	PPS-PTM
625	LLDIKTI III	Universitas Muhammadiyah Jakarta	0323038604	KHAERUL UMAM NOER	Tatakelola Kolaboratif Dalam Pencegahan dan Penanganan Kekerasan Seksual di Perguruan Tinggi (Kajian Implementasi Permendikbudristek 30/21 Tentang Pencegahan dan Penanganan Kekerasan Seksual di Lingkungan Perguruan Tinggi di Delapan Provinsi di Indonesia)	PDKN

626	LLDIKTI III	Universitas Muhammadiyah Jakarta	0325015902	MUH. KADARISMAN	KUALITAS IMPLEMENTASI KEBIJAKAN PENINGKATAN KOMPETENSI PEMBELAJARAN (PROGRAM UPSKILLING DAN RESKILLING) DALAM KONSEP MERMEDA BELAJAR DI PROVINSI JAWA BARAT	PPS-PTM
627	LLDIKTI III	Universitas Muhammadiyah Jakarta	0306106702	NANI NURANI MUKSIN	FENOMENA PUBLIC RELATIONS POLITIK GANJAR PRANOWO DALAM MANAJEMEN CITRA MELALUI MEDIA TIKTOK	PPS-PTM
628	LLDIKTI III	Universitas Muhammadiyah Jakarta	0316036103	RETNOWATI WAHYUNING DYAS TUTI	Evaluasi Kebijakan Vaksinasi sebagai Penanganan Covid-19 di DKI Jakarta	PPS-PTM
629	LLDIKTI III	Universitas Muhammadiyah Jakarta	0316036103	RETNOWATI WAHYUNING DYAS TUTI	Implementasi Kebijakan Percepatan Penurunan Stunting di Desa Waru Jaya Kabupaten Bogor	PPS-PTM
630	LLDIKTI III	Universitas Muhammadiyah Jakarta	1103096901	SUHARSIWI	POLA PENGASUHAN GURU DALAM MENINGKATKAN KEMAMPUAN SANTRI MENGHAFAL AL-QUR'AN DI I'DAAD SD SHIGOR PUTRA PESANTREN TAHFIZH DAARUL QUR'AN TANGERANG	PPS-PTM
631	LLDIKTI III	Universitas Muhammadiyah Jakarta	0311066902	TRI YUNI HENDRAWATI	OPTIMASI EKSTRAKSI PEKTIN DARI LIMBAH KULIT JERUK LEMON (CITRUS LIMON) MENGGUNAKAN PROSES EKSTRAKSI DENGAN GELOMBANG ULTRASONIK	PPS-PTM
632	LLDIKTI III	Universitas Muhammadiyah Jakarta	0306088303	TRIA ASTIKA ENDAH PERMATASARI	Analisis Kepatuhan terhadap Protokol Kesehatan dalam Pencegahan Covid-19 pada Pedagang di Pasar Tradisional dan Pasar Modern	PPS-PTM
633	LLDIKTI III	Universitas Muhammadiyah Jakarta	0330128005	WIDIA WINATA	Implementasi ICT untuk Meningkatkan Kinerja Guru PAUD melalui Learning Management System	PDKN
634	LLDIKTI III	Universitas Muhammadiyah Prof Dr Hamka	0413076905	ELIN DRIANA	Evaluasi Implementasi Pendidikan Inklusif di Sekolah Penyelenggara Pendidikan Inklusif (SPPI) di Kota Bekasi	PPS-PTM
635	LLDIKTI III	Universitas Muhammadiyah Prof Dr Hamka	0413076905	ELIN DRIANA	Model Pembelajaran IPA Terpadu Berbasis Proyek dalam Mengembangkan Keterampilan Berpikir Kreatif Siswa MTs Syamsul Ulum Kota Sukabumi	PPS-PTM
636	LLDIKTI III	Universitas Muhammadiyah Prof Dr Hamka	0413076905	ELIN DRIANA	Eksplorasi Pemahaman dan Persepsi Mahasiswa Program Sarjana Tentang Plagiarisme: Sebuah Penelitian Kombinasi	PPS-PTM
637	LLDIKTI III	Universitas Muhammadiyah Prof Dr Hamka	0413076905	ELIN DRIANA	Implementasi Pembelajaran Campuran di Lembaga Pendidikan Anak Usia Dini (PAUD) di Kabupaten Bekasi	PPS-PTM



638	LLDIKTI III	Universitas Muhammadiyah Prof Dr Hamka	0019076501	ERNAWATI	ANALISIS INSTRUMEN PENILAIAN PADA PEMBELAJARAN TAHFIDZ AL QUR'AN	PPS-PTM
639	LLDIKTI III	Universitas Muhammadiyah Prof Dr Hamka	0020116601	SUSWANDARI	Socio-economic Dynamics and Adaptation Strategies for Survival in Vulnerable Communities in Densely Populated Areas Affected by COVID-19 in the DKI Jakarta Region, Indonesia	PDK
640	LLDIKTI III	Universitas Nahdlatul Ulama Indonesia	0319019401	MUHAMMAD ARWANI	Pengembangan model rantai pasok sayuran segar berkelanjutan	PDP
641	LLDIKTI III	Universitas Nasional	8876550017	ENDANG SUKARA	Strengthening Regional Responsibility on Conservation and Sustainable Ecosystem Services for Local Community in Wallacea's Seasonal Forest	PDK
642	LLDIKTI III	Universitas Pancasila	0301096901	DWI RAHMALINA	Pengembangan Komposit Serat Bambu untuk Aplikasi Badan (Body) Speed Boat	PPS-PTM
643	LLDIKTI III	Universitas Pancasila	8938400020	EFFIONORA ANWAR	Studi Aktivitas Nanopartikel Ekstrak Daun Sirsak ( <i>Annona muricata</i> L.) Sebagai Anti Aging Pada Tikus Model Diabetes Melitus	PPS-PDD
644	LLDIKTI III	Universitas Pancasila	0329116501	ESTI MUMPUNI	Enkapsulasi Senyawa EHP Pada Nanopartikel Kitosan, Uji Aktivitas Antibakteri dan Aplikasinya Sebagai Bahan Aktif Pada Formula Hand Sanitizer	PTKN
645	LLDIKTI III	Universitas Pancasila	0312058001	ISMAIL	Pengembangan teknologi indirect burner model regenerative heat exchanger untuk bahan bakar alternatif refuse derived fuel	PPS-PTM
646	LLDIKTI III	Universitas Pancasila	0313107006	RETOR AQUINALDO WIRABUANAPUTER A KALIGIS	Kesenjangan Sosial Digital dan Pemanfaatan Modal Sosial dalam Komunikasi Pemasaran Pelaku Usaha Mikro Perdesaan Komunitas Teras Ciapus Kabupaten Bogor	PDKN
647	LLDIKTI III	Universitas Pancasila	0327115402	SHIRLY KUMALA	Metabolomik berbasis LCMS-MS dengan aktivitas anti sindrom metabolic terhadap Ekstrak tanaman Tin yang adaptif tumbuh di Indonesia	PPS-PDD
648	LLDIKTI III	Universitas Pancasila	0322026801	SYAMSUDDIN	Penelusuran Senyawa Bioaktif Sebagai Obat Antidiabetes Berdasarkan Hasil Kajian Etnofarmakologi di Desa Gunung Sari Melalui Metode Penghambatan Dipeptidil Peptidase-4 : Kajian Secara in-Vitro	PPS-PDD
649	LLDIKTI III	Universitas Paramadina	0327098408	DEWI KURNIATY	Analisis Faktor yang Mempengaruhi Kecenderungan Wirausaha Muda untuk Menerapkan Green Entrepreneurship	PDP
650	LLDIKTI III	Universitas Paramadina	0308026501	PUTUT WIDJANARKO	Kebebasan Berpendapat dan Media Sosial: Jejaring Wacana dalam Revisi UU Informasi dan Transaksi Elektronik	PPS-PTM
651	LLDIKTI III	Universitas Paramadina	0308026501	PUTUT WIDJANARKO	Komunikasi Digital Gerakan Wanita di Masa Pandemi: Studi Kasus 'Aisyiyah	PPS-PTM
652	LLDIKTI III	Universitas Pelita Harapan	0302057304	I MADE MURWANTARA	Studi Spatio-Temporal pada Identifikasi Suara untuk Pengembangan Mobile Uroflowmetry berbasis Smartphone dengan Artificial Neural Network	PPS-PTM

653	LLDIKTI III	Universitas Pelita Harapan	0320086205	JOHN TAMPIL PURBA	Studi Eksploratori Pembentukan Kapabilitas Inovasi pada Creative Social Enterprise	PPS-PDD
654	LLDIKTI III	Universitas Pelita Harapan	0324086701	PUJANTO YUGOPUSPITO	Pengembangan Sistem Pakar berbasis Microservice untuk Cryptocurrency Trading dengan Reinforcement Learning	PPS-PTM
655	LLDIKTI III	Universitas Pelita Harapan	0316107002	SABRINA OKTARIA SIHOMBING	ANTECEDEN PENGALAMAN PARIWISATA PERDESAAN YANG MEMBERIKAN KENANGAN TERHADAP NIAT PERILAKU WISATAWAN	PPS-PDD
656	LLDIKTI III	Universitas Persada Indonesia Yai	0329056602	SULARSO BUDILAKSONO	Sistem Cerdas Manajemen Desa Wisata Terpadu Berbasis Multi Criteria Decision Making (MCDM) dan Green Economy	PTKN
657	LLDIKTI III	Universitas Pradita	0323079103	DEASY OLIVIA	Analisis kualitas udara berbasis teknologi LoRaWAN IoT Berdasarkan Tipologi Ruang Terbuka Publik di Kelurahan Pakulonon Barat	PDP
658	LLDIKTI III	Universitas Prof Dr Moestopo (Beragama)	0303098802	ANNISA SEPTALITA	UTILISASI DAN LITERASI TELEDENTISTRY DI MASA PANDEMI COVID-19 (STUDI PADA DOKTER GIGI DAN MAHASISWA PROFESI KEDOKTERAN GIGI DI DKI JAKARTA)	PDP
659	LLDIKTI III	Universitas Prof Dr Moestopo (Beragama)	0301088603	CITRA EKA PUTRI	ANALISIS FENOMENA MEMANCIING KESEDIHAN DI MEDIA SOSIAL (SADFISHING) PADA LITERASI DIGITAL REMAJA	PDP
660	LLDIKTI III	Universitas Prof Dr Moestopo (Beragama)	0531057301	MEILYAH ARIANI	Peran Moral Agama Terhadap Perilaku Kecurangan Akademik Mahasiswa Saat Pembelajaran Daring Masa Covic-19	PDP
661	LLDIKTI III	Universitas Prof Dr Moestopo (Beragama)	0307067602	YOS HORTA MELIALA	Aktivitas Media Sosial Dalam Mempromosikan Kawasan Pariwisata Danau Toba	PDP
662	LLDIKTI III	Universitas Sampoerna	0307119201	MUHAMAD RAUSYAN FIKRI	Pengembangan Robot Manipulator pada Sistem Penyemprotan Perkebunan Vertikal Dalam Ruangan Menggunakan Kontrol Umpan Balik Berbasis Jaringan Saraf Konvolusi	PDP
663	LLDIKTI III	Universitas Satya Negara Indonesia	0321018901	FIRSTY RAHMATIA	Pemanfaatan sari daun kemangi untuk pengobatan penyakit bakteri Aeromonas salmonicida pada Ikan Nilem (Osteochilus hasselti)	PDP
664	LLDIKTI III	Universitas Satya Negara Indonesia	0306038606	MARIO LIMBONG	PEMETAAN DEGRADASI DAERAH PENANGKAPAN IKAN DI PERAIRAN TELUK BANTEN	PDP
665	LLDIKTI III	Universitas Tanri Abeng	0324107802	ASTRID HAPSARI RAHARDJO	Studi Kaitan Antara Konsumsi Energi Listrik dalam Pencapaian Kenyamanan Termal dengan Unsur Rancangan Arsitektur Rumah Susun Sewa Sederhana Bertingkat Tinggi di Jakarta	PDP
666	LLDIKTI III	Universitas Tarumanagara	0328087102	AGUSTINUS PURNA IRAWAN	Desain Framework Partnering Dalam Pelaksanaan Proyek Konstruksi	PPS-PDD
667	LLDIKTI III	Universitas Tarumanagara	0308045903	RITA MARKUS IDULFILASTRI	PENGARUH BERBAGI PENGETAHUAN TERHADAP EFEKTIFITAS TIM VIRTUAL DIMEDIASI OLEH KOLABORASI DAN KEPERCAYAAN PADA KARYAWAN YANG BEKERJA SECARA ONLINE	PPS-PTM
668	LLDIKTI III	Universitas Tarumanagara	0324106902	SRI TIATRI	Pengaruh Pembelajaran Integratif Fonik dan Permainan terhadap Kesiapan Membaca Awal Anak TK	PPS-PTM

669	LLDIKTI III	Universitas Tarumanagara	0324106902	SRI TIATRI	Pengembangan Program Pembelajaran Storytelling dan Permainan (Game Play) yang Dapat Memotivasi Anak Usia Dini dalam Menguasai Bahasa Mandarin	PPS-PTM
670	LLDIKTI III	Universitas Trilogi	0310055901	ZAINUL KISMAN	Hubungan Antara LMX (Kualitas Hubungan Atasan-Bawahan Langsung) Dengan Komitmen dan Motivasi Yang Di Mediasi Oleh Hubungan Asmara Di Tempat Kerja (Kasus Di Perkantoran Area Jakarta Selatan)	PPS-PTM
671	LLDIKTI III	Universitas Trisakti	0310106704	MUHAMMAD BURHANNUDINNU R	Studi Multivariate Analysis untuk Solusi Problem Ketidakpastian Relasi Parameter Identifikasi Hidrokarbon pada Kasus Reservoir Karbonat	PDKN
672	LLDIKTI III	Universitas Trisakti	0323066801	YOLANDA MASNITA	Perilaku Masyarakat Indonesia Dalam Meningkatkan Pembelian Produk Ramah Lingkungan: Tinjauan Pengembangan Model TPB	PPS-PDD
673	LLDIKTI III	Universitas Yarsi	0325127403	WENING SARI	Efek ekstrak etanol daun saga ( <i>Abrus precatorius</i> L.) terhadap siklus sel dan ekspresi telomerase pada fibroblas ginggiva manusia yang mengalami multireplikasi	PPS-PTM
674	LLDIKTI IV	Institut Kesehatan Rajawali	0414128701	DIANI ALIANSY	Efektifitas kantung plastik polyethylene oklusif dalam mencegah hipotermi pada bayi BBLR (Berat Badan Lahir Rendah)	PDP
675	LLDIKTI IV	Institut Manajemen Koperasi Indonesia	0404119403	MUHAMMAD HARIS FADHILLAH	PENDEKATAN EKONOMI SIRKULAR SEBAGAI MODEL PENGEMBANGAN BISNIS MELALUI PEMANFAATAN APLIKASI PADA USAHA KECIL DAN MENENGAH (UKM) PASCA COVID-19 DI WILAYAH KABUPATEN SUMEDANG	PDP
676	LLDIKTI IV	Institut Manajemen Wiyata Indonesia	0430129003	M AFRIZAL MAULANA	KEPEMIMPINAN TRANSFORMASIONAL, SELF EFFICACY, DAN KEMAMPUAN BERINOVASI: INVESTIGASI KINERJA KARYAWAN PADA PERUSAHAAN DI KABUPATEN SUKABUMI	PDP
677	LLDIKTI IV	Institut Pendidikan Indonesia Garut	0404038701	DAH IKA PUTRI	Pengembangan E-Modul (Modul Digital) Berbasis Literasi Visual pada Mata Kuliah Botani Phanerogamae	PDP
678	LLDIKTI IV	Institut Pendidikan Indonesia Garut	0410068603	IRMA FITRIA AMALIA	Analisis Kemampuan Pedagogical Content Knowledge (PCK) Guru Fisika	PDP
679	LLDIKTI IV	Institut Pendidikan Indonesia Garut	0408038304	IRSYAD NUGRAHA	Pengembangan Aplikasi Augmented Reality untuk pengajaran Bahasa Inggris di Sekolah Dasar di Kabupaten Garut	PDP
680	LLDIKTI IV	Institut Pendidikan Indonesia Garut	0422129401	LASMITA SARI	Efektivitas Model Problem Based Learning Pada Perkuliahan Termodinamika Dalam Meningkatkan Pemahaman Konsep Fisika Dan Keterampilan Berargumentasi Ilmiah	PDP
681	LLDIKTI IV	Institut Pendidikan Indonesia Garut	0424097001	SRIWAHJUNINGSIH	WILD EDIBLE PLANTS : STRATEGI SDGs DI DAERAH PENYANGGA HUTAN KAWAH KAMOJANG	PDP
682	LLDIKTI IV	Institut Pendidikan Indonesia Garut	0412118503	TRIANI WIDYANTI	Representasi Nilai Moral (Moral Value) dalam Buku Teks IPS di Indonesia: Social Semiotics Analysis	PDP

683	LLDIKTI IV	Institut Teknologi dan Bisnis Bina Sarana Global	0426059101	FERAWATI	Pengembangan Game Edukasi Berbasis Android Materi Perkalian Untuk Anak Berkebutuhan Khusus Tunagrahita Berdasarkan Aspek Gender Equity and Social Inclusion (GESI)	PDP
684	LLDIKTI IV	Institut Teknologi dan Bisnis Bina Sarana Global	0421039601	FIQIH HANA SAPUTRI	Pengembangan Game Edukasi Pengenalan Varian Covid-19, Gejala dan Vaksinasi Berbasis Role Playing Game untuk Anak Sekolah Dasar	PDP
685	LLDIKTI IV	Institut Teknologi dan Bisnis Bina Sarana Global	0421037001	SITI MAISAROH	DIGITALISASI PADA SEKTOR PENDIDIKAN MELALUI PENGEMBANGAN BAHAN AJAR TOEIC READING LANJUTAN BERBASIS WEB UNTUK MENGUKUR KEMANDIRIAN BELAJAR DAN MENINGKATKAN STANDARD NILAI MINIMUM MAHASISWA	PDP
686	LLDIKTI IV	Institut Teknologi Garut	0401059501	ATHAYA ZHAFIRAH	Optimalisasi Pemanfaatan Limbah Lumpur Penyamakan Kulit Sebagai Pengganti Semen Terhadap Syarat Mutu Bata Beton (Paving Block)	PDP
687	LLDIKTI IV	Institut Teknologi Garut	0401066806	SUKIRNO	Pengembangan Sistem Point Of Sale Menggunakan Framework Codeigniter Berbasis Web	PDP
688	LLDIKTI IV	Institut Teknologi Garut	0424089002	YOGA HANDOKO AGUSTIN	Penerapan Metode Forward Chaining Untuk Mendeteksi Kerusakan Pada Smartphone	PDP
689	LLDIKTI IV	Institut Teknologi Harapan Bangsa	0425089402	HANS CHRISTIAN KURNIAWAN	Pengembangan Arsitektur Convolutional Neural Network dan Catboost untuk Segmentasi Citra Perkotaan	PDP
690	LLDIKTI IV	Institut Teknologi Harapan Bangsa	0003046801	KEN RATRI RETNO WARDANI	Analisis Pemilihan Optimizer dalam Arsitektur CNN VGG16 dan Inception untuk Sistem Pengenalan Wajah	PDP
691	LLDIKTI IV	Institut Teknologi Harapan Bangsa	0403037404	YOYOK YUSMAN GAMALIEL	KNOWLEDGE DISCOVERY IN DATABASE DENGAN DATA TREN ANALISIS PADA SISTEM PERTANIAN HIDROPONIK BERBASIS INTERNET OF THINGS	PDP
692	LLDIKTI IV	Institut Teknologi Sains Bandung	0404118803	CATHELYA YOSEPHINE HOTASINA SILAEN	Kajian Potensi Pengembangan Ekowisata Perkotaan di Kabupaten Bekasi	PDP
693	LLDIKTI IV	Institut Teknologi Sains Bandung	0412126901	DESIREE MARLYN KIPUW	EVALUASI POTENSI DAMPAK PEMINDAHAN IBU KOTA NEGARA REPUBLIK INDONESIA TERHADAP INDUSTRI MICE DI DKI JAKARTA	PDP
694	LLDIKTI IV	Institut Teknologi Sains Bandung	0405077906	ESTI GALUH ARINI	Studi Potensi Infrastruktur Hijau dalam Konteks Pandemi pada Lanskap Skala Tapak dan Lingkungan di Kawasan Kota Bandung.	PDP
695	LLDIKTI IV	Sekolah Tinggi Analis Bakti Asih	0404118107	NOVI FITRIA	Aplikasi Instrumen Analisis Risiko Pengelolaan Limbah Infeksius Rumah Sakit saat Pandemi COVID-19 dan Evaluasinya dengan Menggunakan Metode Failure Mode Effect Analysis (FMEA)	PDP
696	LLDIKTI IV	Sekolah Tinggi Bahasa Asing Technocrat	0407088701	DEVIAN TRY GUSTARY	PEER FEEDBACK UNTUK MENGUKUR KEMAMPUAN MENULIS BAHASA INGGRIS DALAM KONTEKS BLENDED LEARNING DI ERA NEW NORMAL	PDP

697	LLDIKTI IV	Sekolah Tinggi Bahasa Asing Yapari	0420077402	SITI UMAPYA	Analisis Kebutuhan Mahasiswa terhadap Mata Kuliah Français du Tourisme, de l'Hôtellerie et de la Restauration	PDP
698	LLDIKTI IV	Sekolah Tinggi Farmasi Indonesia Bandung	0413098304	IRMA MARDIAH	Isolasi Gen Penyandi Biosurfaktan (Fen, Itu, Sur) dan Karakterisasi Produk Biosurfaktan dari Minyak Jelantah pada Bacillus cereus dan Staphylococcus epidermidis	PDP
699	LLDIKTI IV	Sekolah Tinggi Farmasi Indonesia Bandung	0402018703	MARIA ULFAH	Aktivitas Aprodiasi Kombinasi Ekstrak Etanol Akar Pasak Bumi (Eurycoma longifolia Jack) dan Ekstrak Etanol Bawang Putih pada tikus Wistar	PDP
700	LLDIKTI IV	Sekolah Tinggi Farmasi Indonesia Bandung	0408058907	MELVIA SUNDALIAN	DETERMINASI PROFIL KANDUNGAN SENYAWA PIPERIN DAN SPEKTRUM FOURIER TRANSFORM INFRARED BUAH LADA HITAM (Piper nigrum L.) DARI BEBERAPA DAERAH DI INDONESIA	PDP
701	LLDIKTI IV	Sekolah Tinggi Farmasi Indonesia Bandung	0423038803	NUR ASNI SETIANI	Potensi Antibakteri Metabolit Sekunder Dari Bakteri Endofit Pada Daun Kumis Kucing (Orthosiphon aristatus)	PDP
702	LLDIKTI IV	Sekolah Tinggi Farmasi Indonesia Bandung	0426129401	UMI BAROROH	Produksi Enzim $\alpha$ -Amilase Saccharomycopsis fibuligera R64 Mutan dalam Inang Pichia pastoris untuk Aplikasi di Industri Berbasis Pati	PDP
703	LLDIKTI IV	Sekolah Tinggi Farmasi Indonesia Bandung	0413019002	WAHYU PRIYO LEGOWO	ANALISIS KARAKTERISTIK FISIKA KARAGENAN DARI EUCHEUMA COTTONII HASIL EKSTRAKSI ALKALI UNTUK KEMANDIRIAN BAHAN TAMBAHAN OBAT DI INDONESIA	PDP
704	LLDIKTI IV	Sekolah Tinggi Farmasi Muhammadiyah Cirebon	0406098201	DENI FIRMANSYAH	EVALUASI AKTIVITAS ANALGETIK EKSTRAK ETANOL BATANG BROTOWALI (Tinospora cordifolia) TERHADAP MENCIT PUTIH JANTAN YANG DIINDUKSI ASAM ASETAT	PDP
705	LLDIKTI IV	Sekolah Tinggi Farmasi Muhammadiyah Cirebon	0402046904	IIN INDAWATI	STUDI OPTIMASI EKSTRAKSI DAUN MURBAI DENGAN MASERASI PELARUT ETANOL DAN METODE MAE (MICROWAVE ASSISTED EXTRACTION ) DENGAN PELARUT NADES (NATURAL DEEP EUTECTIC SOLVENTS)	PDP
706	LLDIKTI IV	Sekolah Tinggi Farmasi Muhammadiyah Cirebon	0401088304	NINA KARLINA	UJI AKTIVITAS ANTIOKSIDAN EKSTRAK TERPURNIFIKASI DAUN AFRIKA (Vernonia amygdalina Del) DENGAN METODE DPPH	PDP
707	LLDIKTI IV	Sekolah Tinggi Farmasi Muhammadiyah Cirebon	0408068802	RINTO SUSILO	STUDY INVESTIGASI TINGKAT KEPARAHAN DAN KECEPATAN PEMBERIAN TERAPI ANTIVIRUS TERHADAP LAMA PERAWATAN PASIEN COVID-19	PDP
708	LLDIKTI IV	Sekolah Tinggi Farmasi Muhammadiyah Cirebon	0414018205	YAYAN RIZIKIYAN	FORMULASI DAN UJI AKTIVITAS ANTIJAMUR HAIR TONIC EKSTRAK NADES DAUN MANGGA GEDONG (Mangifera indica L. Varietas Gedong) TERHADAP Jamur Pityrosporum ovale	PDP
709	LLDIKTI IV	Sekolah Tinggi Ilmu Administrasi YPPT Tasikmalaya	0429098902	DASEP DODI HIDAYAH	Strategi Pengembangan Pariwisata di Kabupaten Tasikmalaya	PDP

710	LLDIKTI IV	Sekolah Tinggi Ilmu Administrasi YPPT Tasikmalaya	0403038103	IIS MIATI	Strategi Bersaing Pada Sentra Industri Anyaman Mendong di Kabupaten Tasikmalaya	PDP
711	LLDIKTI IV	Sekolah Tinggi Ilmu Bahasa Asing Invada	0420078304	CITRA DEWI	Penggunaan Video Sebagai Media Pembelajaran Daring dalam Mata Kuliah Japanese for Bussines di Era Pandemi	PDP
712	LLDIKTI IV	Sekolah Tinggi Ilmu Bahasa Asing Invada	0429018604	EVA UTAMI DURAHMAN	Serial Anime Hataraku Saibou dan Relevansinya pada Masa Pandemi Covid19: Tinjauan Sosial Semiotika Multimodal	PDP
713	LLDIKTI IV	Sekolah Tinggi Ilmu Bahasa Asing Invada	0423029002	FEDRO ISWANDI	Pemaknaan Istilah Benda dan Bangunan Versi Bahasa Indonesia dan Terjemahannya (Bahasa Inggris) oleh Pemandu Wisata di Keraton Kasepuhan Cirebon (Pendekatan Semiotika dan Penerjemahan)	PDP
714	LLDIKTI IV	Sekolah Tinggi Ilmu Ekonomi Banten	0427087902	ENY SUHENY	Implementasi Informasi Akuntansi Manajemen dan Metode Pengukuran Kinerja terhadap penggunaan E-Klinik (study kasus pada Klinik Rahima di Kabupaten Serang-Banten)	PDP
715	LLDIKTI IV	Sekolah Tinggi Ilmu Ekonomi Banten	0415077602	ERWAN DARMAWAN	Pengaruh Penggunaan Digital Marketing Terhadap Volume Penjualan di Masa Pandemi Covid-19: Studi Kasus Produk UMKM Makanan Khas Banten Di Kota Serang	PDP
716	LLDIKTI IV	Sekolah Tinggi Ilmu Ekonomi Banten	0416049004	SAEFUL FACHRI	Pengaruh Restrukturisasi Kredit UMKM, Inklusivitas Financial Technology (Fintech) dan Keunggulan Bersaing UMKM terhadap Kinerja Keuangan UMKM Kota Serang di Masa Kenormalan Baru	PDP
717	LLDIKTI IV	Sekolah Tinggi Ilmu Ekonomi Banten	0415019202	WILLY NURHAYADI	Pengaruh pengetahuan pajak, kesadaran wajib pajak, dan sanksi perpajakan terhadap kepatuhan wajib pajak	PDP
718	LLDIKTI IV	Sekolah Tinggi Ilmu Ekonomi Insan Pembangunan	0404088802	SITI MAESAROH	AKTIVITAS PENYALURAN KREDIT BANK PERKREDITAN RAKYAT PADA MASA PANDEMIC COVI-19	PDP
719	LLDIKTI IV	Sekolah Tinggi Ilmu Ekonomi Muhammadiyah Bandung	0402028303	RUSTANDI	Pengaruh Pengungkapan Pajak Sukarela terhadap Kepatuhan Pajak Sukarela dengan Keadilan Pajak sebagai Variabel Pemoderasi pada Kantor Pelayanan Pajak Pratama Garut	PDP
720	LLDIKTI IV	Sekolah Tinggi Ilmu Ekonomi Pertiwi	0426108106	ARIF NUGROHO B.ENG. M.SC.	Adopsi Teknologi Informasi dan Digitalisasi Pelaku Usaha Wisata	PDP
721	LLDIKTI IV	Sekolah Tinggi Ilmu Ekonomi PGRI Sukabumi	0429049102	NIKEN SAFITRI	Sustainability Industri Kecil dan Menengah : Perspektif Literasi Keuangan Digital, dan Dampaknya terhadap Financial well Being (Kesejahteraan Keuangan)	PDP
722	LLDIKTI IV	Sekolah Tinggi Ilmu Ekonomi PGRI Sukabumi	0420087104	RIZAL ZAELANI	Optimalisasi Peran Pemerintah sebagai Fasilitator, Katalisator, Regulator dan Pemahaman Literasi keuangan Syariah dalam mengembangkan UMKM di Kota Sukabumi	PDP
723	LLDIKTI IV	Sekolah Tinggi Ilmu Ekonomi Ppi	0401037705	PURWANTI	Elemen-Elemen yang Mempengaruhi Nilai Perusahaan pada Perusahaan Sektor Barang Konsumsi	PDP

724	LLDIKTI IV	Sekolah Tinggi Ilmu Ekonomi Tridharma	0417107910	TATI SUMARTI	Penguatan Kearifan Lokal, ekonomi dan Perilaku Masyarakat Kabupaten Bandung dalam Mengelola Sampah	PDP
725	LLDIKTI IV	Sekolah Tinggi Ilmu Keperawatan PPNI Jawa Barat	0430087401	AGUS HENDRA	Real-time technology monitoring symptoms pada Mucositis Oral untuk Anak yang menjalani Kemoterapi di Indonesia	PDP
726	LLDIKTI IV	Sekolah Tinggi Ilmu Keperawatan PPNI Jawa Barat	0408068403	LIA JUNIARNI	PrevCyberbullying 4.0: anti-cyberbullying program terhadap pencegahan perilaku bullying pada remaja di Indonesia	PDP
727	LLDIKTI IV	Sekolah Tinggi Ilmu Kesehatan Bakti Tunas Husada	0402048101	FAJAR SETIAWAN	EFIKASI DAN EFEKTIVITAS SEDIAAN RADIANCE SERUM TOPIKAL MENGANDUNG NANOEMULSI ASTAXANTHIN DAN ZEAXANTHIN SEBAGAI ANTI KERUT DAN PENCERAH KULIT	PKPT
728	LLDIKTI IV	Sekolah Tinggi Ilmu Kesehatan Bani Saleh	0410068504	IIN RULIANA ROHENTI	ANALISIS CAKUPAN PROGRAM VAKSINASI DAN KEJADIAN IKUTAN PASCA VAKSINASI COVID 19 DI SALAH SATU WILAYAH KOTA BEKASI	PDP
729	LLDIKTI IV	Sekolah Tinggi Ilmu Kesehatan Bani Saleh	0430109401	MARATUN SOALIHA	Burnout Levels Pada Apoteker di Era Pandemi Covid -19	PDP
730	LLDIKTI IV	Sekolah Tinggi Ilmu Kesehatan Bani Saleh	0409108902	SARI DEFI OKZELIA	Formulasi dan Evaluasi Gel Pelembap Nanopartikel Gelatin Ekstrak Mesokarp Semangka (Citrullus lanatus [Thunb.] Matsum. & Nakai) sebagai Antioksidan	PDP
731	LLDIKTI IV	Sekolah Tinggi Ilmu Kesehatan Bani Saleh	0429018002	SILFERA INDRA YANTI	Hubungan antara Persepsi Masyarakat dengan Keputusan Penggunaan Suplemen Kesehatan untuk Meningkatkan Imunitas di masa Adaptasi Baru Pandemi Covid-19	PDP
732	LLDIKTI IV	Sekolah Tinggi Ilmu Kesehatan Bogor Husada	0413049501	ADEN DHANA RIZKITA	Studi pembentukan 8-OHdG sebagai Biomarker Kerusakan DNA yang disebabkan oleh Azathioprin	PDP
733	LLDIKTI IV	Sekolah Tinggi Ilmu Kesehatan Cirebon	0422128302	MOKHAMAD FIRMAN ISMANA	Efektifitas Software Rekam Medis untuk Meningkatkan Kemampuan Pelayanan Administrasi dan Motivasi Mahasiswa	PDP
734	LLDIKTI IV	Sekolah Tinggi Ilmu Kesehatan Cirebon	0430129102	SYARIFAH LUBBNA	PENGEMBANGAN VOLUNTEER PALLIATIVE TRAINING MODULE UNTUK MENGOPTIMALKAN PERAWATAN PALIATIF BERBASIS KOMUNITAS	PDP
735	LLDIKTI IV	Sekolah Tinggi Ilmu Kesehatan Mahardika Cirebon	0426117407	FARDHONI	PENGEMBANGAN APLIKASI REKAM MEDIS KESEHATAN BALITA DALAM MENENTUKAN KESEHATAN BALITA DI RW 002 SICALUNG KELURAHAN KARYAMULYA KOTA CIREBON	PDP
736	LLDIKTI IV	Sekolah Tinggi Ilmu Kesehatan Mahardika Cirebon	0416059005	IKA NURFAJRIYANI	Pengembangan dan Implementasi Aplikasi Cegah Anak Stunting (AECAS) Terhadap Pencegahan Stunting	PDP

737	LLDIKTI IV	Sekolah Tinggi Ilmu Kesehatan Santo Borromeus	0417097104	FERDINAN SIHOMBING	Perbandingan Efektivitas Proses Pembelajaran Profesi Ners Stase Keperawatan Komunitas Secara Konvensional Sebelum Pandemi COVID-19 dan Secara Daring Pada Masa Pandemi COVID-19	PDP
738	LLDIKTI IV	Sekolah Tinggi Ilmu Kesehatan Yatsi	0422088902	AYU PRATIWI	Analisis Masalah Psikologis Dan Strategi Koping Tenaga Kesehatan Dalam Merawat Pasien Covid-19	PDP
739	LLDIKTI IV	Sekolah Tinggi Ilmu Kesehatan Yatsi	0402119203	BELA NOVITA AMARIS SUSANTO	Pengaruh Konsumsi Jintan Hitam Terhadap Kesehatan pada Ibu Rumah Tangga	PDP
740	LLDIKTI IV	Sekolah Tinggi Ilmu Kesehatan Yatsi	0412059004	MEYNUR ROHMAH	Efektifitas Spirizomacare Terhadap Tingkat Kecemasan Pada Hipertensi di Puskesmas Grogol	PDP
741	LLDIKTI IV	Sekolah Tinggi Ilmu Kesehatan Yatsi	0411126304	SOLIHATI	PENGARUH MINUMAN BUNGA TELANG TERHADAP INSOMNIA PADA PENDERITA PASCA COVID-19	PDP
742	LLDIKTI IV	Sekolah Tinggi Ilmu Kesehatan YPIB	0427049004	WINI FITRINA SOFYAN	Pembelajaran Kooperatif Online dan Pengaruhnya terhadap Kemampuan ESP (English for Specific Purposes) Mahasiswa Ilmu Kesehatan Tahun 2022	PDP
743	LLDIKTI IV	Sekolah Tinggi Keguruan dan Ilmu Pendidikan Bina Mutiara	0416099202	SILVA FADILAH SUPARMAN	Science Writing Heuristic: to Enhance Students' Communication and Research Skill	PDP
744	LLDIKTI IV	Sekolah Tinggi Keguruan dan Ilmu Pendidikan Bina Mutiara	0413048406	USMAN DIENNUR	Pengembangan Media Pembelajaran E-Modul Berbasis ICT untuk meningkatkan kemampuan speaking Mahasiswa Pendidikan Bahasa Inggris di masa pandemi Covid 19.	PDP
745	LLDIKTI IV	Sekolah Tinggi Keguruan dan Ilmu Pendidikan Invada Cirebon	0420029501	MOCHAMAD GUNTUR	Pengembangan Media Pembelajaran Comic Book Digital Berbasis Kearifan Lokal dalam Menumbuhkan Budaya Literasi Pada Siswa Sekolah Dasar	PDP
746	LLDIKTI IV	Sekolah Tinggi Keguruan dan Ilmu Pendidikan Invada Cirebon	0431077403	MOHAMAD FAHMI REZA	Pengembangan Media Evaluasi Pembelajaran berbasis Game Edukasi Wordwall pada Mata Kuliah Jaringan Komputer	PDP
747	LLDIKTI IV	Sekolah Tinggi Keguruan dan Ilmu Pendidikan Invada Cirebon	0421088305	ROHELI	Penerapan Sistem Aplikasi Bahasa Inggris Berbasis Android Sebagai Sarana Pembelajaran Usia 6-12 Tahun Akibat Pandemi Covid-19	PDP
748	LLDIKTI IV	Sekolah Tinggi Keguruan dan Ilmu Pendidikan Invada Cirebon	0412129303	SITI SAHRONIH	Pengembangan Games Edukasi Berbasis Augmented Reality sebagai Media Pembelajaran Bermuatan Nilai Pendidikan Karakter Pada Siswa Sekolah Dasar	PDP



749	LLDIKTI IV	Sekolah Tinggi Keguruan dan Ilmu Pendidikan Pasundan	0416119005	ALVIADERI NOVIANTI	Program Pembelajaran aktif melalui Pendekatan Kolaboratif Berbasis Proyek pada Matakuliah Speaking	PDP
750	LLDIKTI IV	Sekolah Tinggi Keguruan dan Ilmu Pendidikan Pasundan	0431018905	DIKY HADYANSAH	Games Approach Implementation: Peningkatan Latihan Dasar Renang Teknik Pengenalan Air pada Kategori Usia Preschool Age, School Age, dan Grade Schooler	PDP
751	LLDIKTI IV	Sekolah Tinggi Manajemen Logistik Indonesia	0405058103	HARTATI MEDIYANTI PAKPAHAN	Model Simulasi Pengoperasian Terminal Peti Kemas Belawan	PDP
752	LLDIKTI IV	Sekolah Tinggi Pariwisata Bogor	0428078904	RIMA PRATIWI BATUBARA	STRATEGI PENERAPAN CHSE DI KAMPUNG LAUK BABAKAN KOTA BOGOR	PDP
753	LLDIKTI IV	Sekolah Tinggi Teknik Karawang	0420057304	SUMANTO	Optimasi Parameter Proses Permesinan Non-Conventional Sinker-EDM Menggunakan Electroda Grafit	PDP
754	LLDIKTI IV	Sekolah Tinggi Teknologi Cipasung	0406119105	AHMAD SAID	Prediksi Umur Pakai dari Bantalan Kereta Api	PDP
755	LLDIKTI IV	Sekolah Tinggi Teknologi Dr Kh Ez Muttaqien	0412046303	HASAN	Perlakuan Panas dan Celup Cepat (Quenching) untuk Meningkatkan Sifat Mekanik pada Baja Ringan G550	PDP
756	LLDIKTI IV	Sekolah Tinggi Teknologi Dr Kh Ez Muttaqien	0409129006	IRFAN SRIYONO PUTRO	Computer Vision untuk Menghitung Jumlah Ketersediaan Konektor Pada Proses Insertion Wiring Harness menggunakan Metode Mask R-CNN	PDP
757	LLDIKTI IV	Sekolah Tinggi Teknologi Dr Kh Ez Muttaqien	0413088803	MASESA ANGGA WIJAYA	Perbandingan Kinerja antara Sensor Api Flame 5 Channel dengan Sensor Asap MQ2 dalam mendeteksi pencegahan kebakaran	PDP
758	LLDIKTI IV	Sekolah Tinggi Teknologi Ilmu Komputer (STTIKOM) Insan Unggul	0021057906	SUSY KATARINA SIANTURI	Analisis ICT Literacy Mahasiswa Pada Pelaksanaan Perkuliahan Online di Masa Pandemi Pada STTIKOM Insan Unggul	PDP
759	LLDIKTI IV	Sekolah Tinggi Teknologi Industri dan Farmasi Bogor	0412108604	NINA IMANIAR	Sarang semut sebagai bahan baku pembuatan teh herbal anti kanker	PDP
760	LLDIKTI IV	Sekolah Tinggi Teknologi Industri dan Farmasi Bogor	0415059002	SILVI NURAFNI	Uji Aktivitas Obat Herbal Gel Ekstrak Daun Gaharu ( <i>Gyrinops versteegii</i> (Gilg.) Domke) Terhadap Luka Diabetes Pada Tikus Putih Jantan ( <i>Rattus norvegicus</i> )	PDP

761	LLDIKTI IV	Sekolah Tinggi Teknologi Muhammadiyah Cileungsi	0422047707	ASEP SAEPUDIN	RANCANG BANGUN GENERATOR SINKRON MAGNET PERMANEN 450 VA UNTUK PEMBANGKIT LISTRIK TENAGA ANGIN SUMBU VERTIKAL SKALA RUMAH TINGGAL DENGAN KECEPATAN ANGIN RENDAH	PDP
762	LLDIKTI IV	Sekolah Tinggi Teknologi Muhammadiyah Cileungsi	0405087401	NURKHOLIS	Rancang Bangun Aplikasi Pemantauan Penyebaran Covid 19 Berbasis GIS Wilayah Kecamatan Cileungsi - Kabupaten Bogor	PDP
763	LLDIKTI IV	Sekolah Tinggi Teknologi Mutu Muhammadiyah	0417017101	NIRVISON	MENURUNKAN CYCLE TIME DENGAN CARA MENGHILANGKAN WASTE PADA PROSES UNLOADING	PDP
764	LLDIKTI IV	Sekolah Tinggi Teknologi Mutu Muhammadiyah	0424066903	SURYO SULISTYO	ANALISIS PENGENDALIAN KUALITAS PRODUK MOREO TABLE DENGAN METODE SIX SIGMA DI PT . X	PDP
765	LLDIKTI IV	Sekolah Tinggi Teknologi Mutu Muhammadiyah	0409039104	YAHDI FIRMANSYAH	ANALISIS PENGARUH PENGGANTIAN VARIATOR SPEED PADA MESIN ROD FEEDER E120 COATING MACHINE TERHADAP HASIL PRODUKSI DI PT XYZ	PDP
766	LLDIKTI IV	Sekolah Tinggi Teknologi Terpadu Nurul Fikri	0414128604	IMAM HAROMAIN	Perancangan Sistem Informasi Geografis Pencarian Layanan Swab PCR dan Vaksin Covid-19 dengan Google Map API's Menggunakan Algoritma Jalur Terpendek	PDP
767	LLDIKTI IV	Sekolah Tinggi Teknologi Terpadu Nurul Fikri	0407129002	MISNA ASQIA	Pengembangan Sistem Pengajuan Surat berbasis GSuite untuk Meningkatkan Kemudahan Akses Layanan Administrasi Akademik untuk Mahasiswa dengan Keterbatasan Akses Internet dimasa Pandemi	PDP
768	LLDIKTI IV	Sekolah Tinggi Teknologi Terpadu Nurul Fikri	0427088810	REZA MAULANA	Perancangan Informasi Simulasi Imersif Ruang Isolasi Bertekanan Negatif Untuk Pasien Infeksi Covid-19 Menggunakan Virtual Reality	PDP
769	LLDIKTI IV	Sekolah Tinggi Teknologi Terpadu Nurul Fikri	0420089004	TIFANI NABARIAN	Perancangan Platform Terapi Bercerita Berbasis E-Counseling untuk Mengatasi Masalah Kesehatan Mental Mahasiswa di Perguruan Tinggi	PDP
770	LLDIKTI IV	STIE Pasim Sukabumi	0427039101	YUYUN YUNIATI YUNINGSIH	Pengaruh Literasi Keuangan dan Financial Technology Terhadap Kelangsungan Usaha (Business Sustainability) Pelaku UMKM di Sukabumi	PDP
771	LLDIKTI IV	STIKES An Nasher Cirebon	0431039301	EVA LUVIRIANI	Optimasi Zat Warna Buah Buni ( <i>Antidesma Bunius L</i> ) sebagai Pengganti Eosin pada Pemeriksaan Telur Cacing	PDP
772	LLDIKTI IV	STIKES Karsa Husada Garut	0417098902	ANDRI NUGRAHA	PENGEMBANGAN PASIEN VIRTUAL UNTUK MELATIH KETERAMPILAN KLINIS PERAWATAN INFEKSI PADA MAHASISWA KEPERAWATAN	PKPT

773	LLDIKTI IV	STIKES Karsa Husada Garut	0425118301	DEVI RATNASARI	PENGARUH KOMBINASI LIDAH BUAYA DAN GULA AREN TERHADAP PERBAIKAN ULKUS DIABETIK PADA PASIEN DIABETES MELLITUS TIPE 2	PDP
774	LLDIKTI IV	STIKES Muhammadiyah Ciamis	0008078701	ENDRIAN MULYADY JUSTITIA WALUYO	Kombinasi SMS Reminder dan Buku Harian Untuk Meningkatkan Kepatuhan Diet Pada Pasien Gagal Ginjal Kronik di Ruang Hemodialisa	PDP
775	LLDIKTI IV	STIKES Muhammadiyah Cirebon	0402119003	ERNI RATNA SUMINAR	Faktor-Faktor Yang Berhubungan Dengan Kejadian Keputihan Pada Remaja Putri Di SMAN 7 Kota Cirebon	PDP
776	LLDIKTI IV	STIKES Muhammadiyah Cirebon	0427129302	ISMANURRAHMAN HADI	Studi In-silico dan In-vitro: Eksplorasi Potensi Efek Antibakteri Ekstrak Etanolik Mangrove ( <i>Rhizophora stylosa</i> ) Tertarget Penghambatan Sintesis Dinding Sel Bakteri pada <i>Staphylococcus pyogenes</i> dan <i>Eschericia Coli</i>	PDP
777	LLDIKTI IV	STIKES Muhammadiyah Cirebon	0408029104	LIKE EFRIANI	Uji Aktivitas Inhibisi Enzim $\alpha$ -Glukosidase Terhadap Ekstrak Aseton, Etanol, dan Methanol Daun Mangrove ( <i>Rhizophora Mucronata</i> ) Sebagai Antidiabetes	PDP
778	LLDIKTI IV	STIKES Muhammadiyah Cirebon	0412018501	WIWIN WIDAYANTI	Pengaruh HIPNOSI (Hipno Laktasi) Terhadap Masalah Pengeluaran ASI Sebagai Upaya Mewujudkan Generasi Emas Bebas Stunting di Tempat Pelayanan Kesehatan Wilayah Cirebon”.	PDP
779	LLDIKTI IV	STIKES Prima Indonesia	0426088703	INDAH ZAHARA	Karakterisasi Probiotik Secara Molekular Dengan 16s rRNA yang Diisolasi dari Daun Sirsak ( <i>Annona muricata L.</i> ) Serta Uji Daya Hambat <i>Staphylococcus aureus</i> Pada Produk Sabun Cair untuk Pencegahan Covid-19	PDP
780	LLDIKTI IV	STIKES Prima Indonesia	0425059101	MEILIZA EKAYANTI	STUDI AKTIVITAS DAN UJI PENETAPAN FLAVONOID TOTAL EKSTRAK ETANOL DAUN BEBERAPA TANAMAN GENUS SYZYGIUM	PDP
781	LLDIKTI IV	STIKES Widya Dharma Husada Tangerang	0429099302	DIAH PERMATA SARI	Formulasi Granul Instan Ekstrak Kulit Melinjo ( <i>Gnetum Gnemon L</i> ) sebagai AntiHiperurisemia	PDP
782	LLDIKTI IV	STIKES Widya Dharma Husada Tangerang	0312069101	FENITA PURNAMA SARI INDAH	Analisis Pengembangan Sistem Informasi Kesehatan sebagai pencegahan Infeksi Opportunistik pada ODHA (Orang dengan HIV.AIDS) Melalui Implementation Science	PDP
783	LLDIKTI IV	STIKES Widya Dharma Husada Tangerang	0421028902	GINA AULIA	Nutrasetikal Gummy Candies Daun Jarak Pagar ( <i>Jatropha curcas L.</i> ) untuk mencegah Cacingan pada anak di Masa Pandemi	PDP
784	LLDIKTI IV	STIKES Widya Dharma Husada Tangerang	0420089304	RAHMAT KURNIAWAN	FAKTOR DETERMINAN PENYEBAB PUTUS OBAT ARV PADA ODHA USIA ANAK DI WILAYAH TANGERANG RAYA	PDP

785	LLDIKTI IV	STIKES Widya Dharma Husada Tangerang	0417108201	RIRIS ANDRIATI	ANALISIS INOVASI MODEL APLIKASI STRATEGI KOPING UNTUK MENINGKATKAN CD4 PADA PENYINTAS HIV/AIDS: EDUKASI DAN DUKUNGAN PSIKOSOSIAL SECARA DIGITAL	PDKN
786	LLDIKTI IV	STIKES Wijaya Husada Bogor	0415049004	BENNY MARUDUT SIMANJUNTAK	Faktor-Faktor yang Berhubungan dengan Pemakaian Alat Pelindung Telinga (APT) pada Pekerja	PDP
787	LLDIKTI IV	STIKES Wijaya Husada Bogor	8832400016	NURBAETI AMILIA	Penggunaan SMS Reminder Terhadap Perilaku Mengonsumsi Tablet Fe Pada Ibu Hamil	PDP
788	LLDIKTI IV	STIKES Wijaya Husada Bogor	0407069104	SASNI TRIANA PUTRI	Pemanfaatan Modifikasi Mosquito Killer Sebagai Alternatif Pengendalian Nyamuk Aedes Aegypti	PDP
789	LLDIKTI IV	STIKES Wijaya Husada Bogor	8869610016	SATRIO KUSUMO LELONO	Tingkat Kemandirian Pasien Dalam Mengontrol Halusinasi Melalui Terapi Aktivitas Kelompok	PDP
790	LLDIKTI IV	STISIP Banten Raya	0404117806	BAMBANG ARIANTO	Strategi Efektif Pencegahan Suap Dalam Pengelolaan Dana Desa di Kabupaten Pandeglang	PDP
791	LLDIKTI IV	STISIP Bina Putera Banjar	0423117907	NOVA CHALIMAH GIRSANG	Implementasi Kebijakan Pengarusutamaan Gender di Kota Banjar Jawa Barat	PDP
792	LLDIKTI IV	STISIP Bina Putera Banjar	0406068703	RIZA PURNAMA	EFEKTIVITAS PROGRAM MOTEKAR (MOTIVATOR KETAHANAN KELUARGA) DALAM MENEKAN ANGKA PERCERAIAN DI KOTA BANJAR TAHUN 2021	PDP
793	LLDIKTI IV	STISIP Setia Budhi	0418119401	KAFURTA SUTAARGA	RELEVANSI PENERAPAN HUKUM ADAT BADUY TERHADAP KEBIJAKAN PEMBATAAN SOSIAL BERSKALA BESAR (PSBB) DI MASA PANDEMIC COVID 19	PDP
794	LLDIKTI IV	STISIP Setia Budhi	0402078002	YUNITA	OPTIMALISASI UPAYA PENGURANGAN SAMPAH PLASTIK TERINTEGRASI PERGUB NO. 45 TAHUN 2019 DILINGKUNGAN PEDAGANG PASAR RANGKASBITUNG	PDP
795	LLDIKTI IV	STKIP La Tansa Mashiro	0423118904	NURUL AFIYATTENA	Pengembangan Buku Elektronik Grammar in Written Discourse dengan Pendekatan Multimodal pada Aplikasi Book Creator	PDP
796	LLDIKTI IV	STKIP La Tansa Mashiro	0409119202	QISWATUN MUKHOYYAROH	PENGEMBANGAN STRATEGI PEMBELAJARAN P3D MENGGUNAKAN GOOGLE SITES UNTUK MENUNJANG KETERAMPILAN ABAD 21	PDP
797	LLDIKTI IV	STKIP Arrahmaniyah	0420018306	JAMILAH	PENINGKATAN INOVASI GURU SEKOLAH DASAR MELALUI PENGUATAN LITERASI TEKNOLOGI UNTUK MENUNJANG PEMBELAJARAN ABAD 21	PDP
798	LLDIKTI IV	STKIP Arrahmaniyah	0422037805	NURKAIDAH	ANALISIS MENINGKATKAN KEMAMPUAN DIGITALISASI GURU MELALUI METODE KNOWSHARE PADA MASA PANDEMIC COVID-19 DI KOMED DEPOK	PDP
799	LLDIKTI IV	STKIP Muhammadiyah Bogor	0412058308	MEITA LESMIATY KHASYAR	PENGENALAN BAHASA INGGRIS PADA ANAK USIA DINI DENGAN ALAT PERMAINAN EDUKATIF (APE) DWIBAHASA	PDP

800	LLDIKTI IV	STKIP Muhammadiyah Bogor	0404087003	SOFIATIN	Strategi Pembelajaran Interaktif Keterampilan Menulis Berita Menggunakan WhatsApp Group dalam Mengoptimalkan CPMK di Perguruan Tinggi	PDP
801	LLDIKTI IV	STKIP Muhammadiyah Bogor	0401038803	TRİYANTO	PENGEMBANGAN BUKU CERITA BERGAMBAR DWIBAHASA SEBAGAI PEMERTAHANAN BAHASA SUNDA PADA ANAK DENGAN PENDEKATAN PSIKOLINGUISTIK	PDP
802	LLDIKTI IV	STKIP Muhammadiyah Kuningan	0412017901	ASEP USAMAH	Pembelajaran Bahasa Arab Berbasis Multimedia Canva Untuk Sekolah Dasar Aisiyah	PDP
803	LLDIKTI IV	STKIP Muhammadiyah Kuningan	0427098102	MIRA MAYASAROKH	Simulasi Penerapan Kurikulum Paradigma Baru Pada Pembelajaran Matematika Anak Usia Dini Menggunakan Mathematical Modelling Untuk Mengembangkan Kemampuan Dasar Literasi	PDP
804	LLDIKTI IV	STKIP Muhammadiyah Kuningan	0429019202	REZA MUHAMAD ZAENAL	Pengembangan Media Pembelajaran Mobile Learning "NuMet" untuk meningkatkan Kemampuan Numerasi Siswa Sekolah Dasar	PDP
805	LLDIKTI IV	STKIP Muhammadiyah Kuningan	0418119302	SOFHIAN FAZRIN NASRULLOH	Desain dan Pengembangan Aplikasi Sumber Belajar Kolaboratif melalui Knowledge Management System untuk Perguruan Tinggi	PDP
806	LLDIKTI IV	STKIP Nahdlatul Ulama Indramayu	0403068608	AHMAD MASKUR SUBAWEH	Profil Kompetensi Pedagogik Mahasiswa Keguruan pada Era Revolusi Industri 4.0	PDP
807	LLDIKTI IV	STKIP Nahdlatul Ulama Indramayu	0423068902	KHOIRUL FAJRI	KAJIAN SENI TARLING DAN UPAYA REVITALISASI DENGAN MEREFUNGSIONALISASINYA PADA MATA KULIAH SANGGAR SASTRA STKIP NU INDRAMAYU BERBASIS INDUSTRI 4.0	PDP
808	LLDIKTI IV	STKIP Nahdlatul Ulama Indramayu	0406068806	MUJI ZAIN NAUFAL	ANALISIS LITERASI MEMBACA MAHASISWA SELAMA PEMBELAJARAN DARING PADA MASA PANDEMI COVID-19	PDP
809	LLDIKTI IV	STKIP Nahdlatul Ulama Indramayu	0406108806	SENI OKTRIANI	PEMBELAJARAN PENDIDIKAN JASMANI OLAHRAGA DAN KESEHATAN SAAT MASA PANDEMI COVID-19 DI TINGKAT MADRASAH IBTIDAIYAH KABUPATEN INDRAMAYU	PDP
810	LLDIKTI IV	STKIP Panca Sakti Bekasi	0409049002	CHANDRA APRIYANSYAH	PENGEMBANGAN MODEL PERMAINAN BERBASIS BARANG BEKAS DALAM UPAYA MENINGKATKAN KOMPETENSI ABAD 21 PADA ANAK USIA DINI	PDP
811	LLDIKTI IV	STKIP PGRI Sukabumi	0427019001	SISKA DWI YULIANTI	PERANAN KRIYA BAMBU DALAM MENINGKATKAN EKONOMI KELUARGA PASCA PANDEMI COVID-19	PDP
812	LLDIKTI IV	STKIP Setiabudhi	0407069003	ARIEF STYO NUGROHO	Disentangling Speaking Barriers Faced by Sports Students in Classroom Discussion: A Case Study in Indonesia EFL Classroom	PDP
813	LLDIKTI IV	STKIP Setiabudhi	0419119001	AYU FAJARWATI	Mitigasi bencana alam melalui permainan tradisional pada anak usia dini	PDP
814	LLDIKTI IV	STKIP Setiabudhi	0423118801	RIAN FAUZI	Kearifan Lokal Masyarakat Nelayan Muara-Binuageun Di Kabupaten Lebak Tentang Mitigasi Dan Kesiagaan Bencana	PDP

815	LLDIKTI IV	STKIP Setiabudhi	0414077701	SAMSU BAHRI	Pengembangan aplikasi Automatic Short Answer Grading menggunakan metode TF-IDF dan cosine similarity untuk menilai kemampuan grammar siswa	PDP
816	LLDIKTI IV	STKIP Setiabudhi	0424087203	YUSDIANA	Pengenalan Makanan Tradisional Lebak Pada Anak Usia Dini berbasis android	PDP
817	LLDIKTI IV	STKIP Situs Banten di Serang	0401048802	AHMAD YANI	PENGARUH PELATIHAN FUNDAMENTAL MOVEMENT SKILLS (FMS) PADA ANAK DENGAN GANGGUAN KOORDINASI PERKEMBANGAN (DYSPRAXIA)	PDP
818	LLDIKTI IV	STKIP Surya	0405017807	DJUKARNA	Pengembangan Superkapasitor Bank dengan Kontroler ESP-32 Berbasis IoT sebagai Alat Penyimpan Energi Listrik	PDP
819	LLDIKTI IV	STKIP Surya	0405048901	INDRA BAYU MUKTYAS	Perbaikan Citra Hasil Scan Dokumen Menggunakan Transformasi Perspektif dengan Python	PDP
820	LLDIKTI IV	STKIP Syekh Manshur	0425108903	ADE FARID HASYIM	ANALISIS CPMK SENI RUPA MAHASISWA STKIP SYEKH MANSBUR PADA WISATA EDUKASI MEMBATIK	PDP
821	LLDIKTI IV	STKIP Syekh Manshur	8894230017	TATU MAESAROH	Pengembangan Kampung Wisata dalam Upaya Pemberdayaan Masyarakat	PDP
822	LLDIKTI IV	STKIP Yasika	0416088904	LANLAN MUHRIA	Penerapan Metode Blended Learning Berbasis Aplikasi Quizizz dalam Meningkatkan Hasil Belajar Bahasa Inggris	PDP
823	LLDIKTI IV	STKIP Yasika	0408097804	RULLY KHOERU SOLIHIN	Peningkatan Hasil Belajar Bahasa Inggris Dengan Menggunakan Metode Pembelajaran Scramble Pada Siswa Kelas VII MTs Daarul Uluum PUI Ranji	PDP
824	LLDIKTI IV	STMIK Bani Saleh	0413107601	BUDI	IMPLEMENTASI ALAT PEMILAH SAMPAH OTOMATIS DENGAN METODE FUZZY SUGENO	PDP
825	LLDIKTI IV	STMIK IKMI Cirebon	0401059402	ADE RIZKI RINALDI	PENGEMBANGAN APLIKASI "DODOLAN" SEBAGAI STRATEGI PEMASARAN UNTUK HASIL PENGRAJIN UMKM BATIK DESA TRUSMI BERBASIS ANDROID	PDP
826	LLDIKTI IV	STMIK IKMI Cirebon	0419017002	AGUS BAHTIAR	ANALISIS HASIL PRESTASI MAHASISWA KIP STMIK IKMI CIREBON MENGGUNAKAN ALGORITMA RANDOM FOREST DI MASA PANDEMI COVID-19	PDP
827	LLDIKTI IV	STMIK IKMI Cirebon	0403049301	ARIF RINALDI DIKANANDA	Estimasi Kemampuan Computational Thingking Pemain Game Dota2 Menggunakan Teknik Machine Learning	PDP
828	LLDIKTI IV	STMIK IKMI Cirebon	8961210021	DODI SOLIHUDIN	RANCANG BANGUN SISTEM PRESENSI ONLINE DENGAN METODE GAMIFIKASI DAN ONLINE COLLABORATIVE LEARNING DI STMIK IKMI CIREBON	PDP
829	LLDIKTI IV	STMIK IKMI Cirebon	0411068706	IIN	RANCANG BANGUN SISTEM INFORMASI BIMBINGAN ONLINE (SIMABIN) DENGAN FITUR WHATSAPP GATEWAY NOTIFICATIONS DI STMIK IKMI CIREBON	PDP
830	LLDIKTI IV	STMIK IKMI Cirebon	0406079401	IRFAN ALI	Pengembangan Augmented Reality Untuk Mendukung Aspek Kognitif Dalam Pembelajaran Wisata Religi Pada Masa Pandemi Covid-19	PDP

831	LLDIKTI IV	STMIK IKMI Cirebon	0406027802	RULI HERDIANA	PENGEMBANGAN MODEL DETEKSI COVID 19 VARIAN OMICRON BERDASARKAN CITRA CT-SCAN THORAX MENGGUNAKAN ALGORITMA CONVOLUTIONAL NEURAL NETWORK	PDP
832	LLDIKTI IV	STMIK IKMI Cirebon	0414087803	SAEFUL ANWAR	Evaluasi Pembelajaran Hybrid Pada Masa Pandemi Covid-19 Menggunakan Teknik Machine Learning Di STMIK IKMI Cirebon	PDP
833	LLDIKTI IV	STMIK IKMI Cirebon	0411126604	TATI SUPRAPTI	PENGEMBANGAN MODEL SISTEM PRESENSI BERBASIS DETEKSI WAJAH (SIDEWA) MENGGUNAKAN TEKNIK GENERATIVE ADVERSARIAL NETWORK (GAN) DI BADAN PUSAT STATISTIK (BPS) KOTA CIREBON	PDP
834	LLDIKTI IV	STMIK IKMI Cirebon	0428086304	UMI HAYATI	PENERAPAN SISTEM PENGENALAN WAJAH DENGAN TEKNIK PRINCIPLE COMPONENT ANALYSIS (PCA) PADA IDENTITAS KARTU TANDA MAHASISWA DI STMIK IKMI CIREBON	PDP
835	LLDIKTI IV	STMIK Insan Pembangunan	8850111019	YOGA PRIHASTOMO	Pengembangan Mobile Intellectual Property (IP) Marketplace Berbasis Location Aware Computing di Indonesia	PDP
836	LLDIKTI IV	STMIK Rosma	0430107104	FEMMY	Analisis Pengaruh Informasi User-Generated Content (UGC) dari Media Sosial dan Electronic Word of Mouth Positif (e-WOM Positif) Pada Niat Berkunjung Wisatawan di Indonesia	PDP
837	LLDIKTI IV	STMIK Tasikmalaya	0423089302	MUHAMMAD RIZKI NUGRAHA	Sistem Informasi Geografis untuk Pemetaan UMKM Kota Tasikmalaya	PDP
838	LLDIKTI IV	STMIK Tasikmalaya	0428047806	NANANG ABDURAHMAN	SISTEM PAKAR DIAGNOSA PENYAKIT ISPA DENGAN MENGGUNAKAN METODE CERTAINTY FACTOR BERBASIS WEB	PDP
839	LLDIKTI IV	Universitas Al-ghifari	0427068403	DADAN SUMANTRI	Peningkatan Daya Tarik Kunjungan Pariwisata Wilayah Pesisir dan Laut Melalui Optimalisasi Digital Marketing	PDP
840	LLDIKTI IV	Universitas Al-ghifari	0425089002	FOURUS HUZNATUL ABQORIYYAH	Perspektif Religiusitas dalam Wisata Edukasi Layang-layang di Pantai Pangandaran melalui analisis SWOT	PDP
841	LLDIKTI IV	Universitas Al-ghifari	0411027001	GINAYANTI HADISOEBROTO	PERBANDINGAN EFEKTIVITAS ADSORPSI KARBON AKTIF KULIT NANGKA, KULIT SALAK DAN KULIT SEMANGKA SEBAGAI BIOADSORBEN LOGAM Pb DARI LIMBAH INDUSTRI FARMASI	PDP
842	LLDIKTI IV	Universitas Al-ghifari	0428028308	LISNA DEWI	PERBANDINGAN EFEKTIVITAS ADSORPSI CANGKANG TELUR AYAM DAN CANGKANG TELUR BEBEK TERHADAP LOGAM Pb DARI LIMBAH CAIR INDUSTRI FARMASI	PDP
843	LLDIKTI IV	Universitas Al-ghifari	0402028701	MUHAMMAD RIDWAN CAESAR	INOVASI TATA KELOLA USAHA MIKRO KECIL MENENGAH (UMKM) TANGGUH BENCANA PASCA PANDEMI COVID-19 DI KOTA BANDUNG	PDP

844	LLDIKTI IV	Universitas Al-ghifari	0409069601	MUHAMMAD TAUFAN ASHSHIDDIQI	Optimalisasi Financial Management Behavior Pelaku UMKM melalui Digital Financial Knowledge di Era Digital	PDP
845	LLDIKTI IV	Universitas Al-ghifari	0403038601	SRI MARYAM	Pemanfaatan Daun Talas sebagai Pangan Fungsional Untuk Penderita Diabetes dengan Membuat Formulasi Serbuk Effervescen	PDP
846	LLDIKTI IV	Universitas Al-ghifari	0412049003	TAUFIQ RAHMAT	HR 4.0 dan Rural Gen-Z : Urgensi Kompetensi Literasi Digital dalam Meningkatkan Kesiapan Kerja di Era Revolusi Industri 4.0	PDP
847	LLDIKTI IV	Universitas Al-ghifari	0407076702	YUYUN MULYATI	POTENSI PETANI MILENIAL JAWA BARAT DALAM MENDONGKRAK PEREKONOMIAN NASIONAL MELALUI EKSPORT PRODUK PERKEBUNAN	PDP
848	LLDIKTI IV	Universitas Bandung Raya	0401049301	AGH Nia RAHMAWATI	Formulasi Amelioran Organik untuk Menurunkan Kadar Salinitas Tanah dan Stres Garam pada Tanaman Padi di Lahan Salin Sub-optimal	PDP
849	LLDIKTI IV	Universitas Banten Jaya	0401097502	NILA PRASETYO ARTIWI	PENINGKATAN KAPASITAS SIMPANG TAK BERSINYAL PADA SIMPANG TIGA PETIR KABUPATEN SERANG	PDP
850	LLDIKTI IV	Universitas Banten Jaya	0422058803	TAUNY AKBARI	PENGOLAHAN SAMPAH ORGANIK RUMAH TANGGA MENGGUNAKAN KOMPOSTER AEROB MODIFIKASI "i-Comps" (INTEGRATED COMPOSTER)	PDP
851	LLDIKTI IV	Universitas Banten Jaya	0428099105	TIFANI INTAN SOLIHATI	Analisis Tren dan Pemetaan Penelitian Mahasiswa Teknik Informatika Menggunakan Graph Convolutional Networks di UNBAJA	PDP
852	LLDIKTI IV	Universitas Banten Jaya	1016078001	YUL HENDRA	Pengembangan Sistem Informasi Administrasi TOEFL Menggunakan Arsitektur HMVC (Hierarchical Model-View-Controller) dan Framework CodeIgniter (Studi Kasus: Lembaga Bahasa Fakultas Keguruan dan Ilmu Pendidikan Universitas Banten Jaya)	PDP
853	LLDIKTI IV	Universitas Bhakti Kencana	0406129201	AGUNG SUTRIYAWAN	Evaluasi Sistem Surveilans Epidemiologi Penyakit Demam Berdarah Dengue (DBD) Di Kota Bandung	PDP
854	LLDIKTI IV	Universitas Bhakti Kencana	0408078805	ANA IKHSAN HIDAYATULLAH	Pengaruh terapi psikoedukasi dengan menggunakan video terhadap kecemasan pada pasien Gagal Ginjal Kronis yang menjalani terapi hemodialisis	PDP
855	LLDIKTI IV	Universitas Bhakti Kencana	0401018308	ARIS SUHARDIMAN	Pengaruh Tempat Tumbuh Tanaman Daun Gaharu (Aquilaria malaccensis Lam) Dari Dua Daerah Yang Berbeda Terhadap Aktivitas Antioksidan Dengan Metode DPPH	PDP
856	LLDIKTI IV	Universitas Bhakti Kencana	0404019302	AULIA NURFAZRI ISTIQQOMAH	AKTIVITAS ANTI OBESITAS DAN ANTI INFLAMASI EKSTRAK ETANOL DAUN KATUK (Sauropus androgynus (L.) Merr) PADA TIKUS WISTAR JANTAN OBESITAS	PDP
857	LLDIKTI IV	Universitas Bhakti Kencana	0416038501	DEWI KURNIA	Optimasi Ekstraksi dengan Gelombang Ultrasonik pada Makroalga Eucheuma cottonii untuk Meningkatkan Aktivitas Antibakteri terhadap Bakteri Jerawat	PDP



858	LLDIKTI IV	Universitas Bhakti Kencana	0409039102	DAH ADNI FAUZIAH	Analisis Risiko Penyebaran COVID-19 di Kabupaten Bandung	PDP
859	LLDIKTI IV	Universitas Bhakti Kencana	0408049402	HENDRA MAHAKAM PUTRA	Efek Centella asiatica L. (Urb) Terhadap Kekakuan Arteri pada Obesitas Sebagai Biomarker Disfungsi Endotel dan Resiko Kardiovaskular pada model Hewan Obesitas	PDP
860	LLDIKTI IV	Universitas Bhakti Kencana	0401129401	KANIA FAJARWATI	UJI AKTIVITAS ANTIOKSIDAN DAN STANDARISASI EKSTRAK PEGAGAN (Centella asiatica L. Urb) DARI BEBERAPA DAERAH DI JAWA BARAT	PDP
861	LLDIKTI IV	Universitas Bhakti Kencana	0405018102	RIZKI MULIANI	Efektivitas Mengunyah Permen Karet dengan Berkumur Air Matang terhadap Rasa Haus pada Pasien yang Menjalani Hemodialisis	PDP
862	LLDIKTI IV	Universitas Bhakti Kencana	0430069401	SUHERDIN	Statistik Kecelakaan Kerja Berdasarkan Loss Causation Model dan Pendekatan Risk Assesmenet Pada Industri Informal Pengelasan di Bandung Raya	PDP
863	LLDIKTI IV	Universitas Bhakti Kencana	0403098101	SUMBARA	Efektivitas Passive Legs Raising Terhadap Penilaian Responsivitas Cairan Pada Klien Syok Septik Di Masa Pandemi Covid-19	PDP
864	LLDIKTI IV	Universitas Bhakti Kencana	0420039003	VIVOP MARTI LENGGA	Pengaruh Penggunaan AA-20 (Aplikasi Alarm 20-20-20) terhadap Prevalensi Computer Vision Syndrome pada Mahasiswa dengan Pembelajaran Jarak Jauh	PDP
865	LLDIKTI IV	Universitas Bhakti Kencana	0420039002	YAKOBUS LAU DE YUNG SINAGA	Pengaruh literasi gizi terhadap konsumsi sugar sweetened beverages dan indeks massa tubuh pada remaja di Kota Bandung	PDP
866	LLDIKTI IV	Universitas Bhakti Kencana	0402128906	YOSEF PANDAN LOLAN	Analisis Determinan Perilaku Dengan Kejadian Stunting Di Kota Bandung-RETROSPEKTIF	PDP
867	LLDIKTI IV	Universitas Bina Bangsa	2124019401	AMAT HIDAYAT	Pengembangan Media Game Animasi Animal Karambol Berbasis Aplikasi Android Untuk Meningkatkan Pengetahuan Sains Pada Anak Usia Dini	PDP
868	LLDIKTI IV	Universitas Bina Bangsa	0410109006	ANA UTAMI FATONI	Persepsi dan Praktek Guru Sekolah Menengah Atas Pada Pembelajaran Bahasa Inggris Daring Menggunakan Analisis Technological Pedagogical Content Knowledge di Banten	PDP
869	LLDIKTI IV	Universitas Bina Bangsa	0412048704	APRIL LAKSANA	STRATEGI PENGEMBANGAN DIGITAL TOURISM SEBAGAI PROMOSI PARIWISATA DI PROVINSI BANTEN	PDP
870	LLDIKTI IV	Universitas Bina Bangsa	0403066401	BAMBANG DWI SUSENO	Dynamic Agility Orchestration Resources Sebagai Model Pemulihan Pariwisata Pantai Selat Sunda Dalam Mendukung Pemulihan Ekonomi Nasional di Provinsi Banten	PDKN
871	LLDIKTI IV	Universitas Bina Bangsa	0420088305	DEDY KHAERUDIN	ANALISIS PELUANG DAN TANTANGAN PEMASARAN PRODUK MAKANAN OLAHAN BERBASIS RUMPUT LAUT DENGAN METODE SEARCH ENGINE OPTIMIZER	PDP

872	LLDIKTI IV	Universitas Bina Bangsa	0420088904	DIANA AYU ROSTIKAWATI	PENGEMBANGAN BAHAN AJAR FISIKA DASAR BERBASIS SCIENCE, TECHNOLOGY, ENGINEERING, AND MATHEMATICS (STEM) DI PROGRAM STUDI TEKNIK INDUSTRI UNTUK MENINGKATKAN LIFE SKILL MAHASISWA	PDP
873	LLDIKTI IV	Universitas Bina Bangsa	0410087411	IBROHIM	ANALISA FAKTOR-FAKTOR YANG BERPERAN PADA TINGKAT LITERASI KEUANGAN SYARIAH PADA MAHASISWA MUSLIM DI KOTA SERANG	PDP
874	LLDIKTI IV	Universitas Bina Bangsa	0401018012	KENEDI	EVALUASI POTENSI WISATA PANTAI KAWASAN STRATEGIS PARIWISATA ANYER – CINANGKA	PDP
875	LLDIKTI IV	Universitas Bina Bangsa	0416079701	LAKSMI EVASUFI WIDI FAJARI	Pengembangan Media Pembelajaran Berbasis Augmented Reality pada Pembelajaran IPA SD untuk Meningkatkan Keterampilan Berpikir Kritis dan Literasi Digital Peserta Didik	PDP
876	LLDIKTI IV	Universitas Bina Bangsa	0406109203	MAULIDA NUR	Persepsi Guru Terhadap Pendidikan Multikultural di Pendidikan Anak Usia Dini	PDP
877	LLDIKTI IV	Universitas Bina Bangsa	0410129104	MUHAMMAD ANGGA ANGRIAWAN	PERHITUNGAN POTENSI PAJAK DAERAH DAN RETRIBUSI DAERAH DENGAN MENGGUNAKAN PENDEKATAN MIKRO DAN MAKRO: STUDI KASUS KOTA SERANG	PDP
878	LLDIKTI IV	Universitas Bina Bangsa	0402119402	RATU YUSTIKA RINI	Implementasi Science, Technology, Engineering, Art and Mathematics (STEAM) dalam mengkonstruksi kesetaraan gender pada anak usia dini	PDP
879	LLDIKTI IV	Universitas Bina Bangsa	0422099401	RINI DWI SEPTIYANI	RANCANGAN E-MODUL ENGLISH FOR SPECIFIC PURPOSE (ESP) BERBATUAN CANVA UNTUK MENINGKATKAN PEMAHAMAN MATERI BAHASA INGGRIS BAGI MAHASISWA HUKUM	PDP
880	LLDIKTI IV	Universitas Bina Bangsa	0409128002	RIYANTHI IDAYU	Faktor-Faktor Penyebab Temuan Berulang pada Pemeriksaan Inspektorat di Kabupaten Serang	PDP
881	LLDIKTI IV	Universitas Bina Bangsa	0422067903	SAEPUDIN	IMPLEMENTASI AKHLAKUL KARIMAH SANTRI DAN MANAJEMEN PENDIDIKAN KEAGAMAAN DI PONDOK PESANTREN SE-KOTA SERANG GUNA MENCEGAH RADIKALISME-TERORISME	PDP
882	LLDIKTI IV	Universitas Bina Bangsa	0418069303	ULINNUHA	Efektivitas Pembelajaran Bahasa Indonesia Bagi Mahasiswa Untuk Menghindari Ujaran Kebencian Di Media Sosial Dalam Upaya Mendukung SDGs Goals Quality Education	PDP
883	LLDIKTI IV	Universitas Buana Perjuangan Karawang	0411089103	AGUS SUPRIYANTO	Pengaruh Variasi Injection Velocity Dan Packing Pressure Terhadap Kualitas Part Produk Injection Molding	PDP
884	LLDIKTI IV	Universitas Buana Perjuangan Karawang	0311077903	DODI MULYADI	Optimasi Parameter Proses Vee Bending Menggunakan Material Electro Galvanized Steel dengan Ekperimen Taguchi	PDP

885	LLDIKTI IV	Universitas Buana Perjuangan Karawang	0415098205	DWI EPTY HIDAYATY	NFT (Non Fungible Token) Sebagai Aset Digital dan Alternatif Marketplace untuk Meningkatkan Aktivitas Bernilai Tambah (Studi pada Mahasiswa UBP Karawang yang Berwirausaha)	PDP
886	LLDIKTI IV	Universitas Buana Perjuangan Karawang	0708047005	HIMYATUL HIDAYAH	FORMULASI, KARAKTERISASI DAN PENGUJIAN SPF SECARA IN VITRO SEDIAAN SERUM EKSTRAK ETANOL DAUN JAMBLANG ( <i>Syzygium cumini</i> (L.)Skeels)	PDP
887	LLDIKTI IV	Universitas Buana Perjuangan Karawang	0424018902	KHOIRUDIN	Optimasi Multi Respon pada Parameter Proses Permesinan Non-conventional Sinker-EDM	PDP
888	LLDIKTI IV	Universitas Buana Perjuangan Karawang	0403109203	KIKI AHMAD BAIHAQI	Prediksi Hasil Panen Tanaman Padi Yang Terdampak Hama Tikus Berdasarkan Citra Menggunakan Algoritma CNN	PDP
889	LLDIKTI IV	Universitas Buana Perjuangan Karawang	0421079104	MAHARINA	e-Government in Te Public Health Sector: Kansei Engineering Method for Redesigning Website Karawang District Health Office	PDP
890	LLDIKTI IV	Universitas Buana Perjuangan Karawang	0104079101	MARHISAR SIMATUPANG	PERAN OPTIMISME DAN AGILITY TERHADAP KESIAPAN UNTUK BERUBAH DALAM MELAKSANAKAN MERDEKA BELAJAR KAMPUS MERDEKA	PDP
891	LLDIKTI IV	Universitas Buana Perjuangan Karawang	0426119601	RIZKI AULIA NANDA	Studi Multi Parameter Kendali dan Perakitan Sensor Pada Sistem heating, ventilation, dan air-conditioning Berbasis IoT	PDP
892	LLDIKTI IV	Universitas Buana Perjuangan Karawang	0312098502	SUDRAJAT SUGIHARTA	PENGEMBANGAN BAHAN BAKU PEPTIDA KOLAGEN DARI LIMBAH SISIK IKAN BANDENG ( <i>Chanos chanos</i> ) SEBAGAI BIOAKTIF EMULSIFIER	PDP
893	LLDIKTI IV	Universitas Buana Perjuangan Karawang	0410077901	YANA CAHYANA	ANALISIS SENTIMEN PINDAH IBU KOTA NEGARA (IKN) BARU PADA TWITTER MENGGUNAKAN ALGORITMA NAIVE BAYES DAN SUPPORT VECTOR MACHINE (SVM)	PDP
894	LLDIKTI IV	Universitas Buddhi Dharma	0401128505	VIVIN HANITHA	Analisis Determinan Faktor Kemandirian UMKM Penyandang Disabilitas sebagai Model Kewirausahaan Inklusif di Tangerang Propinsi Banten	PDP
895	LLDIKTI IV	Universitas Djuanda	0012046901	RITA RAHMAWATI	PENGEMBANGAN DESA-DESA WISATA BERBASIS NILAI BUDAYA LOKAL DI KABUPATEN SUKABUMI	PPS-PTM
896	LLDIKTI IV	Universitas Djuanda	0012046901	RITA RAHMAWATI	IMPLEMENTASI KEBIJAKAN PENDIDIKAN MENENGAH ATAS PADA MASA PANDEMIK COVID-19 DI KABUPATEN SUKABUMI	PPS-PTM
897	LLDIKTI IV	Universitas Faletahan	0416078703	INNAMA SAKINAH	Analisis Faktor yang Berhubungan dengan Kematian Maternal dalam Penguatan Pengetahuan dan Pengembangan Kebijakan Kesehatan di Provinsi Banten: Studi Otopsi Verbal Maternal	PDP
898	LLDIKTI IV	Universitas Faletahan	0405118302	SRI MUJIYANTI	Studi Fenomenologi Caring Learning Pada Mahasiswa Pendidikan Profesi Ners Universitas Faletahan	PDP
899	LLDIKTI IV	Universitas Garut	0416128901	FITRI AWALIAH	ANALISIS KEBIJAKAN DAN STRATEGI PENGEMBANGAN AGRIBISNIS MANGGA BERKELANJUTAN	PKPT

900	LLDIKTI IV	Universitas Global Jakarta	0407119401	AHMAD PITRA	Efektivitas Pemerataan Pelayanan Bantuan Langsung Tunai (BLT) Dana Desa Terhadap Masyarakat yang Ter dampak Covid-19 di Kecamatan Pendopo Induk	PDP
901	LLDIKTI IV	Universitas Global Jakarta	0315049501	ANINDYA ANANDA HAPSARI	PENGEMBANGAN SISTEM PENDETEKSI PENGGUNAAN DAN TIPE MASKER PADA MASA NEW NORMAL MENGGUNAKAN ARTIFICIAL INTELLIGENCE METODE CONVOLUTIONAL NEURAL NETWORK DENGAN PYTHON.	PDP
902	LLDIKTI IV	Universitas Global Jakarta	0320019502	ARIEP JAENUL	Pengembangan Algoritma Sederhana untuk Ekstraksi Fitur Detak Jantung Janin (DJJ) Dengan Menggunakan Matlab	PDP
903	LLDIKTI IV	Universitas Global Jakarta	0307069501	DEVAN JUNESCO VRESDIAN	Simulasi Pengaruh Aerodinamika Terhadap Desain Tipe-tipe Propeller Yang Berbeda Pada UAV	PDP
904	LLDIKTI IV	Universitas Global Jakarta	0306109401	DIAN NUGRAHA	Perbandingan outranking Self-diagnoses SARS-CoV-2 menggunakan Decision Support System (DSS) dari metode ELECTRE III dan PROMETHEE	PDP
905	LLDIKTI IV	Universitas Global Jakarta	0403099501	DWI RACHMAWATI	ANALISIS STRATEGI DIGITAL MARKETING DAN GREEN MARKETING UNTUK MENJAGA BUSINESS SUSTAINABILITY PADA UMKM DI KAB. BANDUNG DALAM ERA EKONOMI DIGITAL	PDP
906	LLDIKTI IV	Universitas Global Jakarta	0319109004	ENTI HARIADHA	Deteksi Dini Gangguan Tiroid Menggunakan Sistem Pakar Metode Certainty Factor Berbasis Android	PDP
907	LLDIKTI IV	Universitas Global Jakarta	0307067505	FACHLUL INFITHAR	PENGARUH TEKNOLOGI IMMERSIVE VERGE3D E-LEARNING TERHADAP MOTIVASI BELAJAR & PRESTASI AKADEMIK MAHASISWA DI UNIVERSITAS GLOBAL JAKARTA	PDP
908	LLDIKTI IV	Universitas Global Jakarta	0326019401	HADI WIJAYA	ANALISIS STRATEGI DIGITAL MARKETING TERHADAP MINAT SERTA KEPUTUSAN PENDAFTARAN CALON MAHASISWA BARU PERGURUAN TINGGI SWASTA DI INDONESIA (STUDI KASUS: UNIVERSITAS GLOBAL JAKARTA)	PDP
909	LLDIKTI IV	Universitas Global Jakarta	0306117607	JAYA SIHOMBING	PERANCANGAN SISTEM KONTROL DAN MONITORING LEVEL KETINGGIAN AIR DRAINASE DI STASIUN UNDERGROUND MRT JAKARTA	PDP
910	LLDIKTI IV	Universitas Global Jakarta	8812964320	KUN HARJIYANTO	Perancangan Sistem Pendukung Keputusan untuk Seleksi Penerimaan Calon Mahasiswa Penerima KIP-Kuliah di Universitas Global Jakarta	PDP
911	LLDIKTI IV	Universitas Global Jakarta	0302109203	LEGENDA PRAMESWONO PRATAMA	Simulasi Jaringan Vehicular Ad-Hoc Network (VANET) Adaptif berdasarkan Routing Protokol AODV, DSDV dan GPSR di Ruas Tol Jakarta	PDP
912	LLDIKTI IV	Universitas Global Jakarta	0329109501	MOHAMAD ZAENUDIN	Studi Plastisitas Struktural Pada Material Paduan Logam Cu-Ni Menggunakan Simulasi Molecular Dynamics	PDP

913	LLDIKTI IV	Universitas Global Jakarta	0310049402	R.M. CHAIRIL ANDRI	PENGARUH DIGITAL BRANDING UNTUK MENINGKATKAN BRAND AWARENESS DAN KEPUTUSAN PEMBELIAN UMKM DI PALEMBANG (STUDI KASUS: ZANAIA ACRYLIC)	PDP
914	LLDIKTI IV	Universitas Global Jakarta	0327129501	REVITA DESI HERTIN	Pengaruh Adopsi E-commerce Terhadap Keberhasilan UMKM di Kabupaten Empat Lawang Pada Pandemi Covid-19	PDP
915	LLDIKTI IV	Universitas Global Jakarta	0302109401	RISNA OKTAVIATI	Sistem Pakar Diagnosa Covid-19 Menggunakan Metode Forward Chaining	PDP
916	LLDIKTI IV	Universitas Global Jakarta	0430129601	SANI SALSABIL	Integrasi TIK (Teknologi Informasi dan Komunikasi) Pada Subjek Matematika	PDP
917	LLDIKTI IV	Universitas Global Jakarta	0409029501	SUCI AYU SUDARI	Analisis Pengaruh Relationship Marketing dan Digital Marketing terhadap Keunggulan Bersaing dalam Peningkatan Kinerja Pemasaran UMKM Kabupaten Semarang	PDP
918	LLDIKTI IV	Universitas Global Jakarta	2116118704	YUPITER	Pengembangan Sistem Manajemen Bakat Staf Akademik Universitas Global Jakarta Berbasis Sistem Pakar Android	PDP
919	LLDIKTI IV	Universitas Halim sanusi	0426068603	FERA YUNITA	ANALISIS TRANSFORMASI DIGITAL SEBAGAI STRATEGI PEMULIHAN DAN KEBERLANJUTAN USAHA PADA UMKM YANG TERDAMPAK COVID 19	PDP
920	LLDIKTI IV	Universitas Halim sanusi	0402058803	VANIA NUR RIZKI RHOMMADHONNI	Optimalisasi Dana Sosial Umat dalam Rangka Pemulihan Ekonomi Pasca Pandemi Covid 19	PDP
921	LLDIKTI IV	Universitas Ibn Khaldun	0430046902	E MUJAHIDIN	Model Pencegahan dan Penanggulangan Kekerasan Seksual di Perguruan Tinggi	PTKN
922	LLDIKTI IV	Universitas Indonesia Membangun	0430087605	DENI HAMDANI	Persepsi Pelaku UMKM, Pemahaman Akuntansi dan Sosialisasi SAK EMKM Terhadap Penerapan SAK EMKM (Studi Pada UMKM Handycraft yang Terdaftar pada Dinas Koperasi Usaha Kecil dan Menengah Kota Bandung)	PDP
923	LLDIKTI IV	Universitas Indonesia Membangun	0409109002	FANJI WIJAYA	Pengembangan Usaha Yang Berkelanjutan Berbasis Ekonomi, Sosial dan Lingkungan Pada Kelompok Petani Ikan Keramba	PDP
924	LLDIKTI IV	Universitas Informatika Dan Bisnis Indonesia	0417038905	AGGI PANIGORO SARIFIYONO	Efektivitas Content Social Media Marketing dalam meningkatkan Attractiveness dan Keputusan Kunjungan Wisatawan untuk UMKM dikawasan Wisata yang terkena dampak Pandemi untuk proses Pemulihan Sektor Pariwisata	PDP
925	LLDIKTI IV	Universitas Informatika Dan Bisnis Indonesia	0403109202	ASTARI DIANTY	Pengaruh Penerapan Green Accounting Terhadap Nilai Perusahaan dengan Kinerja Keuangan sebagai Variabel Intervening	PDP
926	LLDIKTI IV	Universitas Informatika Dan Bisnis Indonesia	0402079301	AZWANI AULIA	ANALISIS TREN PENGUNGKAPAN ENVIRONMENTAL SOCIAL GOVERNANCE: BANGKITNYA PERFORMA KEUANGAN HIJAU PADA PERUSAHAAN SEKTOR PERBANKAN YANG TERDAFTAR DI BURSA SAHAM INDONESIA, MALAYSIA & SINGAPURA PERIODE 2018-2021	PDP

927	LLDIKTI IV	Universitas Informatika Dan Bisnis Indonesia	0407118203	BUDIMAN	Optimasi Algoritma K-Means Berbasis Particle Swarm Optimization Pada Produksi Tanaman Sayuran di Indonesia	PDP
928	LLDIKTI IV	Universitas Informatika Dan Bisnis Indonesia	0420088705	CHAIRUL HABIBI	Analisis Perilaku Penggunaan E-Wallet Aplikasi OVO Terhadap Perspektif Pelajar Tingkat Sekolah Menengah Atas di Lembang Menggunakan Technology Acceptance Model	PDP
929	LLDIKTI IV	Universitas Informatika Dan Bisnis Indonesia	0429109301	EKO PURWANTO	Pengaruh Agresivitas Pajak dan Kepemilikan Manajerial terhadap Corporate Social Responsibility dalam mewujudkan Sustainable Development Goals	PDP
930	LLDIKTI IV	Universitas Informatika Dan Bisnis Indonesia	0309048803	FAISAL REZA	Analisis Green Integrated Marketing Communication Mobile Internet-Enabled Devices (MIED) Dalam Membentuk Green Consumer Behaviour	PDP
931	LLDIKTI IV	Universitas Informatika Dan Bisnis Indonesia	0412046601	INDARTA PRIYANA	Pemberdayaan dan Pola Pelatihan Sumber Daya Manusia Pelaku Wisata di Daerah Wisata Sekitar Jl. Asia Afrika Kota Bandung Untuk Mendukung Pengembangan Ekonomi Kreatif	PDP
932	LLDIKTI IV	Universitas Informatika Dan Bisnis Indonesia	0413059302	KACA DIAN MEILA	Analisis Implementasi Kebijakan Relaksasi Pajak dalam Rangka Pemulihan Ekonomi Pada Sektor Pariwisata yang Terdampak Covid-19	PDP
933	LLDIKTI IV	Universitas Informatika Dan Bisnis Indonesia	0425029203	MANTO LUMBAN GAOL	Rancang Bangun Sistem Informasi Perhitungan Satuan Kredit Kegiatan Mahasiswa (SKKM)	PDP
934	LLDIKTI IV	Universitas Informatika Dan Bisnis Indonesia	0419108101	NUGRAHA SUGIARTA	Interaksi Simbolik Estetika Bentuk Kesundaan Melalui Usik Sanyiru Padanan Sebagai Bentuk Revitalisasi Pencak Silat	PDP
935	LLDIKTI IV	Universitas Informatika Dan Bisnis Indonesia	0420108901	RATIH HADIANTINI	Meningkatkan Minat Beli menggunakan Consumer Taste Perceptions dalam Conjoint Analysis pada Usaha Kreatif Bidang Kuliner sebagai upaya mempertahankan Keputusan Pembelian Konsumen untuk Pemulihan UMKM Akibat Pandemi	PDP
936	LLDIKTI IV	Universitas Informatika Dan Bisnis Indonesia	0416098001	SOPHIA PURBASARI	Perancangan E-Catalog Berbasis Website Mengenai Kopi Khas Bandung untuk Meningkatkan Wisatawan Kunjungan dalam kondisi Pemulihan akibat pandemi serta membentuk Kebaruan City Branding kota Bandung	PDP
937	LLDIKTI IV	Universitas Informatika Dan Bisnis Indonesia	0413048802	VIKA APRIANTI	MODEL PERILAKU PEMBELIAN PRODUK LOKAL RAMAH LINGKUNGAN (LOCAL GREEN PRODUCT) DI INDONESIA MELALUI KLASIFIKASI FAKTOR PENDORONG INTERNAL, FAKTOR SOSIAL DAN FAKTOR EKSTERNAL DENGAN MEDIASI MINAT UNTUK MEMBELI: STUDI PADA PRODUK LOKAL SKINCARE DAN PERSONAL CARE RAMAH LINGKUNGAN	PDP
938	LLDIKTI IV	Universitas Informatika Dan Bisnis Indonesia	0401019102	YANUAR ILHAM	Makna Pernikahan Dini Pada Masyarakat Kota Bandung (Studi Fenomenologi pada Masyarakat Kelurahan Cigondewah Rahayu Kota Bandung Mengenai Makna Pernikahan Dini)	PDP
939	LLDIKTI IV	Universitas Insan Cendekia Mandiri	0402118001	TOMBAK GAPURA BHAGYA	Perancangan Ulang Tata Letak Fasilitas Pelayanan Puskesmas Pasca Pandemi Covid 19 Melalui Pemodelan Simulasi	PDP

940	LLDIKTI IV	Universitas Islam 45	0416089301	MUHAMMAD FAJRI	Evaluasi Program Bantuan Sosial di Indonesia	PDP
941	LLDIKTI IV	Universitas Islam 45	0408068903	NURLAILA MAYSAROH CHAIRUNNISA	IMPLEMENTASI KEPEMIMPINAN TRANSFORMASIONAL, BUDAYA ORGANISASI, DAN NETWORKING DALAM MENDETEKSI STARTUP PERFORMANCE DENGAN ORGANIZATIONAL AGILITY SEBAGAI VARIABEL INTERVENING	PDP
942	LLDIKTI IV	Universitas Islam 45	0420089302	YUHA NADHIRAH QINTHARAH	DETERMINANTS ON ENVIRONMENTAL DISCLOSURE MODERATING BY INTERGRATED CORPORATE GOVERNANCE	PDP
943	LLDIKTI IV	Universitas Islam Al-Ihya Kuningan	0407058903	ENUNG NUR'AISAH	PENGEMBANGAN TEKNOLOGI PEMBELAJARAN TUNANETRA (TEPTUN) BERBASIS SCREAN READER NVDA PADA MAHASISWA TUNANETRA	PDP
944	LLDIKTI IV	Universitas Islam Al-Ihya Kuningan	0401128302	IKA CANDRA DESTIYANTI	OPTIMALISASI PENGGUNAAN TPACK DALAM PEMBELAJARAN JARAK JAUH DI UNIVERSITAS ISLAM AL IHYA KUNINGAN (STUDI KASUS MAHASISWA DENGAN GANGGUAN AUDIOVISUAL)	PDP
945	LLDIKTI IV	Universitas Islam Bandung	0422086602	INA HELENA AGUSTINA	Kajian Neuro-Phenomeno Wisata Spiritual Kabupaten Cirebon	PDKN
946	LLDIKTI IV	Universitas Islam Bandung	0412036202	NENI SRI IMANIYATI	REKONSTRUKSI KETENTUAN JUMLAH KEPESERTAAN ASURANSI JAMINAN KESEHATAN PADA UU NO 24/ 2011 TENTANG BADAN PENYELENGGARA JAMINAN KESEHATAN NASIONAL BERBASIS MAQASHID AL-SYARIAH	PPS-PDD
947	LLDIKTI IV	Universitas Islam Bandung	0412036202	NENI SRI IMANIYATI	Penjaminan Kredit dan Pembiayaan Usaha Mikro, Kecil dan Menengah Perbankan Yang Berkeadilan di Indonesia	PPS-PDD
948	LLDIKTI IV	Universitas Jenderal Achmad Yani	0403066901	ANCEU MURNIATI	BIOSENSOR FORMALIN BERBASIS ELEKTRODA TERMODIFIKASI FILM KITOSAN-ZnO NANOPARTIKEL	PPS-PTM
949	LLDIKTI IV	Universitas Jenderal Achmad Yani	0403066901	ANCEU MURNIATI	PREPARASI DAN KARAKTERISASI ELEKTRODA TERMODIFIKASI FILM KITOSAN-ZnO NANOPARTIKEL BERIKATAN SILANG DENGAN GLUTARALDEHID SECARA VOLTAMMETRI SIKLIK	PPS-PTM
950	LLDIKTI IV	Universitas Jenderal Achmad Yani	0430076202	ARIANI BUDI SAFARINA	Model Kuantifikasi Ketersediaan Air Dengan Online Monitoring Saluran Irigasi Dua Threshold Untuk Peningkatan Produksi Padi	PDKN
951	LLDIKTI IV	Universitas Jenderal Achmad Yani	0430107101	ASEP NAJMUR ROKHMAN	DESAIN DAN IMPLEMENTASI NETWORKED CONTROL SYSTEMS BERBASIS WIRELESS SENSOR NETWORK DAN KECERDASAN BUATAN UNTUK MEMBANGUN SISTEM INTERNET-of-THINGS (IoT) YANG ANDAL	PDKN
952	LLDIKTI IV	Universitas Jenderal Achmad Yani	0402127002	ESMERALDA CONTESA DJAMAL	Perangkat Identifikasi dan Analisis Kondisi Tidur dari Video dan Elektroensefalogram	PTKN

953	LLDIKTI IV	Universitas Katolik Parahyangan	0416107501	ARENST ANDREAS	Material Komposit Karbon Grafena dan Polimer dari Biomassa Sebagai Bahan Baku Elektroda Baterai Lithium Sulfur	PDKN
954	LLDIKTI IV	Universitas Katolik Parahyangan	0420077201	HERRY SANTOSO	Peningkatan kuantitas dan kualitas garam nasional melalui teknologi penguapan intensif dan pemanfaatan sifat kimia air laut	PDKN
955	LLDIKTI IV	Universitas Katolik Parahyangan	0412107301	RAHADHIAN PRAJUDI HERWINDO	Penggalian Jati Diri Arsitektur Nusantara dalam Konteks Silang Budaya pada masa Pra Kolonial di Indonesia dalam mendukung pengembangan Wisata 'Heritage'	PDKN
956	LLDIKTI IV	Universitas Kebangsaan Republik Indonesia	0428127409	ANDRES BUDIONO	Studi Techno-Ekonomi: Integrasi U Closed-Loop Enhanced Geothermal System (UCLGS) dengan CO2 Capture Berbasis Pembangkit Listrik Batu Bara sebagai Alternatif Green Energy di Masa Depan	PDP
957	LLDIKTI IV	Universitas Kebangsaan Republik Indonesia	0416118401	POPON DAUNI	Pemetaan Keberlangsungan Hidup UMKM Guna Optimalisasi Bantuan Kredit Menggunakan Algoritma Fuzzy C-Means	PDP
958	LLDIKTI IV	Universitas Komputer Indonesia	0430068704	ANDRI SAHATA SITANGGANG	PENGEMBANGAN INOVASI BISNIS KREATIF PADA PENJUALAN KOPI BERBASIS TEKNOLOGI DIGITAL MODERN APLIKASI KOPI OJEK(KOJEK)	PTKN
959	LLDIKTI IV	Universitas Komputer Indonesia	0420058601	EKO BUDI SETIAWAN	Model dan Penerapan SIJULING Untuk Pemberdayaan UMKM Berbasis Smart Geolocation Technology	PTKN
960	LLDIKTI IV	Universitas Komputer Indonesia	0411078403	TATIK FIDOWATY	MODEL MANAJEMEN STRATEGI PEMERINTAH KOTA BANDUNG DALAM PELAYANAN PEMBERIAN VAKSIN CORONAVIRUS DISEASE (COVID-19)	PTKN
961	LLDIKTI IV	Universitas Kristen Maranatha	0408067401	MISSILIANA RIASNUGRAHANI	Understanding and improving well-being from socio-cultural, psychological, and material perspectives (WPI- RISE)	PDK
962	LLDIKTI IV	Universitas Ma'soem	0419088903	ANANDA RACHMANIAR	Strength-based Counseling untuk Mengembangkan Academic Hardiness Mahasiswa Bimbingan dan Konseling saat Pandemi Covid-19	PDP
963	LLDIKTI IV	Universitas Ma'soem	0403019104	ANDRE JULIUS	Pengembangan Aplikasi Profiling Tes Psikologi Berbasis Website Sebagai Alternatif Tes Psikologi Konvensional diTengah Pandemi Covid-19 di Universitas Ma'soem	PDP
964	LLDIKTI IV	Universitas Ma'soem	0406068403	NURAENI	Peran Tingkat Literasi Keuangan Syariah dan Akses Pembiayaan Syariah terhadap Pertumbuhan UMKM yang dimiliki Muslim di Kabupaten Bandung	PDP
965	LLDIKTI IV	Universitas Ma'soem	0622127701	WIDYASARI	Pengaruh Tata Kelola Perusahaan terhadap Kinerja Perusahaan Sektor Manufaktur Kriteria Syariah di Indonesia	PDP
966	LLDIKTI IV	Universitas Mathla ul Anwar	0415019003	ARI FAJRIA NOVARI	Meaning behind the Poem: An Analysis of Transitivity of Poems for Students at English Department of Teacher Training and Education Faculty, Mathla'ul Anwar University Banten	PDP
967	LLDIKTI IV	Universitas Mathla ul Anwar	0423049101	DODY RISWANTO	Minuman Probiotik Kombucha dengan Ekstrak Daun Teh Hijau sebagai Herbal Alternatif untuk Meningkatkan Sistem Kekebalan Imun Tubuh	PDP



968	LLDIKTI IV	Universitas Mathla ul Anwar	0415079401	EKA YULLI KARTIKA	Optimasi Formula Sediaan Edible Film Ekstrak Daun Sirsak ( <i>Annona murcata</i> L.) terhadap Jamur <i>Candida albicans</i>	PDP
969	LLDIKTI IV	Universitas Mathla ul Anwar	0428129003	FADHILA MALASARI ARDINI	Pengembangan Metode Journalling Sebagai Sarana Self Healing pada Mahasiswa UNMA Banten	PDP
970	LLDIKTI IV	Universitas Mathla ul Anwar	0403088802	GHINA SITI NURHAYATI	Aktivitas Antioksidan dan Antikanker Leukimia P-388 dari Fraksinasi Ekstrak Metanol Fuli Pala ( <i>Myristica fragrans</i> )	PDP
971	LLDIKTI IV	Universitas Mathla ul Anwar	0429069101	HANI MUFLIAH	PENGARUH ZAKAT TERHADAP TINGKAT PEREKONOMIAN MUSTAHIK PADA MASA PANDEMI COVID-19 OLEH BAZNAS PROVINSI BANTEN DITINJAU DARI PERSPEKTIF EKONOMI SYARIAH	PDP
972	LLDIKTI IV	Universitas Mathla ul Anwar	0425118207	IRMA YUNITA	PENGARUH GAYA HIDUP, KUALITAS PRODUK, DAN BRAND IMAGE TERHADAP KEPUTUSAN PEMBELIAN DENGAN KESADARAN KESEHATAN SEBAGAI VARIABEL MODERASI (STUDY KASUS PRODUK MAKANAN SEHAT QUAKER OUT)	PDP
973	LLDIKTI IV	Universitas Mathla ul Anwar	2127059101	MERI LUSTIANAH	Penguatan Produk Halal dan Wisata Halal Dalam Meningkatkan Pendapatan Asli Daerah Di Provinsi Banten	PDP
974	LLDIKTI IV	Universitas Mathla ul Anwar	0422039102	MUALWI WIDIATMOKO	Program Bimbingan Klasikal Berbasis Online untuk Meningkatkan Higher Order Thinking Skills Peserta Didik	PDP
975	LLDIKTI IV	Universitas Mathla ul Anwar	0417069104	MUHAMAD IKHSAN	Intervensi Konseling REBT terhadap Pelaku LGBT di Provinsi Banten	PDP
976	LLDIKTI IV	Universitas Mathla ul Anwar	0410098902	SELFIANI	PENGARUH GREEN CULTURE DAN CSR TERHADAP KINERJA KEUANGAN DENGAN PENERAPAN XBRL SEBAGAI VARIABEL PEMODERASI	PDP
977	LLDIKTI IV	Universitas Mathla ul Anwar	0417078901	UCU WANDI SOMANTRI	POTENSI EKSTRAK DAUN KEDONDONG ( <i>Spondias dulcis</i> ) SEBAGAI PENINGKAT SISTEM IMUN DI ERA NEW NORMAL	PDP
978	LLDIKTI IV	Universitas Medika Suherman	0404109205	ARIF RAHMAN HAKIM	PEMERS (PELAYANAN MEDIS PENYAKIT HERPES) APLIKASI DETEKSI PENYAKIT HERPES MENGGUNAKAN PENGOLAHAN CITRA BERBASIS ANDROID	PDP
979	LLDIKTI IV	Universitas Medika Suherman	0409058405	DENI ALAMSAH	Kajian Potensi Tepung Buah Campolay ( <i>Pouteria campechiana</i> ) Untuk Diversifikasi Pangan	PDP
980	LLDIKTI IV	Universitas Muhammadiyah Bandung	0409119104	ALGHIF ARUNI NUR RUKMAN	Analisis Keberlanjutan Progam "Buruan Sae" Untuk Mendukung Ketahanan Pangan di Kota Bandung	PDP
981	LLDIKTI IV	Universitas Muhammadiyah Bandung	0429079201	ANIS PUJI RAHAYU	Identifikasi dan Karakterisasi Enzim Superoksida Dismutase dari Buah Rumbia ( <i>Metroxylon sagu</i> Rottb.)	PDP

982	LLDIKTI IV	Universitas Muhammadiyah Bandung	0407089103	ARDILLA KEMALA DEWI	Evaluasi Penggunaan Antibiotik Pasien COVID-19 Menggunakan Metoda Gyssens dan ATC/DDD di Fasilitas Kesehatan Wilayah Kota Bandung	PDP
983	LLDIKTI IV	Universitas Muhammadiyah Bandung	0405129003	DEDY CHANDRA HALUDIN	Pengukuran Beban Kerja Mental Mahasiswa pada Kuliah Daring dan Hybrid di Fakultas Sains dan Teknologi Universitas Muhammadiyah Bandung dengan Metode Nasa TLX	PDP
984	LLDIKTI IV	Universitas Muhammadiyah Bandung	0416098301	ENI KUSUMAWATI	Analisis Karakteristik dan Kompetensi Terhadap Kinerja Petani Hortikultura di kecamatan Lembang Kabupaten Bandung Barat	PDP
985	LLDIKTI IV	Universitas Muhammadiyah Bandung	0425109002	HARYANTO	Karakteristik Ekstrak <i>Curculigo latifolia</i> sebagai Penganti Gula Alami Rendah Kalori dan Uji Antidiabetik terhadap Mencit Hiperqlikemia secara Invivo	PDP
986	LLDIKTI IV	Universitas Muhammadiyah Bandung	0402098703	LUTHFIA HASTIANI MUHARRAM	Isolasi dan Identifikasi Bakteri Asam Laktat Penghasil Glutathione dari produk Fermentasi Berbasis Tumbuhan asal Indonesia	PDP
987	LLDIKTI IV	Universitas Muhammadiyah Bandung	0427049103	MUHAMMAD FAUZI	ANALISIS KONSORSIUM BAKTERI <i>Chryseobacterium</i> sp., <i>Burkholdoria</i> sp., <i>Bacillus</i> sp. DAN <i>Azotobacter</i> sp. SEBAGAI AGEN PUPUK HAYATI PADA LAHAN MARGINAL	PDP
988	LLDIKTI IV	Universitas Muhammadiyah Bandung	0416019401	NANDA RAUDHATIL JANNAH	Sintesis Nanopartikel Fe <sub>3</sub> O <sub>4</sub> menggunakan Ekstrak Daun Mahkota Dewa ( <i>Phaleria macrocarpa</i> (Scheff.) Boerl) dan Uji Aktivitas Antibakteri	PDP
989	LLDIKTI IV	Universitas Muhammadiyah Bandung	0416019102	NISA IHSANI	Analisis SNP Gen <i>DSG1</i> pada Pengidap Autoimun Pemphigus Foliaceus di Indonesia dengan Teknik PCR-RFLP	PDP
990	LLDIKTI IV	Universitas Muhammadiyah Bandung	0428049203	REZA FIKRI ALFATAH	PEMANFAATAN DEDAK DAN AMPAS HASIL PENGOLAHAN SORGUM UNTUK BUDIDAYA JAMUR TIRAM	PDP
991	LLDIKTI IV	Universitas Muhammadiyah Bandung	0427089202	RIZKY DWI LARASATI	Formulasi Sediaan Emulgel Minyak Biji Pala ( <i>Myristica fragrans</i> H) sebagai Anti Inflamasi	PDP
992	LLDIKTI IV	Universitas Muhammadiyah Bandung	0405108903	TITIAN DARU ASMARA TUGON	PEMANFAATAN PEKTIN DARI LIMBAH KULIT PISANG KAPAS ( <i>Musa acuminata</i> Colla) SEBAGAI ALTERNATIF EKSIPIEN FARMASI HALAL PENGGANTI GELATIN DALAM PEMBUATAN CANGKANG KAPSUL KERAS	PDP
993	LLDIKTI IV	Universitas Muhammadiyah Cirebon	0414129402	AGIL PUTRA TRI KARTIKA	ANALISIS PENGGUNAAN EARLY WARNING SCORE SYSTEM (EWSS) TERHADAP LENGTH OF STEY (LOS) PADA PASIEN DENGAN PENYAKIT KARDIOVASKULAR	PDP

994	LLDIKTI IV	Universitas Muhammadiyah Cirebon	0627098505	AHMAD ZAENI	PENAFSIRAN MAQÂSHIDĪ DALAM AYAT-AYAT TENTANG KONSEP NEGARA MENURUT NAHDLATUL ULAMA DAN MUHAMMADIYAH STUDI KOMPARATIF	PDP
995	LLDIKTI IV	Universitas Muhammadiyah Cirebon	0404038802	BAYU ARISANDI	PENERAPAN METODE FORWARD CHAINING UNTUK DIAGNOSA PENYAKIT PADA AYAM	PDP
996	LLDIKTI IV	Universitas Muhammadiyah Cirebon	0415079501	DEWI YULIANAWATI	Pengembangan Instrumen 4TSDT (Four Tier – Science Diagnostic Test) untuk Mengidentifikasi Level Konsepsi Calon Guru Sekolah Dasar	PDP
997	LLDIKTI IV	Universitas Muhammadiyah Cirebon	0417068601	FITRI ALFIANI	Persepsi Wanita Hamil Terhadap Vaksin Covid-19 di Indonesia dengan Pendekatan Health Belief Model	PDP
998	LLDIKTI IV	Universitas Muhammadiyah Cirebon	0408039003	NUGRAHA PERMANA PUTRA	Analisis Kemandirian Belajar Matematika Siswa Melalui Buku Elektronik Berbasis Android Annibuku di Era Digital Pada Mata Pelajaran Matematika di SKB Kota Cimahi	PDP
999	LLDIKTI IV	Universitas Muhammadiyah Cirebon	0401088602	SITI HAJAR	Metode Pemahaman Hadis Thâ'ûn Kajian Kitab Badzl al-Mâ'un Fî Fadl al-Thâ'ûn Karya Ibnu Hajar	PDP
1000	LLDIKTI IV	Universitas Muhammadiyah Cirebon	0409098804	YAYAN WARDIYANTO	Komik Digital PJOK Tematik Aktivitas Fisik Berbasis Kearifan Lokal untuk Siswa Kelas V Sekolah Dasar pada Kegiatan Asistensi Mengajar Mitra MBKM	PDP
1001	LLDIKTI IV	Universitas Nahdlatul Ulama Cirebon	0404036601	ASEP KOSTAJAYA	Penentuan Kadar Oksigen Terlarut (DO) yang Optimum untuk Ikan Nila dan Lele pada Sistem Kolam Tertutup Skala Budikdamber	PDP
1002	LLDIKTI IV	Universitas Nahdlatul Ulama Cirebon	0611038704	ASEP RACHMAT PRATAMA	Penerapan Aplikasi Teknik Padat Tebar Tinggi Sebagai Respons Stres Glukosa Darah dan Tingkat Konsumsi Oksigen untuk Budidaya dan Pelestarian Ikan Brek ( <i>Puntius orphoides</i> )	PDP
1003	LLDIKTI IV	Universitas Nahdlatul Ulama Cirebon	0414077304	EULIS HENDA NUGRAHA S.PD. MM	IDENTIFIKASI PENDAPATAN WANITA PENGUPAS KERANG DALAM UPAYA UNTUK MENINGKATKAN PEREKONOMIAN KELUARGA NELAYAN DI KABUPATEN CIREBON.	PDP
1004	LLDIKTI IV	Universitas Nahdlatul Ulama Cirebon	0407098703	SRI HASTUTI	Analisis Kebutuhan Program Pengembangan Profesi Guru Bahasa Inggris Sekolah Dasar Melalui Self-Assessment	PDP
1005	LLDIKTI IV	Universitas Nahdlatul Ulama Cirebon	0428037306	YEKTI NILASARI	Akuntansi Pesantren SAK ETAP Dengan Aplikasi Myob Pada Pondok Pesantren Berbasis Kewirausahaan	PDP
1006	LLDIKTI IV	Universitas Nasional Pasim	0427059101	JEJEN JAENUDIN	Analisis Faktor Penurunan Kualitas Pelaporan Keuangan BUMD Jawa Barat pada Masa Pandemi Covid-19 dengan Kecanggihan Teknologi Informasi sebagai pemoderasi	PDP

1007	LLDIKTI IV	Universitas Nasional Pasim	0405049501	RANA ARDILA RAHMA	Pengaruh Fasilitas Halal dan Ramah anak serta Teknologi Informasi Terhadap Minat Masyarakat Dalam Berwisata Di Pasca Pandemi Covid-19	PDP
1008	LLDIKTI IV	Universitas Nurtanio	0421108505	DEBORA TRI OKTARINA PHETY	Strategi Meningkatkan Financial Literacy Terhadap Mathematics Skill dan Profil Sikap Siswa di Era Cashless Society	PDP
1009	LLDIKTI IV	Universitas Nurtanio	0427067503	IKE YUNI WULANDARI	Sistem Pendeteksi dan Pengenalan Objek Untuk Pembelajaran Anak Usia Dini Menggunakan Python	PDP
1010	LLDIKTI IV	Universitas Nurtanio	0412028201	INTAN CYNARA VALENTINA PUTRI	Studi Komparatif Penggunaan Platform Zoom dan Google Classroom sebagai Media Perkuliahan Daring di Universitas Nurtanio Bandung	PDP
1011	LLDIKTI IV	Universitas Nurtanio	0402017301	SUHARJANTO UTOMO	Sistem Informasi Kepegawaian Universitas Nurtanio Bandung Dengan Metode FAST	PDP
1012	LLDIKTI IV	Universitas Nusa Bangsa	0401108902	ADE AYU OKSARI	FORMULASI INSEKTISIDA NABATI SPESIES INVASIF <i>Dioscorea bulbifera</i> L. UNTUK PENGENDALIAN RAYAP KAYU KERING ( <i>Cryptotermes cynocephalus</i> Ligh.)	PKPT
1013	LLDIKTI IV	Universitas Nusa Bangsa	0407048509	ANAK AGUNG EKA SUWARNATA	Identifikasi dan Strategi Peningkatan Komoditas Unggulan Hortikultura Pada Kelompok Wanita Tani Di Kota Bogor	PDP
1014	LLDIKTI IV	Universitas Nusa Bangsa	0009026701	FEBI NURILMALA NUH	Talas Varietas Baru (febi521) Dengan Indeks Glikemik Rendah dan Kandungan Beta Karoten Sebagai Pangan Fungsional	PTKN
1015	LLDIKTI IV	Universitas Nusa Bangsa	0414049102	NINA ARIESTA	Sintesis, karakterisasi, dan aplikasi komposit nanomagnetit/flokulan dalam proses pengolahan air bersih	PKPT
1016	LLDIKTI IV	Universitas Nusa Putra	0414079101	ANA YULIANA JASUNI	STRATEGI PENGEMBANGAN MILLENNIALS' AGRI-SOCIO-PRENEUR DI JAWA BARAT (STUDI KASUS PADA KAWASAN GEOPARK CILETUH-PALABUHANRATU)	PDP
1017	LLDIKTI IV	Universitas Nusa Putra	0428049204	ANDRI ARDHIYANSYAH	OMINICHANEL MENGUBAH PERILAKU MOTIVASI HEDONIS? MENCIPTAKAN PENGALAMAN DAN KEPUASAN BELANJA TERHADAP LOYALITAS KONSUMEN	PDP
1018	LLDIKTI IV	Universitas Nusa Putra	0424089206	ARNY LATTU	APA YANG MENDORONG KAUM MILENIAL DI INDONESIA BERNIAT UNTUK TERUS MENGGUNAKAN APLIKASI OJEK DARING MEREK BARU? PERAN PERSONAL INNOVATIVENESS SEBAGAI MEDIATOR	PDP
1019	LLDIKTI IV	Universitas Nusa Putra	8875580018	BAMBANG JATMIKA	Pengelolaan Sumur Artesis di Perumahan Bumi Purnawira Kota Sukabumi dengan Aplikasi Water Distribution Management System	PDP
1020	LLDIKTI IV	Universitas Nusa Putra	0429038703	DANI MARDIYANA	Rancang Bangun 3D Printer FDM Model Cartesian Berbasis Arduino	PDP
1021	LLDIKTI IV	Universitas Nusa Putra	0401037203	DEDI SUPARDI	Pembangunan Aplikasi Cerdas Pendeteksi Berita Bohong Berbasis Machine Learning Menggunakan Metode Passive Aggressive Classifier	PDP

1022	LLDIKTI IV	Universitas Nusa Putra	0424019501	ENDAH PERTIWI	HAK ULAYAT MASYARAKAT ADAT CIPTAGELAR PASCA PENGESAHAN UNDANG-UNDANG CIPTAKERJA DAN PENGAKUAN UNESCO TERHADAP KAWASAN GEOPARK CILETUH, SUKABUMI	PDP
1023	LLDIKTI IV	Universitas Nusa Putra	0428119102	ILMAN HIMAWAN KUSUMAH	Telehealth Deteksi Jatuh dan ADL Monitor Lansia dengan Desain Fit Wearable Material	PDP
1024	LLDIKTI IV	Universitas Nusa Putra	0409017604	INDRA YUSTIANA	Aplikasi Deteksi Retakan Jalan Dengan Penerapan Kaidah Deep Learning Berbasis Mobile Application	PDP
1025	LLDIKTI IV	Universitas Nusa Putra	0401077707	LINA HERLINA	Meningkatkan Keterampilan Berbicara Siswa dalam Bahasa Inggris dengan Menggunakan Penutur Asli sebagai Pengajar	PDP
1026	LLDIKTI IV	Universitas Nusa Putra	0402108209	MUKHLIS ALI	Optimasi Sudut Pemasangan Panel Surya Atap Bifasial pada Bangunan Mandiri Energi dengan Metode PVSYST.	PDP
1027	LLDIKTI IV	Universitas Nusa Putra	0402037401	PAIKUN	Pembebanan Gempa Statik Ekuivalen Gedung 5 Lantai Berdasarkan Data Tanah Website Desain Spektra Indonesia dan Sondir	PDP
1028	LLDIKTI IV	Universitas Nusa Putra	0408079005	RADEN RORO AMANNA DZIKRILLAH LAZUARDINI LUQMAN AL HAKIM	Pemetaan Potensi untuk Digitalisasi Pemasaran Kopi Berbasis Lembaga Masyarakat Desa Hutan (LMDH) dan Green Economy di Kabupaten Bandung	PDP
1029	LLDIKTI IV	Universitas Nusa Putra	0413098004	RICHA RAHMALIYA SUNHADJI	Melestarikan Budaya Rumah Adat Kasepuhan Sinar Resmi Sebagai Unesco Global Geopark Ciletuh	PDP
1030	LLDIKTI IV	Universitas Nusa Putra	0419069402	RIYAN MIRDAN FARIS	Analisis program penyuluhan dalam upaya meningkatkan ketahanan pangan di Kabupaten Sukabumi	PDP
1031	LLDIKTI IV	Universitas Nusa Putra	0402109401	SELFIN ANUGRAH AMDANI	Analisis Kuat Tekan Beton dari Limbah Dinding Bata Sebagai Campuran Beton	PDP
1032	LLDIKTI IV	Universitas Nusa Putra	0419128801	SOMANTRI	Smart Helmet Yang Terintegrasi dengan Sepeda Motor Dalam Mendukung Kesadaran dan Keselamatan Pengendara Berbasis Internet Of Things	PDP
1033	LLDIKTI IV	Universitas Nusa Putra	0420129103	UJANG BADRU JAMAN	KEDAULATAN PAJAK INDONESIA TERHADAP KORPORASI DIGITAL MULTI NASIONAL PERSPEKTIF HUKUM INTERNASIONAL	PDP
1034	LLDIKTI IV	Universitas Nusa Putra	0415029302	YUSUF ISKANDAR	Literasi Kewirausahaan, Lingkungan, dan Intensi Mahasiswa Indonesia Menjadi Wirausahawan Sosial	PDP
1035	LLDIKTI IV	Universitas Nusa Putra	0410109701	ZAID SULAIMAN	Sifat Mekanik Komposit Fiber-Bambu epoxy dengan perlakuan Kalium Permanganat dan metode pembuatan Vacuum Infusion Proses	PDP

1036	LLDIKTI IV	Universitas Pakuan	0012075802	ANNA PERMANASARI	PENGEMBANGAN WEB PEMBELAJARAN PENCEMARAN LINGKUNGAN DENGAN FRAMEWORK EDUCATION FOR SUSTAINABLE DEVELOPMENT UNTUK MENINGKATKAN LITERASI LINGKUNGAN SISWA	PPS-PTM
1037	LLDIKTI IV	Universitas Pakuan	0424096001	DIDIK NOTOSUDJONO	Peningkatan Engagement Tenaga Kesehatan di Rumah Sakit Pemerintah dan Rumah Sakit Swasta	PPS-PDD
1038	LLDIKTI IV	Universitas Pakuan	0404117202	SATA YOSHIDA SRIE RAHAYU	MODEL MITIGASI PENURUNAN EMISI GAS RUMAH KACA DI PERUSAHAAN PERTAMBANGAN BATUBARA SISTEM PENAMBANGAN TERBUKA	PPS-PTM
1039	LLDIKTI IV	Universitas Pakuan	0403055801	SRI SETYANINGSIH	MODEL PENGUATAN ORGANIZATIONAL CITIZENSHIP BEHAVIOR (OCB) DI ERA REVOLUSI INDUSTRI 4.0 (PENELITIAN PADA GURU SD NEGERI DI KOTA DEPOK)	PPS-PDD
1040	LLDIKTI IV	Universitas Panca Sakti Bekasi	0421039102	FRANSCY	Efektivitas Teknik Pembelajaran Learning Community Terhadap Keterampilan Menulis Esai Bahasa Inggris	PDP
1041	LLDIKTI IV	Universitas Pasundan	0417056901	ANTHON FREDDY SUSANTO	PENGEMBANGAN KARAKTER SOCIAL JUSTICE BERBASIS X-REALITY DALAM META-AJAR HUKUM	PDKN
1042	LLDIKTI IV	Universitas Pasundan	0303128601	EKA FIRMANSYAH	Pengembangan Bahan Ajar Realistic Mathematics Education (RME) Berbasis Etnomatematika Untuk Meningkatkan Kemampuan Literasi Ditinjau Dari Kesiapan Belajar Siswa SD	PPS-PTM
1043	LLDIKTI IV	Universitas Pasundan	0021016802	R POPPY YANIAWATI	Model Blended Learning Berbasis Gaya Belajar dalam Meningkatkan Literasi Matematika Peserta Didik: Teknologi menjadi Pedagogi	PDKN
1044	LLDIKTI IV	Universitas Pelita Bangsa	0408087907	AHMAD TURMUDI ZY	PENERAPAN GAME EDUKASI PENGENALAN HURUF HIJAIYAH SEBAGAI MEDIA PEMBELAJARAN UNTUK ANAK USIA DINI	PDP
1045	LLDIKTI IV	Universitas Pelita Bangsa	0409098707	DWI IRWATI	Kajian Strategi Pengembangan Bisnis UMKM Industri Kreatif di Bekasi pada Masa Pandemi Covid-19	PDP
1046	LLDIKTI IV	Universitas Pelita Bangsa	0415029001	IKA JUHRIATI	Pengembangan Aplikasi Pengolahan Data Terpadu PAUD di Masa Pandemi Covid 19	PDP
1047	LLDIKTI IV	Universitas Pelita Bangsa	0411119402	IZZAH MUYASSAROH	Pengembangan Buku Cerita Etnosains Berbasis Contextual Problem Solving untuk Meningkatkan Literasi Sains Siswa SD	PDP
1048	LLDIKTI IV	Universitas Pelita Bangsa	0425098802	MUHAMMAD NAJAMUDDIN DWI MIHARJA	IMPELEMENTASI TEKNOLOGI BLOCKCHAIN PROOF OF WORK PADA PENGELOLAHAN DISTRIBUSI ZAKAT	PDP
1049	LLDIKTI IV	Universitas Pelita Bangsa	0415098804	RANIASARI BIMANTI ESTHI	Pengaruh Candidate Experience terhadap Attracting Young Talent melalui Employer Branding untuk Mendukung Ekonomi Digital Indonesia	PDP
1050	LLDIKTI IV	Universitas Pelita Bangsa	0411117802	SUWANDI	Peran Enterprise social media sebagai mediasi pada pengaruh innovative work behavior terhadap workforce Agility ( Studi pada perusahaan manufacturing di Kawasan Industri Cikarang )	PDP

1051	LLDIKTI IV	Universitas Pelita Bangsa	0409098708	WIJI SAFITRI	Adopsi Teknologi Blockchain pada Supply Chain Management (SCM) UMKM Indonesia	PDP
1052	LLDIKTI IV	Universitas Pembangunan Jaya Tangerang	0325067804	NUR UDDIN	Model Kantor Ideal Berbasis Teknologi Digital Untuk Bekerja di Era Pasca Pandemi Covid-19	PDKN
1053	LLDIKTI IV	Universitas Perjuangan Tasikmalaya	0417129201	ARIF	Strategi Pengembangan Industri Kreatif Kerajinan Rajapolah Melalui Pendekatan Resource Based View	PDP
1054	LLDIKTI IV	Universitas Perjuangan Tasikmalaya	0430109302	DENI CHANDRA	Implikasi Cerita Dongeng "Sakadang Monyet jeung Sakadang Kuya" dalam Membentuk Sikap Kejujuran dan Belas Kasih pada Siswa Kelas 1 SD di Desa Karangnunggal	PDP
1055	LLDIKTI IV	Universitas Perjuangan Tasikmalaya	0410029303	FEBRI FAJAR PRATAMA	PEMAHAMAN KONTEKSTUAL SISWA SEKOLAH DASAR TERHADAP NILAI-NILAI MULTIKULTURALISME (STUDI ANALISIS DESKRIPTIF IMPLEMENTASI TENTANG SIKAP PERSATUAN, KEBHINEKAAN, DAN TOLERANSI MELALUI MATA PELAJARAN PPKN)	PDP
1056	LLDIKTI IV	Universitas Perjuangan Tasikmalaya	0416028907	GHALING ACHMAD ABDUL GHONISYAH	University Partnership Sebagai Akselerator Transformasi Digital Usaha Mikro Perempuan	PDP
1057	LLDIKTI IV	Universitas Perjuangan Tasikmalaya	0418069202	GIAN RIKSA WIBAWA	Efektivitas Digital Marketing Sebelum dan Sesudah Adanya Pandemi Covid-19 pada UMKM Bidang Konveksi di Kabupaten dan Kota Tasikmalaya	PDP
1058	LLDIKTI IV	Universitas Perjuangan Tasikmalaya	8829411019	GINA SEPTIANI AGUSTIEN	UJI AKTIVITAS ANTIOKSIDAN DAN EVALUASI FISIK SEDIAAN MASKER GEL PEEL-OFF DARI KOMBUCHA DAUN KENITU ( <i>Chrysophyllum cainito</i> L)	PDP
1059	LLDIKTI IV	Universitas Perjuangan Tasikmalaya	0403088804	IRLY ARTIARA IRAWAN	Strategi Digitalisasi pada UMKM di Bidang Kuliner Pada Masa Pandemi Covid-19 di Kota Tasikmalaya	PDP
1060	LLDIKTI IV	Universitas Perjuangan Tasikmalaya	1105118801	LINA RAHMAWATI RIZKULOH	Pemanfaatan Hasil Fermentasi Padat <i>Monascus purpureus</i> Menjadi Sediaan Granul Effervescent Sesuai Standar BPOM	PDP
1061	LLDIKTI IV	Universitas Perjuangan Tasikmalaya	0415118902	LYSTIANA NURHAYAT HAKIM	School-University Partnership berbasis Lesson Study: Peningkatan Kualitas Pembelajaran dan SDM di Sekolah dan Perguruan Tinggi	PKPT
1062	LLDIKTI IV	Universitas Perjuangan Tasikmalaya	0426049302	NITYA NURUL FADILAH	Uji Aktivitas Antidiare dan Uji Toksisitas Akut Ekstrak Etanol Daun Katuk ( <i>Sauropus androgynus</i> L) pada Mencit Jantan ( <i>Mus musculus</i> )	PDP
1063	LLDIKTI IV	Universitas Perjuangan Tasikmalaya	0424039204	R. ARIF MALIK RAMADHAN	Efektifitas Ekstrak Daun Pepaya ( <i>Carica papaya</i> ) dalam Mengendalikan Hama Ulat Grayak Jagung ( <i>Spodoptera frugiperda</i> )	PDP
1064	LLDIKTI IV	Universitas Perjuangan Tasikmalaya	0415039502	SALSABILA ADLINA	Formula Sediaan Sabun Kertas Ekstrak Etanol Daun Pandan sebagai Antibakteri terhadap <i>Pseudomonas aeruginosa</i>	PDP

1065	LLDIKTI IV	Universitas Perjuangan Tasikmalaya	0413078801	YENI FITRIANI SOMANTRI	PARTISIPASI MASYARAKAT DALAM PROSES PENGANGGARAN BERBASIS KEARIFAN LOKAL DI KAMPUNG NAGA	PDP
1066	LLDIKTI IV	Universitas Primagraha	0417057402	ACHMAD ROZI	Model Optimalisasi Green Human Resource Management Terhadap Kinerja Lingkungan pada Keberlanjutan UMKM sektor kuliner di Kota Tangerang Selatan	PDP
1067	LLDIKTI IV	Universitas Putra Indonesia	0427068203	DANDI BAHTIAR	Analisis Efektivitas Program SDGs Desa Dalam Rangka Mensukseskan Pembangunan Desa Wisata Yang Berkelanjutan	PDP
1068	LLDIKTI IV	Universitas Sangga Buana	0405086402	ABDUL CHALID	Sistem Manajemen Pemeliharaan Jalan Berbasis Sistem Informasi Geografis Di Kabupaten Bandung	PPS-PTM
1069	LLDIKTI IV	Universitas Sebelas April	0430089205	PUJI NURFAUZIATUL HASANAH	PENGEMBANGAN METODE SUPPORTIVE EDUCATIVE NURSING INTERVENTION FOR STUNTING (SENI-S) SEBAGAI MEDIA EDUKASI GEMAR MAKAN IKAN PADA ANAK USIA DINI DI KECAMATAN TANJUNGKERTA	PDP
1070	LLDIKTI IV	Universitas Sebelas April	0414097803	SUROTO	Evaluasi Sikap Tour Guide Terhadap Komponen Daya Tarik Wisata dan Respon Wisatawan dalam Kegiatan Virtual Tour; Sebuah Analisis Appraisal	PDP
1071	LLDIKTI IV	Universitas Serang Raya	0413128901	DIKI SUSANDI	RANCANG BANGUN E-COMMERCE PRODUK PERTANIAN DAN PERIKANAN BERBASIS ANDROID	PDP
1072	LLDIKTI IV	Universitas Serang Raya	0417058301	GIYANTI	MODEL KLASIFIKASI KEMAMPUAN PENGAMBILAN KEPUTUSAN MATEMATIS MAHASISWA MENGGUNAKAN PENDEKATAN NEAREST NEIGHBOR	PDP
1073	LLDIKTI IV	Universitas Serang Raya	0405088306	HANY AZZA UMAMA	MEDIASI KONFIGURASI STRUKTURAL DALAM HUBUNGAN SERVANT LEADERSHIP STYLE PADA KINERJA	PDP
1074	LLDIKTI IV	Universitas Serang Raya	0406028907	HERMAN WIJAYA	Pengaruh Perkembangan Ekonomi Digital, Terhadap Pendapatan UMKM Dengan Literasi Digital Sebagai Pemoderasi di Kota Serang Provinsi Banten	PDP
1075	LLDIKTI IV	Universitas Serang Raya	0414109003	KHAIRUL IKHSAN	Pengaruh persepsi risiko, religiusitas dan Riba terhadap niat konsumen muslim untuk meminjam di Aplikasi Peer to Peer Lending di indonesia	PDP
1076	LLDIKTI IV	Universitas Serang Raya	0426118702	LULU NAILUFAROH	Menguji Dampak Perencanaan Pajak, Penghindaran Pajak dan Struktur Modal pada Nilai Perusahaan di Masa Pandemic Covid-19	PDP
1077	LLDIKTI IV	Universitas Serang Raya	0427068304	MEASSA MONIKHA SARI	ANALISIS PENILAIAN DAN PEMETAAN BUILDING VULNERABILITY SERTA AWARENESS MASYARAKAT TERHADAP TSUNAMI DI KECAMATAN CARITA, PANDEGLANG BANTEN	PDP
1078	LLDIKTI IV	Universitas Serang Raya	0412109005	MUHAMMAD NURHAULA HUDDIN	KEPUASAN LAYANAN PEMBAYARAN MOBILE PASCA PANDEMIC COVID-19 DI INDONESIA	PDP



1079	LLDIKTI IV	Universitas Serang Raya	0408078404	SAHRUPI	ANALISIS PERAWATAN MESIN INJEKSI DENGAN MENGGUNAKAN METODE OVERALL EQUIPMENT EFFECTIVENESS (OEE), SIX BIG LOSSES DAN FAILURE MODE EFFECT ANALYSIS (FMEA)	PDP
1080	LLDIKTI IV	Universitas Serang Raya	0413048605	TB. SOFWAN HADI	KONTRIBUSI KETERAMPILAN BERPIKIR KRITIS MATEMATIS TERHADAP KECERDASAN LOGIS MATEMATIKA DALAM PEMBELAJARAN BERBASIS E-LEARNING	PDP
1081	LLDIKTI IV	Universitas Sutomo	0405059502	ANSOR SALIM SIREGAR	PERBANDINGAN VARIASI KOMPOSISI COMPOSITE EPOXY DIPERKUAT BAMBOO FIBER DENGAN PENAMBAHAN POWDER MATERIAL UNTUK PENGAPLIKASIAN BULLETPROOF	PDP
1082	LLDIKTI IV	Universitas Sutomo	0419039302	IRFANI AZIS	Analisis Portofolio Optimal Saham Syariah menggunakan model markowitz dan Black-Litterman selama pandemi Covid-19	PDP
1083	LLDIKTI IV	Universitas Sutomo	0405098303	PUNGKAS PRAYITNO	KURSI LANTAI KOMPOSIT LIMBAH TEPUNG BUAH MANGROVE	PDP
1084	LLDIKTI IV	Universitas Sutomo	0410097101	SYAIFUL RIZAL	OPTIMASI SISTEM PENDINGIN PORTABLE DENGAN APLIKASI NaCl SEBAGAI PHASE CHANGING MATERIAL (PCM)	PDP
1085	LLDIKTI IV	Universitas Swadaya Gunung Djati	8885950017	E. TADJUDIN SURAWINATA	PENGARUH PUPUK FOSFAT DAN INOKULASI RHIZOBIUM SP. TERHADAP PERTUMBUHAN DAN HASIL TANAMAN KEDELAI ( <i>Glycine max L.</i> ) VARIETAS GROBOGAN	PPS-PTM
1086	LLDIKTI IV	Universitas Swadaya Gunung Djati	8885950017	E. TADJUDIN SURAWINATA	PENGARUH PENGATURAN JARAK TANAM DAN KOMBINASI PUPUK UREA DAN PUPUK NPK TERHADAP PERTUMBUHAN DAN HASIL TANAMAN PADI ( <i>Oryza sativa L.</i> ) VARIETAS INPARI 48 BLAS	PPS-PTM
1087	LLDIKTI IV	Universitas Swadaya Gunung Djati	0005066501	SUHERLI	BAHAN AJAR DIGITAL TEKS PUISI UNTUK SMP/MTs BERDASARKAN PROSES KREATIF	PTKN
1088	LLDIKTI IV	Universitas Telkom	0421097401	ADIWIJAYA	Difficulty-controllable Inference-question Generation for Educational Purpose	PPS-PDD
1089	LLDIKTI IV	Universitas Telkom	0316067701	ALOYSIUS ADYA PRAMUDITA	Metode Reduksi Efek Vegetasi Penutup pada Estimasi Kandungan Air pada Tanah dengan Radar FMCW	PPS-PTM
1090	LLDIKTI IV	Universitas Telkom	0316067701	ALOYSIUS ADYA PRAMUDITA	Metode Deteksi Small Displacement Multi-Point pada Jembatan Ketera Api dengan Radar FMCW	PDKN
1091	LLDIKTI IV	Universitas Telkom	0403067501	ARFIANTO FAHMI	Alokasi Daya untuk Memaksimalkan Efisiensi Energi pada Sistem Komunikasi D2D Underlying Skema Multi-cell Menggunakan Deep Neural Network	PPS-PTM
1092	LLDIKTI IV	Universitas Telkom	0422108001	EMA RACHMAWATI	Sistem Segmentasi Citra Sidik Tulang Berbasis Segmentasi Semantik Untuk Mendeteksi Metastasis Kanker	PDKN
1093	LLDIKTI IV	Universitas Telkom	0406128602	FAJAR CIPTANDI	Strategi Destination Branding Wisata Kampung Tua Bitombang di Kabupaten Kepulauan Selayar	PPS-PTM

1094	LLDIKTI IV	Universitas Telkom	0429057801	GELAR BUDIMAN	Pengembangan Sistem Network Security Dan Steganografi Berbasis Pengolahan Quantum Information Di Era 5G Dan 6G (PASOPATI-Q)	PDKN
1095	LLDIKTI IV	Universitas Telkom	0422087801	KHOIRUL ANWAR	Perancangan Error Correction Cerdas Raptor dan Tornado Codes dengan Artificial Intelligence-based Decoding untuk Mempercepat Kemandirian Teknologi Telekomunikasi Indonesia di Era 6G (CODECERDAS-6G)	PDKN
1096	LLDIKTI IV	Universitas Telkom	0414037501	MAMAN ABDUROHMAN	MENINGKATKAN USER COMFORT PADA SMART LIGHTING DENGAN MACHINE LEARNING	PPS-PDD
1097	LLDIKTI IV	Universitas Telkom	0414037501	MAMAN ABDUROHMAN	SECURITY FRAMEWORK FOR NATIONAL INTERNET OF THINGS (IoT)	PPS-PDD
1098	LLDIKTI IV	Universitas Telkom	2002097301	SATRIA MANDALA	Studi Model Ensemble Learning pada Sinyal Elektrokardiogram (EKG) Multi Channel Untuk Deteksi Aritmia	PDKN
1099	LLDIKTI IV	Universitas Telkom	0403127402	SUYANTO	Segmentasi Citra Medis Lintas Modalitas Menggunakan Online Mutual Knowledge Distillation	PPS-PTM
1100	LLDIKTI IV	Universitas Widyatama	0401118404	DEDEN NOVAN SETIAWAN NUGRAHA	Teknologi Digital untuk Pembelajaran Bahasa Inggris Bagi Penyandang Tunarungu Selama Masa Pandemi Covid-19	PDKN
1101	LLDIKTI IV	Universitas Widyatama	0419108301	FANSURI MUNAWAR	Pengembangan Sistem Business Intelligence Peta Ekspor Berdasarkan Potensi, Tren dan Karakteristik Sebagai Upaya Akselerasi Ekspor Pada Produk-Produk Industri Kreatif Kriya di Jawa Barat	PDKN
1102	LLDIKTI IV	Universitas Winaya Mukti	0410127904	ANNE LASMININGRAT	Dampak Pandemi Covid-19 Terhadap Peningkatan Partisipasi Santri dan Penjualan Produk pada Koperasi Pondok Pesantren Al-Basyariyah Kota Bandung	PDP
1103	LLDIKTI IV	Universitas Winaya Mukti	0427077505	MARIA LUSIANA YULIANTI	Analisis Pengaruh Akuntansi Lingkungan Terhadap Kelestarian Lingkungan Dalam Pengelolaan Limbah Pada UMKM Sentra Industri Tahu Cibuntu Di Kecamatan Bandung Kulon	PDP
1104	LLDIKTI IV	Universitas Winaya Mukti	0416058108	MEITA CANDRA DEVI	Pengaruh Adopsi XBLR Terhadap Asimetri Informasi Pada Industri Perbankan di Indonesia	PDP
1105	LLDIKTI IV	Universitas Winaya Mukti	0406098903	RAKHMIA NALIBRATAWATI	Hybrid Marketing sebagai Strategi Pemasaran Pascapandemi Covid-19 pada Sektor Usaha Mikro Kecil dan Menengah (UMKM) di Kecamatan Tanjungsari Kabupaten Sumedang	PDP
1106	LLDIKTI IV	Universitas Winaya Mukti	0021075901	RD BUDIASIH	Respon Pertumbuhan, Hasil, Rendemen, dan Karakteristik Biofuel Jarak Pagar ( <i>Jatropha curcas L.</i> ) Kultivar IP-3P terhadap Pemberian Dosis FMA dan Konsentrasi Sitokinin di Dataran Medium	PPS-PTM
1107	LLDIKTI IV	Universitas Wiralodra	0417038706	DIDI CARSIDI	Aplikasi Bio P60 dan Bio T10 serta Macam Media Tumbuh Terhadap Pertumbuhan dan Hasil Melon	PDP
1108	LLDIKTI IV	Universitas Wiralodra	0430079102	FAISAL AL ASAD	IDENTIFIKASI DAN TRAPPING FUNGI MIKORIZA ARBUSKULA INDEGENOUS MANGGA LOKAL INDRAMAYU JAWA BARAT	PDP

1109	LLDIKTI IV	Universitas Wiralodra	0419028002	IDA YULIANAWATI	The Effectiveness of Electronic Reflective Portfolio to enhance Undergraduate Students' Writing Ability	PDP
1110	LLDIKTI IV	Universitas Wiralodra	0429108902	MOCHAMMAD TAUFAN	Investigasi, Strategi, Implementasi, dan Evaluasi Integrasi Teknologi Informasi dan Komunikasi pada Pembelajaran Matematika Sebagai Upaya Pengembangan Profesionalisme Guru Matematika di Abad 21	PDP
1111	LLDIKTI IV	Universitas Wiralodra	0426128903	NANA TRIANA WINATA	Pengaruh Model Know Want Learning terhadap Kemampuan Membaca Pemahaman Teks Berita Elektronik	PDP
1112	LLDIKTI IV	Universitas Wiralodra	0425039501	NURWAHYUNI	Strategi dan Implementasi Pemberian Bantuan Hukum Secara Digital Terhadap Anak Yang Berhadapan dengan Hukum di Kabupaten Indramayu	PDP
1113	LLDIKTI IV	Universitas Wiralodra	0409079502	RIVA RACHMI KUSUMAH	PEMBENTUKAN BADAN USAHA MILIK DAERAH (BUMD) GARAM SEBAGAI UPAYA MENINGKATKAN KESEJAHTERAAN PETAMBAK GARAM DI KABUPATEN INDRAMAYU	PDP
1114	LLDIKTI IV	Universitas Wiralodra	0623048601	STEPHANIE BETHA ROSSI HERSIANIE	Sistem Absensi Cerdas dan Portable Berbasis Pengenalan Wajah (Face Recognition) yang Menerapkan Algoritma LBP (Local Binary Pattern)	PDP
1115	LLDIKTI IV	Universitas Wiralodra	0428028705	SUKHRIYATUN FITRIYAH	PENGELOLAAN SAMPAH ORGANIK MENGGUNAKAN BLACK SOLDIER FLY (BSF) DENGAN METODE POLA PLASMA DI INDRAMAYU	PDP
1116	LLDIKTI IV	Universitas Wiralodra	0419058707	TAUFIK HIDAYAT	PENGEMBANGAN MODEL SISTEM PELAYANAN DATA KEPENDUDUKAN UNTUK MENINGKATKAN PELAYANAN MASYARAKAT	PDP
1117	LLDIKTI IV	Universitas Wiralodra	0401049101	TIARA FITRI RIZKIYAH	Investigasi Dampak Pandemi COVID-19 pada Perkembangan UMKM dan Tingkat Pengangguran dan Kaitanya terhadap Pembangunan Ekonomi dengan Indikator Produk Domestik Regional Bruto (PDRB) di Kabupaten Indramayu	PDP
1118	LLDIKTI IX	Institut Bisnis dan Keuangan Nitro	0903049104	MADRIANAH	PENGARUH E-COMMERCE TERHADAP PENDAPATAN UMKM YANG BERMITRA GOJEK DALAM MASA PANDEMI COVID-19 DI KOTA MAKASSAR	PDP
1119	LLDIKTI IX	Institut Ilmu Kesehatan Pelamonia Kesdam XIV/ Hasanuddin	0914048903	M.ABU	Pengaruh Reposisi Terhadap Resiko Dekubitus Pasien Stroke Menggunakan Digital Skin Moisture Tools	PDP
1120	LLDIKTI IX	Institut Ilmu Kesehatan Pelamonia Kesdam XIV/ Hasanuddin	0910048902	RYRYN SURYAMAN PRANA PUTRA	PENINGKATAN KEPUASAN PASIEN DENGAN PENDEKATAN MUTU PELAYANAN DAN METODE QUALITY FUNCTION DEPLOYMENT DI RUANG RAWAT JALAN RSUD LABUANG BAJI MAKASSAR	PDP

1121	LLDIKTI IX	Institut Ilmu Kesehatan Pelamonia Kesdam XIV/ Hasanuddin	8960530021	ZAKARIYATI	Hubungan Edukasi melalui media sosial Whats App terhadap Peningkatkan pengetahuan penderita Diabetes Melitus tentang deteksi dan Penatalaksanaan hipoglikemia	PDP
1122	LLDIKTI IX	Institut Ilmu Sosial dan Bisnis Andi Sapada	0918089601	ANISAH DAENG TARRING	Pembuktian Perdata dengan Menggunakan Dokumen Elektronik di Indonesia	PDP
1123	LLDIKTI IX	Institut Ilmu Sosial dan Bisnis Andi Sapada	0910119401	MUH. AKBAR FHAD SYAHRIL	Pengaruh Aturan Asimilasi di Rumah dalam Menekan Laju Penyebaran Covid 19 Terhadap Narapidana di Lapas Kelas II A Parepare	PDP
1124	LLDIKTI IX	Institut Ilmu Sosial dan Bisnis Andi Sapada	0918089003	SYAMSURIANI	ERA DISRUPSI DIGITAL PADA KESIAPAN CALON PEKERJA AKUNTAN	PDP
1125	LLDIKTI IX	Institut Kesehatan dan Bisnis Kurnia Jaya Persada	0901128401	BESTFY ANITASARI	Dampak Pendidikan Kesehatan Menggunakan Bahasa Tae' Terhadap Pengetahuan dan Sikap Ibu Hamil tentang Tanda Bahaya Kehamilan	PDP
1126	LLDIKTI IX	Institut Teknologi dan Bisnis Kalla	0909048101	A. FAUZIAH YAHYA	Analisis Faktor Keberhasilan Wirausaha Sosial Perempuan di Makassar	PDP
1127	LLDIKTI IX	Institut Teknologi dan Bisnis Kalla	0921019002	ANHAR JANUAR MALIK	Implementasi Kebijakan Kesehatan dan Keselamatan Kerja dimasa pandemi dampaknya terhadap kinerja karyawan	PDP
1128	LLDIKTI IX	Institut Teknologi dan Bisnis Kalla	0917119501	KHAERUNNISA NUR FATIMAH SYAHNUR	Studi Faktor Determinan Keputusan Investasi Generasi Milenial Pada Aset Kripto	PDP
1129	LLDIKTI IX	Institut Teknologi dan Bisnis Kalla	0917109701	MARDIATUL JANNAH	Model Partisipasi Pemberdayaan Masyarakat dalam Pengelolaan Desa Wisata untuk Menunjang Sustainable Economy di Era Post Covid-19	PDP
1130	LLDIKTI IX	Institut Teknologi dan Bisnis Kalla	0921039502	MIRANDHA ARIESCA RIANA	Analisis Peningkatan Kesejahteraan Keluarga Melalui Pemberdayaan Wirausaha Perempuan	PDP
1131	LLDIKTI IX	Institut Teknologi dan Bisnis Kalla	0920069102	RAHMAT SYARIF	Intensi Pembelian Hijau (Green Purchasing): Kerangka Teori Sosialisasi Konsumen dan Peran Moderasi Kebutuhan akan Keunikan	PDP
1132	LLDIKTI IX	Institut Teknologi dan Bisnis Kalla	0924029201	REZTY AMALIA ARAS	Klasifikasi Foto pada Instagram Menggunakan Metode Haar Cascade dan Adaboost	PDP
1133	LLDIKTI IX	Institut Teknologi dan Bisnis Kalla	0929129202	YOGI HADY AFRIZAL	Strategi dan Bentuk Manajemen Biaya Dalam Upaya Sustainable Kedai Kopi Pada Masa Pandemi Covid-19	PDP
1134	LLDIKTI IX	Institut Teknologi dan Bisnis Muhammadiyah Polewali Mandar	0916099501	AULIA NURUL HIKMAH	STRATEGI NAFKAH RUMAH TANGGA PETANI KAKAO DI DESA PEBURRU, KECAMATAN TUBBI TARAMANU, KABUPATEN POLEWALI MANDAR, PROVINSI SULAWESI BARAT	PDP
1135	LLDIKTI IX	Institut Teknologi dan Bisnis Muhammadiyah Polewali Mandar	0906117901	MUHAMMAD MUHAJIRIN SAING	ANALISIS KINERJA DAN TINGKAT KESIAPAN RANTAI PASOK (SUPPLY CHAIN) KOMODITAS KAKAO (THEOBROMA CACAO L.) DI ERA REVOLUSI INDUSTRI 4.0	PDP
1136	LLDIKTI IX	Institut Teknologi dan Bisnis Muhammadiyah Polewali Mandar	0924079304	RAHMI TRIA	INOVASI ALAT TANGKAP IKAN MASYARAKAT PESISIR DALAM UPAYA PENINGKATAN PENDAPATAN NELAYAN DI KABUPATEN POLEWALI MANDAR SULAWESI BARAT	PDP

1137	LLDIKTI IX	Institut Teknologi dan Bisnis Muhammadiyah Polewali Mandar	0905079402	RESKY FARADIBAH SUHAB	ANALISIS ORIENTASI PASAR INOVASI PRODUK TERHADAP KINERJA PEMASARAN UMKM SUTERA MANDAR DI POLEWALI MANDAR	PDP
1138	LLDIKTI IX	Institut Teknologi dan Bisnis Nobel Indonesia	0909127402	BADARUDDIN	KOMITMEN ORGANISASI DAN KETERLIBATAN KERJA TERHADAP PERUBAHAN ORGANISASI MELALUI VOICE BEHAVIOUR KARYAWAN PT.PELINDO JASA MARITIM MAKASSAR	PPS-PTM
1139	LLDIKTI IX	Institut Teknologi dan Bisnis Nobel Indonesia	0001017501	MUHAMMAD IDRIS	PENGARUH KEPEMIMPINAN, LINGKUNGAN KERJA DAN MOTIVASI SEBAGAI VARIABEL INTERVENING TERHADAP PENINGKATAN KINERJA PEGAWAI BALAI DIKLAT KEAGAMAAN MAKASSAR	PPS-PTM
1140	LLDIKTI IX	Institut Teknologi dan Bisnis Nobel Indonesia	0920018408	NUR RACHMA	Arah Return Saham pada Perusahaan Pertambangan Yang Terdaftar di Bursa Efek Indonesia	PDP
1141	LLDIKTI IX	Institut Teknologi dan Bisnis Nobel Indonesia	0912047704	SHANDRA BAHASOAN	Peran Kepuasan Kerja Memediasi Hubungan Keterampilan, Pelatihan dan Kinerja Karyawan PT Bosowa Propertindo Makassar	PDP
1142	LLDIKTI IX	Institut Teknologi dan Bisnis Nobel Indonesia	0918047501	SYLVIA	Akselerasi Pembangunan di Provinsi Sulawesi Selatan Pasca Pandemi Covid-19	PPS-PTM
1143	LLDIKTI IX	Institut Teknologi dan Kesehatan Tri Tunas Nasional	0910079004	DARWIN SAFIU	TEKANAN DARAH, KUALITAS TIDUR DAN TINGKAT STRESS PEKERJA YANG TERPAPAR KEBISINGAN DI INDUSTRI PENGOLAHAN HASIL BUMI	PDP
1144	LLDIKTI IX	Institut Teknologi dan Kesehatan Tri Tunas Nasional	0905038806	MUHAJRIN	Faktor Risiko Kejadian Tuberkulosis Paru Pada Masyarakat Pesisir (Studi Kasus di Kabupaten Jeneponto Propinsi Sulawesi Selatan)	PDP
1145	LLDIKTI IX	Institut Teknologi dan Kesehatan Tri Tunas Nasional	0902039103	MUHAMMAD KAHFI	PENGARUH PAPARAN PM10 DAN KARAKTERISTIK INDIVIDU TERHADAP KELUHAN SUBJEKTIF ISPA PADA PEKERJA INDUSTRI KAPAL PHINISI DI KAB. BULUKUMBA	PDP
1146	LLDIKTI IX	Institut Teknologi dan Kesehatan Tri Tunas Nasional	0916049202	MUHAMMAD NURSHABRI ABDILLAH	ANALISIS FAKTOR RISIKO KEMATIAN PASIEN COVID-19 DI RSU SAYANG RAKYAT KOTA MAKASSAR	PDP
1147	LLDIKTI IX	Institut Teknologi dan Kesehatan Tri Tunas Nasional	0923077905	NUNIK SULISTYANINGTYA S	Efektifitas Pelatihan APD Ramah Anak Terhadap Pengetahuan dan Kepatuhan Penggunaan Masker Dalam Pencegahan Penularan COVID-19 Pada Siswa SD Marjinal Di Kota Makassar	PDP
1148	LLDIKTI IX	Institut Teknologi dan Kesehatan Tri Tunas Nasional	0928099202	SULFIANTI FAKHRUDDIN	Kebijakan dan Upaya Progresif dalam Penanggulangan Stunting Pada Balita di Wilayah Kerja Puskesmas Sudiang Raya	PDP
1149	LLDIKTI IX	Institut Teknologi Kesehatan dan Sains Muhammadiyah Sidrap	0921129106	JUMIARSIH PURNAMA AL	HUBUNGAN MOTIVASI DAN KEAKTIFAN KADER TERHADAP KINERJA KADER POSYANDU PADA MASA PANDEMI COVID-19	PDP

1150	LLDIKTI IX	Institut Teknologi Kesehatan dan Sains Muhammadiyah Sidrap	0917059004	ST. HASRIANI	PENGARUH METODE BRAINSTORMING DAN AUDIOVISUAL TERHADAP PERILAKU IBU BALITA DALAM PENCEGAHAN STUNTING	PDP
1151	LLDIKTI IX	Sekolah Tinggi Ilmu Administrasi Al Gazali Barru	0925058304	ASRIANI	IMPLEMENTASI PEMBERDAYAAN MASYARAKAT MISKIN UNTUK MENINGKATKAN EKONOMI PEDESAAN DI DESA BOJO KECAMATAN MALLUSETASI KABUPATEN BARRU	PDP
1152	LLDIKTI IX	Sekolah Tinggi Ilmu Administrasi Al Gazali Barru	0905076201	MARSUKI	PERSEPSI MASYARAKAT TERHADAP PROGRAM PROYEK OPERASINASIONALAGRARIA( PRONA ) OLEH PENDAFTARAN TANAH SISTEMATIS LENGKAP (PTSL) DESA ALESIPITTO KECAMATAN MA'RANG KABUPATEN PANGKEP	PDP
1153	LLDIKTI IX	Sekolah Tinggi Ilmu Administrasi Al Gazali Barru	0929019201	USAMAH MAHMUD	MODEL PERAWATAN ARSIP TEKSTUAL PADA KANTOR DINAS PERPUSTAKAAN DAN KEARSIPAN KABUPATEN BARRU	PDP
1154	LLDIKTI IX	Sekolah Tinggi Ilmu Administrasi Puangrimaggalatung	0913128901	ASRIADI	Peran Pemerintah Desa dalam Meningkatkan Hasil Bumi (Midaceng) di Desa Mattiro Walie Kecamatan Mare Kabupaten Bone	PDP
1155	LLDIKTI IX	Sekolah Tinggi Ilmu Administrasi Puangrimaggalatung	0920078301	MARDI	PENERAPAN FAMILY HOPE PROGRAM (PKH) DALAM MENGENTASKAN KEMISKINAN DI DESA LAMURUKUNG KEC. TELLU SIATTINGNGE KAB. BONE	PDP
1156	LLDIKTI IX	Sekolah Tinggi Ilmu Administrasi Puangrimaggalatung	0901078802	MUHAMMAD LUTHFI SIRAJ	Transparansi Penggunaan Dana Desa di Desa Walenreng dan Penetapan APBD Kabupaten Bone	PDP
1157	LLDIKTI IX	Sekolah Tinggi Ilmu Administrasi Puangrimaggalatung	0921017804	RUSNAEDI	PENGARUH KOMPETENSI TERHADAP KINERJA PEGAWAI PADA BADAN KEPEGAWAIAN, PENDIDIKAN DAN PELATIHAN KABUPATEN BONE	PDP
1158	LLDIKTI IX	Sekolah Tinggi Ilmu Administrasi Puangrimaggalatung	0923048403	YUSRIADI	Pengembangan Kemandirian Pangan Desa dalam Penanggulangan Stunting	PDKN
1159	LLDIKTI IX	Sekolah Tinggi Ilmu Administrasi Puangrimaggalatung	0924118302	ZAINAL	Strategi Pengembangan Desa Wisata Di Desa Mallari Kecamatan Awangpone Kabupaten Bone	PDP
1160	LLDIKTI IX	Sekolah Tinggi Ilmu Ekonomi Amkop Makassar	0931058702	ATIA KIRANA W.	Pengaruh Nilai Budaya Lokal, Nilai Sosial, dan Locus Of Control Terhadap Kepatuhan Wajib Pajak di KPP Pratama Makassar Selatan	PDP
1161	LLDIKTI IX	Sekolah Tinggi Ilmu Ekonomi Amkop Makassar	0017087308	HASMIN	PEMBUKTIAN KONSEP PENGEMBANGAN SDM BERBASIS KELUARGA SEBAGAI MODAL SOSIAL DALAM PENANGGULANGAN KEMISKINAN	PDKN

1162	LLDIKTI IX	Sekolah Tinggi Ilmu Ekonomi Amkop Makassar	0017087308	HASMIN	KONTRIBUSI PELATIHAN PADA PERBAIKAN KUALITAS GURU DAN KREATIVITAS MENGAJAR YANG DIMEDIASI OLEH EFEKTIVITAS TRAINING PADA MASA PENDEMI COVID-19	PPS-PTM
1163	LLDIKTI IX	Sekolah Tinggi Ilmu Ekonomi Amkop Makassar	0928057601	JUNAIDIN	Pengaruh Motivasi dan Lingkungan Kerja Terhadap Kinerja Pegawai Dengan Kepuasan Kerja Sebagai Mediasi Pada Unit Laboratory dan Simulator Politeknik Ilmu Pelayaran Makassar.	PDP
1164	LLDIKTI IX	Sekolah Tinggi Ilmu Ekonomi Amkop Makassar	0914019005	NUR VADILA PUTRI	Determinan Kinerja ASN pada Organisasi Perangkat Daerah melalui Employee Engagement: Pendekatan Structural Equation Model	PDP
1165	LLDIKTI IX	Sekolah Tinggi Ilmu Ekonomi Amkop Makassar	0920019002	RAHMAWATI R	Pengaruh Intellectual Capital, Sistem Pengelolaan Keuangan dan Pemahaman Akuntansi terhadap Kualitas Laporan Keuangan BUMDes	PDP
1166	LLDIKTI IX	Sekolah Tinggi Ilmu Ekonomi Ciputra Makassar	0913069102	ERWIN	Usaha Mikro ber-Social Media: Pemanfaatan Social Media Influencer, Marketing Content dan Viral Marketing Campaigns dalam Meningkatkan Customer Engagement	PDP
1167	LLDIKTI IX	Sekolah Tinggi Ilmu Ekonomi Enam Enam Kendari	0923128604	ASTRIWATI	LITERASI KEUANGAN BERBASIS “DIGITAL INVESTMENT” SEBAGAI UPAYA MITIGASI RISIKO INVESTASI BAGI MAHASISWA	PDP
1168	LLDIKTI IX	Sekolah Tinggi Ilmu Ekonomi Enam Enam Kendari	0925078601	JUSBAIR BAHERI	PERAN STRUKTUR MODAL SEBAGAI VARIABEL MEDIASI ANTARA FIRM SIZE DAN PERTUMBUHAN ASET TERHADAP NILAI PERUSAHAAN JASA DI BEI	PDP
1169	LLDIKTI IX	Sekolah Tinggi Ilmu Ekonomi Enam Enam Kendari	0930099301	KHAERUNNISA IBNU HAJAR	Penerapan Model Analytical Hierarchy Process Pada Penggunaan Perangkat Lunak Audit Dalam Meningkatkan Sistem Pendukung E-Government Di Inspektorat Daerah Sulawesi Tenggara	PDP
1170	LLDIKTI IX	Sekolah Tinggi Ilmu Ekonomi Enam Enam Kendari	0913029302	NITA HASNITA	PENERAPAN DIGITALISASI LAYANAN PEMBAYARAN PAJAK MENGGUNAKAN APLIKASI LINKAJA DALAM MENINGKATKAN PAD DI KOTA KENDARI	PDP
1171	LLDIKTI IX	Sekolah Tinggi Ilmu Ekonomi Enam Enam Kendari	0912129501	NUZUL IBNU HAJAR	Analisis Interaksi Gaya Belajar dan Metodologi Pengajaran Dalam Meningkatkan Efektivitas Sumber Daya Pendidikan Pada Program Studi Akuntansi STIE Enam Enam Kendari	PDP
1172	LLDIKTI IX	Sekolah Tinggi Ilmu Ekonomi Enam Enam Kendari	0907049301	SUPRIYADI	ANALISIS STRATEGI BRANDING PENGEMBANGAN EKONOMI KREATIF BERBASIS SUMBER DAYA POTENSIAL DAERAH	PDP
1173	LLDIKTI IX	Sekolah Tinggi Ilmu Ekonomi Enam Enam Kendari	0931128410	WA ODE SITTI NUR INSANI	ANALISIS PENGGUNAAN FINANCIAL TECHNOLOGY (FINTECH) BERBASIS SISTEM PEER TO PEER (P2P) LENDING DALAM MENINGKATKAN EFISIENSI TRANSAKSI KEUANGAN PELAKU USAHA PADA MASA PANDEMI	PDP

1174	LLDIKTI IX	Sekolah Tinggi Ilmu Ekonomi Enam Enam Kendari	0927118702	YUDITRA FARMANA	Rancang Bangun Media Pembelajaran Bahasa Inggris Berbasis Website Menggunakan Content Management System (CMS) Wordpress dan Plugin Elementor	PDP
1175	LLDIKTI IX	Sekolah Tinggi Ilmu Ekonomi Enam Enam Kendari	0908119501	YUNI MAIMUNA	Meningkatkan Keterlibatan Perempuan Dalam Pengembangan UMKM Berbasis Pengetahuan Khas Perempuan di Kota Kendari	PDP
1176	LLDIKTI IX	Sekolah Tinggi Ilmu Ekonomi Makassar Bongaya	0902086902	ANDI PATIWARE	PELAKSANAAN AUDIT INTERNAL TERHADAP PENERAPAN GOOD CORPORATE GOVERNANCE (GCG) PADA PT. PEGADAIAN (PERSERO) KANTOR WILAYAH VI MAKASSAR	PDP
1177	LLDIKTI IX	Sekolah Tinggi Ilmu Ekonomi Makassar Bongaya	0911048603	ELYAS ALBAR	Peningkatan Kinerja UMKM Melalui Kepribadian dan Strategi Pemasaran di Moderasi oleh Penggunaan Teknologi di Tengah Badai Covid 19	PDP
1178	LLDIKTI IX	Sekolah Tinggi Ilmu Ekonomi Makassar Bongaya	0925056405	GUNAWAN	Model Peningkatan Kepatuhan Membayar Pajak	PDP
1179	LLDIKTI IX	Sekolah Tinggi Ilmu Ekonomi Makassar Bongaya	0901039202	NUR AZIZAH BASMAR	Pendekatan Crowe's Fraud Pentagon Theory dalam Mendeteksi Kecurangan Laporan Keuangan	PDP
1180	LLDIKTI IX	Sekolah Tinggi Ilmu Ekonomi Tri Dharma Nusantara	0917129203	ANDI TENRI ELLYANA HARIS	PERAN PEREMPUAN DALAM MENDORONG KEMANDIRIAN EKONOMI MELALUI KEWIRAUSAHAAN	PDP
1181	LLDIKTI IX	Sekolah Tinggi Ilmu Ekonomi Tri Dharma Nusantara	0927019401	SITI NUR RESKIYAWATI SAID	Peran Diversitas Gender Dalam Pengungkapan Laporan Berkelanjutan Berdasarkan Aspek Sustainability Development Goals Pada Perusahaan Pertambangan yang terdaftar di BEI	PDP
1182	LLDIKTI IX	Sekolah Tinggi Ilmu Ekonomi Wira Bhakti	0911088401	DWI ASTUTY ARFAH	ANALISIS EFEKTIVITAS PENAGIHAN PAJAK DENGAN SURAT TEGURAN DAN SURAT PAKSA SEBAGAI UPAYA PENCAIRAN TUNGGAKAN PAJAK PADA KPP PRATAMA MAROS	PDP
1183	LLDIKTI IX	Sekolah Tinggi Ilmu Ekonomi Wira Bhakti	0923127604	ENY SUPRAPTI	Pengaruh Pengetahuan Kewirausahaan, Lingkungan Keluarga dan Locus of Control terhadap Minat Berwirausaha Mahasiswa Akuntansi STIE Wira Bhakti Makassar	PDP
1184	LLDIKTI IX	Sekolah Tinggi Ilmu Ekonomi Wira Bhakti	0922039401	MOH. ARGAWIJANA	PENGARUH STRATEGI PENGELOLAAN DAN PEMASARAN INDUSTRI LOKAL SARUNG HITAM (LE'LENG) TERHADAP PENDAPATAN MASYARAKAT KAJANG AMMA TOWA DI KABUPATEN BULUKUMBA	PDP
1185	LLDIKTI IX	Sekolah Tinggi Ilmu Ekonomi Wira Bhakti	0910078703	MUHAMMAD BAKRI	Pengaruh Kompetensi Sumber Daya Manusia Dan Kemampuan Pemanfaatan Teknologi Terhadap Kinerja Aparatur Desa Di Kantor Desa Jojjolo	PDP



1186	LLDIKTI IX	Sekolah Tinggi Ilmu Ekonomi Wira Bhakti	0926068701	SRY WAHYUNI	Ekonomi Kreatif berbasis Green Economic di Kawasan Ekowisata Ramang-ramang Kabupaten Maros Sulawesi Selatan	PDP
1187	LLDIKTI IX	Sekolah Tinggi Ilmu Ekonomi Wira Bhakti	0916048704	SURIANTO	Pengaruh Pariwisata Pedesaan dan Produk Pertanian terhadap Peningkatan Pendapatan Petani Berkelanjutan di Desa Mattampawalie Kabupaten Bone.	PDP
1188	LLDIKTI IX	Sekolah Tinggi Ilmu Ekonomi Wira Bhakti	0915038503	UJIANTI TAWAKKAL, S.E., M.AK.	PENGARUH PELAYANAN PERANGKAT DESA DAN SANKSI PAJAK DALAM MENINGKATKAN KEPATUHAN WAJIB PAJAK UNTUK MEMBAYAR PAJAK BUMI DAN BANGUNAN DI DESA SINGA KECAMATAN HERLANG KABUPATEN BULUKUMBA	PDP
1189	LLDIKTI IX	Sekolah Tinggi Ilmu Ekonomi Wira Bhakti	0925049303	YUSRI KARMILA	Penerapan Standar Akuntansi Keuangan Entitas Mikro Kecil dan Menengah pada Aplikasi Akuntansi Berbasis Android (Studi Kasus Toko Cahaya Tanjung Kelurahan Tanjung Merdeka Kecamatan Tamalate Kota Makassar Provinsi Sulawesi Selatan)	PDP
1190	LLDIKTI IX	Sekolah Tinggi Ilmu Ekonomi Yapti Jeneponto	0907079601	WAHYU ANUGRAH MANIPPI	Pengaruh Kompetensi dan Kompensasi Terhadap Kinerja Pegawai Melalui Motivasi Kerja di Dinas Kesehatan Kabupaten Bantaeng	PDP
1191	LLDIKTI IX	Sekolah Tinggi Ilmu Ekonomi YPUP Makassar	0923088303	MUHAMMAD IHSAN H.M.BASO	PENERAPAN E-COMMERCE DENGAN PENDEKATAN TECHNOLOGY ACCEPTANCE MODEL (TAM) BAGI UMKM DI KOTA MAKASSAR	PDP
1192	LLDIKTI IX	Sekolah Tinggi Ilmu Farmasi Makassar	0931018801	A. ZULKIFLI AS	Profil Mikrobiota Usus Terhadap Kejadian Penyakit Radang Usus (IBD) sebagai indikator stunting pada Anak Di Kec. Manggala Kota Makassar	PDP
1193	LLDIKTI IX	Sekolah Tinggi Ilmu Farmasi Makassar	0904069102	DEWI PURWANINGSIH	SKRINING ANTIKANKER EKSTRAK BUAH MERAH (Pandanus conoideus L.) DENGAN VARIASI CAIRAN PENYARI MENGGUNAKAN METODE BSLT (BRINE SHRIMP LETHALITY TEST) SEBAGAI KANDIDAT KEMOPREVENTIF ALAMI	PDP
1194	LLDIKTI IX	Sekolah Tinggi Ilmu Farmasi Makassar	0908118802	HAMDAYANI L.A.	Pemanfaatan Tombong Kelapa (Cocos nucifera L.) Dari Limbah Produksi Kopra Sebagai Sumber Penghasil Golongan Senyawa Antibakteri	PDP
1195	LLDIKTI IX	Sekolah Tinggi Ilmu Farmasi Makassar	0901018803	KHAIRUDDIN	Identifikasi Fungi Endofit Daun Sampare (Glochidion philippicum (Cav.) C.B.Rob) dan Uji Aktivitas Metabolit Sebagai Antibakteri dan Antioksidan	PDP
1196	LLDIKTI IX	Sekolah Tinggi Ilmu Farmasi Makassar	0913078704	LUKMAN	Profil Metabolit dan Penentuan Nilai Sun Protection Factor (SPF) Ekstrak Daun Murbei (Morus alba L) Asal Kab Wajo, Sulawesi Selatan	PDP
1197	LLDIKTI IX	Sekolah Tinggi Ilmu Farmasi Makassar	0902129301	MUH. AZWAR AR	OPTIMISASI EKSTRAKSI TANAMAN LANNEA COROMANDELICA (HOULT.) MERR. SEBAGAI ANTIOKSIDAN DENGAN PENDEKATAN ANALISIS KEMOMETRIK	PDP
1198	LLDIKTI IX	Sekolah Tinggi Ilmu Farmasi Makassar	0909109102	NOER FAUZIAH RAHMAN	Efektivitas Ekstrak Umbi Lobak Putih (Raphanus sativus L.) Sebagai Anti Insomnia melalui Pendekatan In-Silico dan In-Vivo	PDP
1199	LLDIKTI IX	Sekolah Tinggi Ilmu Farmasi Makassar	0916069202	NUR RAHMA RUMATA	Eksplorasi Senyawa Curcumin sebagai Antioksidan pada Drosophila melanogaster	PDP

1200	LLDIKTI IX	Sekolah Tinggi Ilmu Farmasi Makassar	0924029501	NURUL HIKMA	EFEKTIVITAS DAN STABILITAS FISIK SEDIAAN KRIM ANALGETIK EKSTRAK ETANOL DAUN INGGU ( <i>Ruta angustifolia</i> (L.) Pers.) SECARA IN VIVO	PDP
1201	LLDIKTI IX	Sekolah Tinggi Ilmu Farmasi Makassar	0931109303	RUKMAN MUSLIMIN	Bioprospeksi Actinomycetes Laut yang Potensial Menghasilkan Senyawa Metabolit Sekunder dengan Bioaktivitas Tinggi	PDP
1202	LLDIKTI IX	Sekolah Tinggi Ilmu Farmasi Makassar	0929118905	TUTI HANDAYANI ZAINAL	Formulasi Sediaan Lulur Kombinasi Rimpang Kunyit ( <i>Curcuma domestica</i> L.) dan Daun Pare ( <i>Momordica charantia</i> L.) Sebagai Eksfoliasi Bekas Cacar	PDP
1203	LLDIKTI IX	Sekolah Tinggi Ilmu Kesehatan Bina Bangsa Majene	0915088902	SRI AGUSTY PUTRI	Determinan Kejadian Stunting Pada Balita 12-59 Bulan (Studi Kasus Kelurahan Rangas Kabupaten Majene)	PDP
1204	LLDIKTI IX	Sekolah Tinggi Ilmu Kesehatan Gunung Sari	3428038902	ASRIADI	Pengaruh video edukasi berbasis budaya terhadap health literacy tentang stunting pada masyarakat	PDP
1205	LLDIKTI IX	Sekolah Tinggi Ilmu Kesehatan Makassar	0910048901	ANDI WAHYUNI	Efektivitas Pijat Kaki Terhadap Penurunan Tekanan Darah Intradialitik di Ruang Hemodialisis RS.TK. II Pelamonia Makassar	PDP
1206	LLDIKTI IX	Sekolah Tinggi Ilmu Kesehatan Makassar	0926028701	HALMINA ILYAS	Efek Pemberian Terapi Trans Magnetik Stimulation Terhadap Penurunan Tingkat Depresi Pasca Stroke Klinik Inggit Medika Makassar	PDP
1207	LLDIKTI IX	Sekolah Tinggi Ilmu Kesehatan Makassar	0926078801	MARISNA EKA YULIANITA	FAKTOR-FAKTOR YANG BERHUBUNGAN DENGAN MANAJEMEN KESEHATAN KELUARGA (MAJAGA) DALAM PERAWATAN BALITA ISPA DI KABUPATEN PANGKAJENE DAN KEPULAUAN	PDP
1208	LLDIKTI IX	Sekolah Tinggi Ilmu Kesehatan Makassar	0905058901	NURFITRI	EFEKTIFITAS ORAL HYGIENE DENGAN SALVADORA PERSICA UNTUK MENGHAMBAT REPLIKASI VIRUS COVID-19	PDP
1209	LLDIKTI IX	Sekolah Tinggi Ilmu Kesehatan Nani Hasanuddin	0929069101	AMRIATI MUTMAINNA	Hubungan mindfulness dengan self management pengontrolan tekanan darah pada penderita hipertensi di wilayah Puskesmas Kota Makassar	PDP
1210	LLDIKTI IX	Sekolah Tinggi Ilmu Kesehatan Nani Hasanuddin	0909059003	EVA ARNA ABRAR	Aplikasi Model Pencegahan Luka Kaki Terhadap Peningkatan Self Foot Care Efficacy, Self Foot Care Behavior dan Penurunan Komplikasi Pada Pasien Diabetes Mellitus	PDP
1211	LLDIKTI IX	Sekolah Tinggi Ilmu Kesehatan Nani Hasanuddin	0917089201	LIZA FAUZIA	Eksplorasi pengalaman perawat dalam mengelola emosi khususnya syndrome burnout selama terlibat dalam perawatan covid-19: qualitative study	PDP
1212	LLDIKTI IX	Sekolah Tinggi Ilmu Kesehatan Nani Hasanuddin	0910019102	NURUL REZKI ANISA	Identifikasi Sikap dan Perilaku Remaja terhadap Pornografi Daring di masa Pandemi Covid-19 di Sulawesi Selatan	PDP
1213	LLDIKTI IX	Sekolah Tinggi Ilmu Kesehatan Stella Maris Makasar	0918047902	ALFRIDA	Perbedaan Kualitas Cardiopulmonary Resuscitation (CPR) Posisi Standar dengan Posisi Over the Head (OTH)	PDP

1214	LLDIKTI IX	Sekolah Tinggi Ilmu Kesehatan Stella Maris Makassar	0913058903	EUIS DEDEH KOMARIAH	Transcultural Nursing Pada Pasien Gagal Ginjal Kronik di Kota Makassar, Sulawesi Selatan	PDP
1215	LLDIKTI IX	Sekolah Tinggi Ilmu Kesehatan Stella Maris Makassar	0910099002	FRANSISCO IRWANDY	Evaluasi mengulum es batu dan fruit frozen terhadap rasa haus pada pasien Congestive Heart Failure yang menjalani retriksi cairan	PDP
1216	LLDIKTI IX	Sekolah Tinggi Ilmu Kesehatan Stella Maris Makassar	0922019105	JENITA LAURENSIA SARANGA'	Pengaruh Pemberian Slimber Ice Terhadap Intensitas Rasa Haus Pasien Cronic Kidney Disease Yang Menjalani Hemodialisis di RS Stella Maris Makassar	PDP
1217	LLDIKTI IX	Sekolah Tinggi Ilmu Kesehatan Stella Maris Makassar	0921109102	MEYKE ROSDIANA	Schizophrenia and Relationships: Perspektif Pasangan ODGJ tentang seksualitas	PDP
1218	LLDIKTI IX	Sekolah Tinggi Ilmu Kesehatan Stella Maris Makassar	0929089201	WIRMANDO	Meningkatkan Resiliensi Korban Bencana Alam di Palu dan Sigi yang Mengalami Kecacatan Fisik Melalui Acceptance and Commitment Therapy (ACT)	PDP
1219	LLDIKTI IX	Sekolah Tinggi Ilmu Kesehatan Stella Maris Makassar	0931126345	YULIANA TOLA'BA	Hubungan Adekuasi Hemodialisis dengan Albumin Serum pada Pasien CKD yang Menjalani Terapi Hemodialisis Di RS Stella Maris Makassar	PDP
1220	LLDIKTI IX	Sekolah Tinggi Ilmu Kesehatan Stella Maris Makassar	0904078805	YUNITA CAROLINA SATTI	Evaluasi Pemberian Senam Kaki Berbasis Video Terhadap Peningkatan Sensitivitas Kaki Penderita Neuropati Diabetikum	PDP
1221	LLDIKTI IX	Sekolah Tinggi Ilmu Kesehatan Tamalatea Makassar	0913119202	AKMAL NOVRIAN SYAHRUDDIN	WASH (WATER, SANITATION, HYGIENE) DAN POLA ASUH SEBAGAI PREDIKTOR MASALAH STATUS GIZI PADA ANAK BALITA DI KABUPATEN MAROS	PDP
1222	LLDIKTI IX	Sekolah Tinggi Ilmu Kesehatan Tamalatea Makassar	0930118305	SUKIRNO KASAU	MODEL ANALISIS CLASIFIKATION KANKER PAYUDARA BERDASARKAN STATUS KEGANASAN MENGGUNAKAN METODE DATA MINING DENGAN ALGORTIMA RANDOM FOREST DAN DECISSION TREE	PDP
1223	LLDIKTI IX	Sekolah Tinggi Ilmu Kesehatan Yapika	0925089001	ANDI NAILAH AMIRULLAH	Determinan Faktor Host Terhadap Kematian Pasien Covid-19 Di RSUP Dr.Wahidin Sudirohusodo Kota Makassar	PDP
1224	LLDIKTI IX	Sekolah Tinggi Ilmu Kesehatan Yapika	0909039003	MUDRIKA	POLA PERTUMBUHAN DAN SENSITIVITAS ANTIBIOTIK BAKTERI PENYEBAB INFEKSI NOSOKOMIAL DI RUANG ICU (INTENSIVE CARE UNIT) RS.HIKMAH KOTA MAKASSAR	PDP
1225	LLDIKTI IX	Sekolah Tinggi Ilmu Pertanian Yapi Bone	0905088002	A. MURNIATI	IDENTIFIKASI MIKROBA RISOSFER PENGHASIL HORMON PERTUMBUHAN PADA TANAMAN PADI (ORYZA SATIVA L.) DI KECAMATAN MARE KABUPATEN BONE.	PDP

1226	LLDIKTI IX	Sekolah Tinggi Ilmu Pertanian Yapi Bone	0922117002	YUSNAN SUYUTI DM	Kajian Aspek Biologi Ikan Cakalang ( <i>Katsuwonus pelamis</i> Linnaeus, 1758) di Perairan Teluk Bone sebagai dasar dalam pengelolaan berkelanjutan	PDP
1227	LLDIKTI IX	Sekolah Tinggi Teknologi Nusantara Indonesia	0907037405	FATMAWATI	EKSPLORASI DAN PEMANFAATAN BAKTERI INDIGENUS UNTUK MEREDUKSI LIMBAH B3 DI PERKOTAAN	PKPT
1228	LLDIKTI IX	Sekolah Tinggi Teknologi Nusantara Indonesia	0914108301	MUHAMMAD YUSRAN YUSUF	BIOPORI SEBAGAI KONSEP EKO DRAINASE UNTUK MENGATASI LAJU RUN OFF DI PERKOTAAN	PDP
1229	LLDIKTI IX	STIKES Andini Persada	8914040022	I WAYAN DEDUS SURIYANA	Pengaruh Self-Efficacy Dan Tingkat Pengetahuan Masyarakat Terhadap Vaksinasi Covid-19 Di Desa Bambu Kabupaten Mamuju	PDP
1230	LLDIKTI IX	STIKES Andini Persada	1021039001	UMMU KALSUM	Tingkat Pengetahuan Masyarakat terkait Perilaku Hidup Bersih dan Sehat (PHBS) Dimasa Pandemi Covid-19	PDP
1231	LLDIKTI IX	STIKES Bina Generasi Polewali Mandar	8842160017	EDI DWI ISWANTO	UPAYA MENINGKATKAN KUALITAS TIDUR LANSIA DI MASA PANDEMI COVID-19 DENGAN METODE PEMBERIAN MADU MURNI DI WILAYAH KERJA PUSKESMAS WONOMULYO	PDP
1232	LLDIKTI IX	STIKES Gema Insan Akademik	0922108503	VIVI ADRIANA SUARDI	Peran Orang Tua Dalam Pemberian Vaksinasi Covid-19 pada Anak Usia 6 - 11 Tahun di SD Inpres Sambung Jawa 1 dan 3 Kota Makassar	PDP
1233	LLDIKTI IX	STIKES Graha Edukasi	0911019302	KHALIDA ZIAH SIBUALAMU	Pengembangan Edukasi Deteksi Dini Penyimpangan Perilaku Emosional Anak Prasekolah Dengan Metode Blended Learning Pada Guru PAUD	PDP
1234	LLDIKTI IX	STIKES Panakkukang	0923128801	MUH ZUKRI MALIK	Pengaruh Cognitive Behavioral Therapy (CBT) terhadap penurunan tingkat Kecemasan Pasien Kanker Payudara yang Menjalani Kemoterapi di Rumah Sakit Kota Makassar	PDP
1235	LLDIKTI IX	STIKES Pelita Ibu	0910039303	SYAIFUL KATADI	Kajian Praktinis Ekstrak Etanol Herba <i>Tridax procumbens</i> (Linn.) Sebagai Antidiabetik Pada Tikus Putih Diabetes ( <i>Rattus norvegicus</i> ) Yang Diinduksi Streptozotosin	PDP
1236	LLDIKTI IX	STIKES Tanawali Takalar	0926077701	ADI SADLI	Intervensi Self Management : Physical Activity application Berbasis website Pasien DMT2 pada Masa Pandemi Covid-19	PDP
1237	LLDIKTI IX	STIKES Tanawali Takalar	0914038802	SUMARMI	Psychological Impact and Intention to Undergo Cervical Cancer Screening among Women Infected with Covid-19 in Indonesia: A Community based Survey	PDP
1238	LLDIKTI IX	STIKES Tanawali Takalar	0911078703	WIRDA	Efektivitas Diabetes Self-Management Education (DSME) berbasis website terhadap Perilaku Diet, Faktor Risiko dan Status Pre Ulcer pada Pasien DM Tipe 2 dimasa pandemic covid-19 di Kab. Takalar	PDP
1239	LLDIKTI IX	STIKS Tamalanrea Makassar	0924119403	CHAERIZANISAZI	UPAYA PENINGKATAN KESEJAHTERAAN SOSIAL PENYANDANG DISABILITAS MELALUI PENGEMBANGAN EKONOMI KREATIF PADA MASA PANDEMI COVID-19 (STUDI: KOTA MAKASSAR)	PDP

1240	LLDIKTI IX	STIKS Tamalanrea Makassar	0903087802	NURDIANA GAUS	PELEMBAGAAN PENGARUSUTAMAAN GENDER DALAM KEBIJAKAN INTERNAL PERGURUAN TINGGI UNTUK MENJEMBATANI KESETARAAN GENDER	PDKN
1241	LLDIKTI IX	STKIP Muhammadiyah Barru	0910018903	WAHYUDDIN RAUF	Exploring the Implementation of Learning Management System for Online Learning in Higher Education	PDP
1242	LLDIKTI IX	STKIP Muhammadiyah Bone	0912058202	A M IRFAN TAUFAN ASFAR	Pengembangan Model Pembelajaran Logan Avenue Problem Solving (LAPS)-Heuristics Berkearifan Lokal Berbantuan Aplikasi Android Untuk Meningkatkan Kemampuan Metakognisi Siswa	PKPT
1243	LLDIKTI IX	STKIP Pembangunan Indonesia	0902119201	HAMRAN	Efektivitas Model Pembelajaran Blended Learning dalam Meningkatkan Hasil Belajar Mahasiswa STKIP Pembangunan Indonesia pada Masa Pandemi Covid-19	PDP
1244	LLDIKTI IX	STKIP Yapti Jeneponto	0904038703	A. ABD. RAHMAN S.	Penerapan Media Pembelajaran Berbasis Game Edukasi melalui Genially untuk Meningkatkan Aktivitas Belajar Peserta Didik SD Inpres Moti	PDP
1245	LLDIKTI IX	STKIP Yapti Jeneponto	0926087302	MERI HARIRATUL JANNAH	PENGEMBANGAN LEMBAR KERJA PESERTA DIDIK (LKPD) BERORIENTASI HIGHER ORDER THINKING SKILL (HOTS) PADA MATERI MENINGKREASIKAN PUISI RAKYAT KELAS VII SMP NEGERI 6 JENEPONTO	PDP
1246	LLDIKTI IX	STKIP YPUP Makassar	0906059106	ANDIKA SAPUTRA	Pengembangan Modul Pembelajaran Berbasis Augmented Reality (AR) untuk Pengenalan Bangun-Bangun Geometri pada Siswa SD	PDP
1247	LLDIKTI IX	STMIK Dipanegara Makassar	0927037502	SITTI HARLINA	Analisis Klasifikasi Sentimen Tweet Covid-19 Pada Twitter Di Indonesia Dengan Metode Vector Space Model	PDP
1248	LLDIKTI IX	STMIK Dipanegara Makassar	0910027401	ST AMINAH DINAYATI GHANI	Model dan Implementasi Convolutional Neural Network untuk Analisis Citra Chest X-Ray Pasien Covid-19 Berbasis Mobile Android bagi Ahli Radiologi	PDP
1249	LLDIKTI IX	STMIK Dipanegara Makassar	0009058802	SUCI RAMADHANI ARIFIN	Perkuliahan Online vs Offline: Preferensi Mahasiswa (Studi Kasus: Universitas Dipa Makassar dan Politeknik LP3I Makassar)	PDP
1250	LLDIKTI IX	STMIK Handayani Makassar	0925029001	A. EDETH FUARI ANATASYA	SISTEM MONITORING JUMLAH PENGUNJUNG PADA RUANG PUBLIK BERBASIS CITRA MENGGUNAKAN METODE BINARY IMAGE COMPARISON	PDP
1251	LLDIKTI IX	STMIK Handayani Makassar	0005057801	HAZRANI	Prototipe Chatbot Penentu Prioritas pada Sistem Pelaporan Bencana Partisipatif Menggunakan Metode Convolutional Neural Networks (CNN)	PPS-PTM
1252	LLDIKTI IX	STMIK Handayani Makassar	0915097604	I WAYAN SUPARNO	RANCANG BANGUN ROBOT VISION PENGINGAT JAGA JARAK BERBASIS CITRA MENGGUNAKAN RASPBERRY PI DAN ROBOT OPERATING SYSTEM	PDP
1253	LLDIKTI IX	STMIK Handayani Makassar	0905038801	M ADNAN NUR	Optimasi Normalisasi Kata Pada Data Twiter Untuk Meningkatkan Akurasi Analisis Sentimen (Studi Kasus Respon Masyarakat Terhadap Layanan Teman Bus)	PDP

1254	LLDIKTI IX	STMIK Handayani Makassar	0928038902	MUHAMMAD AKBAR	Impelementasi Sistem Pendeteksi Kebakaran Berbasis Teknologi Internet of Things	PDP
1255	LLDIKTI IX	STMIK Handayani Makassar	0918087401	SENI ASRIA	Distribusi Informasi Berbasis Pemrograman Soket Untuk Sistem Prioritas Penerima Dana Zakat Menggunakan Metode USG Pada UPEM Bontonompo, Gowa	PDP
1256	LLDIKTI IX	STMIK Handayani Makassar	0906098902	SUPRIADI SYAM	Sistem Peringatan Dini Keamanan Ruang Menggunakan Perbandingan Citra Digital	PDP
1257	LLDIKTI IX	STMIK Hasan Sulur Wonomulyo	0914049205	NOER EKA FITRI SAM	PENGEMBANGAN MODEL FLIPPED BLENDED LEARNING (MFBL) BERBASIS LEARNING MANAGEMENT SYSTEM POST PANDEMI COVID-19	PDP
1258	LLDIKTI IX	STMIK Kharisma Makassar	0925098502	YENI SAHARAENI	Rancang Bangun Sistem Pendukung Keputusan Penentuan Mahasiswa Berprestasi STMIK KHARISMA Makassar dengan Metode Profile Matching berbasis Web	PDP
1259	LLDIKTI IX	Universitas Al Asyariah Mandar	0921059003	A. EMIL MULTAZAM, S.KOM	Teknologi Image Processing Menggunakan Optical Character Recognition (OCR) pada Sistem Ekstraksi Metadata Buku Untuk Perpustakaan Daerah Kabupaten Polewali Mandar	PDP
1260	LLDIKTI IX	Universitas Al Asyariah Mandar	0911089201	ABDUL MALIK	Produk Halal dan Kesalehan Formal (Kehidupan Kelas Menengah Muslim Dalam Analisis Teori Resepsi Agama)	PDP
1261	LLDIKTI IX	Universitas Al Asyariah Mandar	0924118602	ADE RAHAYU	Analisis Yuridis Terhadap Gugatan Masyarakat Atas Tanah Pemerintah Kabupaten Polewali Mandar Yang Telah Memiliki Sertifikat (Study Kasus Putusan No.40/Pdt.G/2021/PN. Pol)	PDP
1262	LLDIKTI IX	Universitas Al Asyariah Mandar	0922078805	AFRIANI	Hubungan Pernikahan Usia Dini dengan Kejadian Stunting pada Balita	PDP
1263	LLDIKTI IX	Universitas Al Asyariah Mandar	0908119101	AHMAD SYAH	Pengaruh Model Pembelajaran Cettar Membahana dalam Menumbuhkembangkan Literasi, Numerasi dan Karakter Malaqbiq Siswa	PDP
1264	LLDIKTI IX	Universitas Al Asyariah Mandar	0930128906	ANDI MUHAMMAD AGRIAWAN SURYAALIM	Analisis Hierarki Proses pada Penetapan Harga Kerbau di Kabupaten Mamasa	PDP
1265	LLDIKTI IX	Universitas Al Asyariah Mandar	0925129201	ASRI	Analisis Determinan Kejadian Stunting Pada Balita di Wilayah Kerja Puskesmas Kecamatan Campalagian Kabupaten Polewali Mandar	PDP
1266	LLDIKTI IX	Universitas Al Asyariah Mandar	0924108401	IDHAN ZALDI	SISTEM DETEKSI KUALITAS KOPRA BERDASARKAN WARNA DAN TEKSTUR	PDP
1267	LLDIKTI IX	Universitas Al Asyariah Mandar	0918029202	MAKMUR	ANALISIS MORFOFISIOLOGI TANAMAN WORTEL MELALUI SOURCE OF LAND YANG DIKOMBINASIKAN KULIT KOPI YANG DIFERMENTASI DI KABUPATEN MAMASA	PDP

1268	LLDIKTI IX	Universitas Al Asyariah Mandar	0920089201	MUAMMAR	SISTEM PAKAR DETEKSI HAMA DAN PENYAKIT PADA TANAMAN PADI DENGAN MENGGUNAKAN METODE CERTAINTY FACTOR	PDP
1269	LLDIKTI IX	Universitas Al Asyariah Mandar	0901057601	MUHAMMAD NUSUR	PRAKTEK MUDHARABAH ANTARA PUNGGAWA DAN POSASI DALAM TINJAUAN HUKUM ISLAM DI PANTAI BAHARI POLEWALI MANDAR	PDP
1270	LLDIKTI IX	Universitas Al Asyariah Mandar	0902098902	SRI NENGSI	Keberlanjutan Program Penyediaan Air Minum Dan Sanitasi Berbasis Masyarakat (PAMSIMAS)	PDP
1271	LLDIKTI IX	Universitas Andi Djemma Palopo	0010036309	DEWI MARWATI NURYANTI	Pemanfaatan Teknologi Sistem Informasi Geografis dan Data Terrestrial Dalam Upaya Rehabilitasi Lahan-Lahan Rawan Longsor di Kota Palopo	PKPT
1272	LLDIKTI IX	Universitas Atma Jaya Makassar	0901059501	ALFREDO GORMANTARA	Evaluasi Kesuksesan Sistem Informasi Akademik (SIAMIK) dengan Model DeLone dan McLean	PDP
1273	LLDIKTI IX	Universitas Atma Jaya Makassar	0923068104	BLASIUS PERANG	KORELASI PENGETAHUAN ORANG TUA TENTANG COVID-19 DAN PERKEMBANGAN PSIKOSOSIAL ANAK USIA SEKOLAH DI TAMARUNANG INDAH 2 - GOWA	PDP
1274	LLDIKTI IX	Universitas Atma Jaya Makassar	0930128905	DIAH SASTAVIANA	Psychological Well-Being dan Readiness for Change Tenaga Kerja di Masa Pandemi Covid-19	PDP
1275	LLDIKTI IX	Universitas Atma Jaya Makassar	0905038902	HENI GERDA PESAU	Evaluasi Emotion Word Fluency Test sebagai Tes Produksi Bahasa – Afeksi	PDP
1276	LLDIKTI IX	Universitas Bosowa	0913017402	BATARA SURYA	Pemulihan Kualitas Lingkungan dan Pengendalian Pemanfaatan Ruang Kawasan Kota Baru Metropolitan Mamminasata	PDKN
1277	LLDIKTI IX	Universitas Bosowa	0901086601	HAERUDDIN	Penanganan Permukiman Kumuh Berbasis Partisipasi Masyarakat Dikota Masyarakat	PPS-PTM
1278	LLDIKTI IX	Universitas Bosowa	0901086601	HAERUDDIN	Studi Kawasan Agribisnis Berbasis Agropolitan Di Kabupaten Gowa Sulawesi Selatan	PPS-PTM
1279	LLDIKTI IX	Universitas Bosowa	0901086601	HAERUDDIN	Orientasi Pasar dan Keunggulan Bersaing Pada Industri Makanan Khas Makassar di Sulawesi Selatan	PDKN
1280	LLDIKTI IX	Universitas Bosowa	0927097001	SERI SURIANI	STRATEGI KNOWLEDGE MANAGEMENT DAN PENGEMBANGAN SUMBER DAYA MANUSIA SEBAGAI MEDIATOR DALAM PENYELESAIAAN HUBUNGAN INDUSTRIAL TENAGA KERJA	PPS-PTM
1281	LLDIKTI IX	Universitas Bosowa	0924037001	SUNDARI HAMID	Implementasi Pendidikan Karakter dalam Meminimal Loss Learning Siswa SD di Kota Makassar	PPS-PTM
1282	LLDIKTI IX	Universitas Bosowa	0924037001	SUNDARI HAMID	Penerapan Model Pembelajaran Inkuiri Terbimbing dalam Pembelajaran IPA terhadap Sikap Tanggungjawab Siswa SDN Sudirman Kota Makassar	PPS-PTM
1283	LLDIKTI IX	Universitas Bosowa	0931126007	ZULKIFLI	PERLINDUNGAN HAK EKONOMI PENCIPTA DALAM PEMBAYARAN ROYALTI LISENSI OLEH PERUSAHAAN PENGGUNA MUSIK DAN LAGU	PPS-PTM

1284	LLDIKTI IX	Universitas Cokroaminoto Makassar	0911109201	ANDI MASRIAH	Peningkatan Kualitas Nutrisi Limbah Tepung Ampas Tahu Sebagai Sumber Bahan Baku Pakan Ikan dengan Fermentasi Rhizopus oligosporus dan Aspergillus niger	PDP
1285	LLDIKTI IX	Universitas Cokroaminoto Makassar	0928128901	IRFAN RAMIS	KONTRIBUSI AKAD ISTISHNA' DALAM MEMENUHI KEBUTUHAN PERUMAHAN MASYARAKAT KABUPATEN GOWA	PDP
1286	LLDIKTI IX	Universitas Cokroaminoto Makassar	0913049003	JAYA	Studi Kerapatan dan Perubahan Tutupan Mangrove Menggunakan Citra Satelit di Pulau Tanakeke Kabupaten Takalar	PDP
1287	LLDIKTI IX	Universitas Cokroaminoto Makassar	0005127008	LUKMAN	Peran Perempuan dalam Resolusi Konflik Berbasis Pentahelix pada Pemanfaatan Sumberdaya Pesisir di Kabupaten Maros	PDKN
1288	LLDIKTI IX	Universitas Cokroaminoto Makassar	0922048001	MUHAMMAD ADAM ASGAR	Analisis Business Model Canvas (BMC) Usaha Garam Dalam Mendukung Industri Garam Nasional di Kecamatan Bangkala Kabupaten Jeneponto Sulawesi Selatan	PDP
1289	LLDIKTI IX	Universitas Cokroaminoto Makassar	0911128804	MUHAMMAD HARITZA LAITTE	Toleransi salinitas terhadap daya tetas telur dan kelulushidupan benih Channa striata	PDP
1290	LLDIKTI IX	Universitas Cokroaminoto Makassar	0927078504	MUHTAZIB	MANAJEMEN PENDIDIKAN KARAKTER ANAK BERBASIS KONSERVASI DI PULAU BARRANG LOMPO KOTA MAKASSAR	PDP
1291	LLDIKTI IX	Universitas Cokroaminoto Makassar	0925048606	MUNAWWARAH SAHIB	Pendayagunaan Zakat Produktif Berbasis Al-Adl dalam Meningkatkan Kesejahteraan Mustahiq di Wahdah Inspirasi Zakat (WIZ) Kota Makassar	PDP
1292	LLDIKTI IX	Universitas Cokroaminoto Makassar	0901098604	NURFADILAH	Efektivitas Probiotik Bio-7 Dalam Pakan Predigest Terhadap Sintasan dan Pertumbuhan Larva Ikan Nila (Oreochromis niloticus)	PDP
1293	LLDIKTI IX	Universitas Cokroaminoto Makassar	0922039501	NURUL HIDAYAH NUR	Pengaruh Efektifitas Telemedicine dalam Pelaksanaan Budaya Keselamatan Pasien pada Masa Pandemi Covid 19 di RS Stella Maris	PDP
1294	LLDIKTI IX	Universitas Cokroaminoto Makassar	0924059202	RAVIKA MUTIARA	EVALUASI MUTU MIE BASAH IKAN TUNA (Thunnus albacares ) DENGAN SUBSTITUSI TEPUNG PORANG (Amorphophallus muelleri Blume) SEBAGAI DIVERSIFIKASI PRODUK PANGAN LOKAL	PDP
1295	LLDIKTI IX	Universitas Cokroaminoto Makassar	0909108205	SRI WAHYUNI	Pengembangan Media Pembelajaran Trainer PLC untuk Meningkatkan Hasil Belajar Instalasi Motor Listrik	PDP
1296	LLDIKTI IX	Universitas Dayanu Ikhsanuddin	0908038001	LA ODE SYAIFUL ISLAMY H.	MODEL KONVERGENSI KEBIJAKAN PENANGGULANGAN STUNTING DI KABUPATEN BUTON SELATAN	PPS-PTM



1297	LLDIKTI IX	Universitas Dipa Makassar	0912048901	SUCI RAHMA DANI RACHMAN	Perancangan Game Animasi 3D Sebagai Media Pembelajaran Aksara Lontara (Edulontara) Berbasis Android	PDP
1298	LLDIKTI IX	Universitas Fajar	0906107701	ERNIATI	Analisis Modulus Kehalusan Agregat Halus terhadap Sifat Fisik dan Mekanik Beton Mutu Tinggi Yang Berada Di Lingkungan Laut	PPS-PTM
1299	LLDIKTI IX	Universitas Fajar	0911077502	MUHAMMAD CAHYADI	Analisis Pengungkapan Upah Pada Perusahaan Tambang Di Indonesia Timur Berbasis Sustainability Annual Report	PDP
1300	LLDIKTI IX	Universitas Fajar	0907029002	SORAYA FIRDAUSY	Strategi Komunikasi Digital Balai Pelestarian Cagar Budaya Sulawesi Selatan dalam Meningkatkan Kunjungan Wisatawan, Studi Kasus: Fort Rotterdam	PDP
1301	LLDIKTI IX	Universitas Fajar	0908088504	SRI GUSTY	ANALISIS KARAKTERISTIK CAMPURAN ASPAL BERONGGA YANG MENGGUNAKAN SERBUK LIMBAH BAN SEBAGAI AGREGAT HALUS BERBASIS SPESIFIKASI REAM	PPS-PTM
1302	LLDIKTI IX	Universitas Fajar	0901038306	SURIYADI NUR	Dampak Penggunaan Aplikasi Berbasis Online Food Delivery Atas Tingkat Pendapatan Usaha Kuliner di Kota Makassar	PDP
1303	LLDIKTI IX	Universitas Indonesia Timur	0914047801	ROSDIANA	PENGARUH PEMBERIAN KAPSUL EKSTRAK BIJI LABU KUNING (Cucurbita Moschata Durch) TERHADAP STATUS GIZI DAN HAEMOGLOBIN PADA IBU HAMIL DALAM PENCEGAHAN STUNTING DI DESA LOKUS STUNTING KABUPATEN BONE	PKPT
1304	LLDIKTI IX	Universitas Islam Makassar	0931126806	SYAMSUL RAHMAN	Studi Inventarisasi dan Identifikasi Tumbuhan Herbal Berkhasiat Obat dalam Masakan 'Tambaq' sebagai Pangan Fungsional Berbasis Kearifan Lokal	PDKN
1305	LLDIKTI IX	Universitas Kristen Indonesia Paulus	0903047702	APRIANA TODING	Pengembangan Model System Manajemen Rumah Sakit (SMRS) Dengan Penerapan Teknologi MIMO Relay Pada Wilayah 3T Di Indonesia	PTKN
1306	LLDIKTI IX	Universitas Kristen Indonesia Toraja	0907088901	ASTRIWATI BIRINGKANAE	Revitalisasi Tongkonan Sebagai Daya Tarik Wisata Dalam Upaya Peningkatan Ekonomi Masyarakat Desa Wisata Kole Sawangan	PDP
1307	LLDIKTI IX	Universitas Kristen Indonesia Toraja	0923029101	DIAN PRANATA PUTRA AMBALI	Pengaruh Luas Penampang Melintang Fiber Optik Terhadap Transmisi Cahaya dan Kuat Tekan Pada Beton Transparan	PDP
1308	LLDIKTI IX	Universitas Kristen Indonesia Toraja	0925118702	GRACE SRIATI MENGGA'	ANALISIS TINGKAT PEMAHAMAN MASYARAKAT TANA TORAJA TERHADAP INVESTASI KEUANGAN	PDP
1309	LLDIKTI IX	Universitas Kristen Indonesia Toraja	0908069201	HENDRIK	Identifikasi Makna dan Nilai dalam Ukiran Toraja pada Ragam Hias Flora sebagai sumber Pendidikan Karakter	PDP
1310	LLDIKTI IX	Universitas Kristen Indonesia Toraja	0908019004	JUPRIANUS RUSMAN	PROTOTYPE SISTEM PENYORTIR BUAH KOPI TORAJA BERDASARKAN TINGKAT KEMATANGAN MENGGUNAKAN TEKNIK COMPUTER VISION	PDP
1311	LLDIKTI IX	Universitas Kristen Indonesia Toraja	0922108401	LANTANA DIOREN RUMPA	Affective Medicine : Analisis Fitur Sinyal Psikofisiologis Marah pada Manusia dengan Heart Rate Variability (HRV) pNN50	PDP
1312	LLDIKTI IX	Universitas Kristen Indonesia Toraja	0901108903	LINERDA TULAKTONDOK	Analisis Kreativitas Guru dalam Pembelajaran Bahasa Inggris di Masa Pandemi Covid -19 di SMP Pelita Bangsa Makale	PDP

1313	LLDIKTI IX	Universitas Kristen Indonesia Toraja	0910128901	LISA KURNIASARI WIBISONO	PENGEMBANGAN EKONOMI KOMUNITAS MASYARAKAT ADAT DI KABUPATEN TORAJA UTARA UNTUK MENGHADAPI ERA DIGITAL MARKETING, MELALUI PENDAYAGUNAAN ePAYMENT DAN ALAT PEMBAYARAN BERBASIS FINTECH	PDP
1314	LLDIKTI IX	Universitas Kristen Indonesia Toraja	0923069001	NOVALIA SULASTRI	Identifikasi Etnomatematika Suku Toraja dan Hubungannya Konsep Matematika di SD	PDP
1315	LLDIKTI IX	Universitas Kristen Indonesia Toraja	0922118701	RIGEL SAMPELOLO	Implementasi Digital Content Assisted Language Learning dalam Pengembangan Materi Ajar Berbasis Web Based Bagi Siswa SMA di Kab. Tanah Toraja	PDP
1316	LLDIKTI IX	Universitas Kristen Indonesia Toraja	0915109301	TRIVENA	Technological Pedagogical Content Knowledge (TPACK) Mahasiswa Calon Guru Sekolah Dasar pada Pembelajaran IPA SD	PDP
1317	LLDIKTI IX	Universitas Lakidende Unaaha	0921098305	AGUS ARIADI	PERAN PEMERINTAH DAERAH TERHADAP REHABILITASI DAN INTEGRASI ANAK KORBAN DAN ANAK SAKSI YANG BERHADAPAN DENGAN HUKUM DI KABUPATEN KONAWA PROVINSI SULAWESI TENGGARA .	PDP
1318	LLDIKTI IX	Universitas Lakidende Unaaha	0908069003	HASIM HARTONO	EFEKTIVITAS PELAKSANAAN PEMBANGUNAN DAN PEMBERDAYAAN MASYARAKAT DESA MELALUI PROGRAM “SUSTAINABLE DEVELOPMENT GOALS (SDGs)” PADA MASA PANDEMI COVID-19 STUDI KABUPATEN KONAWA	PDP
1319	LLDIKTI IX	Universitas Lakidende Unaaha	0925068801	JAMAL MUKADDAS	Pendekatan Spasial Perkebunan Kelapa Sawit Terhadap Daya Dukung Lingkungan di Kecamatan Anggaberri Kabupaten Konawe	PDP
1320	LLDIKTI IX	Universitas Lakidende Unaaha	0913128703	NURWANTI	THE EFFECTIVENESS OF USING GROUP INVESTIGATION TECHNIQUE TO ENHANCE STUDENTS SPEAKING ABILITY AT LAKIDENDE UNIVERSITY	PDP
1321	LLDIKTI IX	Universitas Lakidende Unaaha	0920028701	SANDRA AYU LESTARI	Penggunaan Model Reciprocal Teaching Untuk Meningkatkan Kemampuan Menulis Teks Laporan Hasil Observasi Pada Siswa Kelas X IPA 2 Di SMA Negeri 1 Wonggeduku	PDP
1322	LLDIKTI IX	Universitas Lakidende Unaaha	0907088802	TAUFIK	Arahan Pemanfaatan Ruang Kawasan Terdampak Bencana Banjir Di Kecamatan Pondidaha, Kabupaten Konawe	PDP
1323	LLDIKTI IX	Universitas Lakidende Unaaha	0918098303	UMAR	THE USE OF “PROBLEM POSING MODEL” TO ENHANCE STUDENTS’ GRAMMAR ABILITY AT THE SECOND GRADE OF SENIOR HIGH SCHOOL 1 WAWOTOB	PDP
1324	LLDIKTI IX	Universitas Mega Buana Palopo	0905069501	ARNIANTI	ANALISIS FAKTOR YANG MEMPENGARUHI ANEMIA DALAM KEHAMILAN PADA MASA PANDEMI COVID-19	PDP
1325	LLDIKTI IX	Universitas Mega Buana Palopo	0910108909	MUH. RAMLI	Pengaruh Biaya Produksi Terhadap Pendapatan Pengrajin Tenun di masa Pandemi covid 19 ( studi Kasus Desa Bira Kecamatan Bontobahari Kabupaten Bulukumba )	PDP

1326	LLDIKTI IX	Universitas Mega Buana Palopo	0919089301	RISMAYANTI YAMIN	Hubungan Tingkat Pengetahuan dan Sikap Masyarakat Terhadap Vaksinasi Covid-19 di Desa Posi Kecamatan Bua Kabupaten Luwu Tahun 2022	PDP
1327	LLDIKTI IX	Universitas Mega Buana Palopo	0923047602	ROSDIANA	Faktor Risiko Kejadian Persalinan Prematur di RSIA Sitti Fatimah Makassar Tahun 2022	PDP
1328	LLDIKTI IX	Universitas Megarezky	0930098501	AKHIRUDDIN	PENGEMBANGAN BAHAN AJAR SOSIOLOGI BERBASIS MULTILITERASI MELALUI MODEL IOC UNTUK Mendukung Pembelajaran Paradigma Baru dalam Pembentukan Karakter Bangsa di SMA Nasional	PDKN
1329	LLDIKTI IX	Universitas Megarezky	0913088902	ANWAR LUBIS	Determinan Status Vitamin D pada Anak Sekolah di Jeneponto	PDP
1330	LLDIKTI IX	Universitas Megarezky	0910049401	AULIA APRILIANI	Platform Smart Office Pelayanan dan Pengarsipan Digital Menggunakan Metode Optical Character Recognition	PDP
1331	LLDIKTI IX	Universitas Megarezky	0917079401	AYU RIZKY AMELIYAH	Hubungan Mutu Pelayanan terhadap Pengalaman Pasien pada Masa Pandemi Covid-19 di RSUP Tajuddin Chalid Makassar Tahun 2022	PDP
1332	LLDIKTI IX	Universitas Megarezky	3407038701	ERA PRATIWI	HUBUNGAN QUALITY OF WORK LIFE DENGAN KOMITMEN ORGANISASI PERAWAT PADA MASA PANDEMI COVID-19 DI RSUD KOTA MAKASSAR	PDP
1333	LLDIKTI IX	Universitas Megarezky	0928098701	HIJRAL ASWAD	Uji Sitotoksik Ekstrak Kembang Kol (Brassica oleracea var. Botrytis.) Terhadap Viabilitas Sel Kanker Kolon WiDr	PDP
1334	LLDIKTI IX	Universitas Megarezky	0906079003	HILMIATI WAHID	Formulasi dan Uji Aktivitas Sediaan Krim Anti-Aging dari Ekstrak Kolagen Limbah Sisik Ikan Bandeng (Chanos chanos) sebagai Anti-Aging	PDP
1335	LLDIKTI IX	Universitas Megarezky	0918029102	MILADIARSI	Isolasi dan Identifikasi Bakteri Asam Laktat pada Minuman Khas Sinjai (Minas)	PDP
1336	LLDIKTI IX	Universitas Megarezky	0907078902	MIRFAIDAH NADJAMUDDIN	Uji Aktivitas Antioksidan Formula Krim Fraksi Etil Asetat Jamur Tiram (Pleurotus ostreatus) dengan Metode FRAP (Ferric Reducing Antioxidant Power) dan ABTS (2,2'-azino-bis(3-ethylbenzothiazoline-6-sulphonic acid)	PDP
1337	LLDIKTI IX	Universitas Megarezky	0906019301	MUH IKHSAN AMAR	Analisis Lokasi Menara Base Transceiver Station dengan Metode AHP-TOPSIS	PDP
1338	LLDIKTI IX	Universitas Megarezky	0908118901	MUH. KHAEDAR	PENGARUH PENGGUNAAN MODEL CROSSWORD PUZZLE TERHADAP MINAT BELAJAR DAN HASIL BELAJAR BAHASA INDONESIA BERBASIS LITERASI SISWA SEKOLAH DASAR	PDP
1339	LLDIKTI IX	Universitas Megarezky	0924108702	NURMALA SARI	PEMANFAATAN EKSTRAK ETANOL KAYU SECANG (Caesalpinia sappan L.) SEBAGAI BAHAN TAMBAHAN SEDIAAN HAND CREAM ANTISEPTIK PENGGANTI HAND SANITIZER.	PDP
1340	LLDIKTI IX	Universitas Megarezky	0914048306	NUSDIN	FAKTOR-FAKTOR YANG BERHUBUNGAN DENGAN KEJADIAN ULKUS DIABETIK PADA KLIEN PENDERITA DIABETES MELITUS DI RUMAH SAKIT LABUANG BAJI MAKASSAR	PDP

1341	LLDIKTI IX	Universitas Megarezky	0910099402	ROBI KURNIAWAN	Sistem Translator Image to Text to Speech Huruf Braille Bagi Penyandang Tunanetra Menggunakan Algoritma Backpropagation	PDP
1342	LLDIKTI IX	Universitas Megarezky	0915049201	SITI RAHMANI	Deteksi Dini Risiko Jatuh pada Lansia dengan Menggunakan BBS (Berg Balance Scale) di Wilayah Kerja Puskesmas Antang Kota Makassar	PDP
1343	LLDIKTI IX	Universitas Megarezky	0922059101	TUT HANDAYANI	Pengaruh Self Management melalui Family e - Coaching Terhadap Penurunan Kadar Glukosa Darah pada Pasien Diabetes Mellitus	PDP
1344	LLDIKTI IX	Universitas Muhammadiyah Bone	0919108402	AHMAD NURUL IHSAN B	Efektivitas Model Pembelajaran Tipe Student Team Achievement Division (STAD) Untuk Meningkatkan Hasil Belajar Siswa Pada Mata Pelajaran Fikih	PDP
1345	LLDIKTI IX	Universitas Muhammadiyah Bone	0927039202	DEWI RAMADANI	Analisis Masker Wajah Berbahan Dasar Susu Sapi Kombinasi Bedak "Lotong" terhadap Aktivitas Antioksidan	PDP
1346	LLDIKTI IX	Universitas Muhammadiyah Bone	0911029301	HAFIZHAH AL AMANAH	Analisis kromosom tanaman cabai rawit (Capsicum frutescens) dengan metode pewarnaan	PDP
1347	LLDIKTI IX	Universitas Muhammadiyah Bone	0915037701	MARLIA RIANTI	Sustainable Physical Resources Terhadap Value Co Creation, Pareto Sales Network dan Kinerja Pemasaran IKM Tenun Sutera Bugis Di Kabupaten Bone	PDP
1348	LLDIKTI IX	Universitas Muhammadiyah Bone	0920058605	NURSANI	PEMANFAATAN TEPUNG CANGKANG TELUR SEBAGAI PUPUK ORGANIK PADA TANAMAN RUMPUT GAJAH MINI (Pennisetum purpureum)	PDP
1349	LLDIKTI IX	Universitas Muhammadiyah Bone	0919029403	RESKI AMALIAH	Massa Nutrisi Silase Ransum Komplit Berbasis Limbah Jagung (Zea mays L.) yang Diformulasi secara As Fed dengan Waktu Penyimpanan Berbeda	PDP
1350	LLDIKTI IX	Universitas Muhammadiyah Bone	0925079402	RIKA HARI LESTARI	Pemanfaatan Urin Kambing Dan Limbah Buah Sebagai Pupuk Organik Cair Terhadap Karakteristik Pertumbuhan Dan Kualitas Rumput Gajah (Pennisetum purpureum) Pada Defoliasi Hari Ke-60	PDP
1351	LLDIKTI IX	Universitas Muhammadiyah Bone	0905068205	SYARIFUDDIN, M.PD	The Impact of Covid-19 Era to The Students' English Communication at the University of Muhammadiyah Bone	PDP
1352	LLDIKTI IX	Universitas Muhammadiyah Bulukumba	0928108702	ANDI ALFINA LISTYA NINGRUM	PEMANFAATAN CANVA FOR EDUCATION UNTUK PEMBUATAN KOMIK BAHAN AJAR BAHASA INDONESIA DALAM PEMBELAJARAN TATAP MUKA TERBATAS DI SMA NEGERI 1 BANTAENG	PDP
1353	LLDIKTI IX	Universitas Muhammadiyah Bulukumba	0919039301	ANDI IDHAM ASMAN	Strategi Pengurangan Risiko Bencana Banjir di Kawasan Perkotaan Kabupaten Bulukumba	PDP
1354	LLDIKTI IX	Universitas Muhammadiyah Bulukumba	0920049101	ANDI NUR FITRIANI ABUBAKAR	Pemanfaatan Minyak Atsiri Daun Eucalyptus botryoides Sebagai Bahan Aktif Antibakteri Dalam Pembuatan Handsanitizer	PDP

1355	LLDIKTI IX	Universitas Muhammadiyah Bulukumba	0918078402	ANDI NURHIKMAH	Lecturer Attitudes on the Practices of Cross-Cultural Understanding during Online Language Teaching	PDP
1356	LLDIKTI IX	Universitas Muhammadiyah Bulukumba	0907118802	ANDI WALIANA SYAGGAF	EFEKTIVITAS TEPUNG DAUN GAMAL DAN TEPUNG DAUN SIRIH SEBAGAI INSEKTISIDA NABATI BAGI HAMA JAGUNG ( <i>Sitophilus zeamais</i> ) SELAMA PENYIMPANAN	PDP
1357	LLDIKTI IX	Universitas Muhammadiyah Bulukumba	0924028902	ANUGERAH FEBRIAN SYAM	Exploring Intercultural Communicative Competence of EFL Higher Education Students in Pandemic Time: A Communal Perspective	PDP
1358	LLDIKTI IX	Universitas Muhammadiyah Bulukumba	0908129201	BUDI WARDIMAN	Penggunaan Tepung Magot "Black Soldier Fly" Terfermentasi Sebagai Pakan Alternatif Ruminansia dan Upaya Penurunan Gas Emisi Metan	PDP
1359	LLDIKTI IX	Universitas Muhammadiyah Bulukumba	0930119102	ELFIRA JUMRAH	Pembuatan sabun cair formulasi ekstrak daun lahuna ( <i>Eupatorium odoratum</i> ) dan ekstrak daun sirih ( <i>Piper betle</i> L.) sebagai antiseptik alami	PDP
1360	LLDIKTI IX	Universitas Muhammadiyah Bulukumba	0912039204	FADLIAH M.	Introduksi Daun Kelor ( <i>Moringa Oleifera</i> ) dan Asap Cair dalam Teknologi Pengasinan untuk Menghasilkan Telur Asin Kaya Omega-3 dan Rendah Kolesterol	PDP
1361	LLDIKTI IX	Universitas Muhammadiyah Bulukumba	0909108902	HARRY HARDIAN SAKTI	Manajemen Penanggulangan Bencana Geologi Di Kecamatan Bonto Bahari Kabupaten Bulukumba	PDP
1362	LLDIKTI IX	Universitas Muhammadiyah Bulukumba	0927119201	NURWAHIDAH. J	Kualitas Kulit Singkong sebagai Pakan Ternak Ruminansia dengan Lama Fermentasi yang Berbeda Menggunakan Ragi Tape	PDP
1363	LLDIKTI IX	Universitas Muhammadiyah Bulukumba	0921039202	RAHMAWATI ASIS	Formulasi Selai Kulit Semangka ( <i>Citrullus vulgaris</i> schar) Dan Secang ( <i>Caesalpinia sappan</i> L.) Sebagai Pangan Fungsional Kaya Antioksidan	PDP
1364	LLDIKTI IX	Universitas Muhammadiyah Bulukumba	0905078901	SRI WAHYUNI THAMRIN	EXPLORING THE EFFECT OF MEMORY STRATEGIES ON STUDENTS' GRAMMAR SKILLS: INDONESIAN LEARNER CONTEXT	PDP
1365	LLDIKTI IX	Universitas Muhammadiyah Makassar	0030036803	ABDUL MAHSYAR	MODEL ADAPTASI BIROKRASI DALAM TATANAN KEBIASAAN BARU PENYELENGGARAAN LAYANAN PUBLIK DI KOTA MAKASSAR	PPS-PTM
1366	LLDIKTI IX	Universitas Muhammadiyah Makassar	0031126005	NURSALAM	PENGARUH MEDIA INTERAKTIF ARTICULATE STORYLINE 3 TERHADAP KETERAMPILAN MEMBACA PETA UMUM DAN HASIL BELAJAR IPS SISWA KELAS IV SD TELKOM MAKASSAR	PPS-PTM

1367	LLDIKTI IX	Universitas Muhammadiyah Makassar	0905068003	NURYANTI MUSTARI	PENGUATAN E-LEARNING MENUJU NEW NORMAL (STUDI EXPLORING KEY SUCCESS FACTOR DAN FACTORS INHIBIT ELEARNING PADA PENDIDIKAN DASAR DAN MENENGAH SELAMA PANDEMI COVID-19 DI KOTA MAKASSAR)	PDKN
1368	LLDIKTI IX	Universitas Muhammadiyah Makassar	0002036801	RUKLI	Perlakuan Model Pembelajaran Matematika Realistik Berbasis Pendekatan Saintifik Bagi Peserta Didik Slow Learner dengan Pendekatan Single Subject Research	PPS-PTM
1369	LLDIKTI IX	Universitas Muhammadiyah Makassar	0002036801	RUKLI	Pengembangan Lembar Kerja Peserta Didik Berbasis Kecerdasan Majemuk Dengan Pendekatan Assessment As Learning Dalam Pembelajaran Matematika Kelas V Di Kotamadia Makassar	PPS-PTM
1370	LLDIKTI IX	Universitas Muhammadiyah Makassar	0031017101	SULFASYAH	Analisis Technological Pedagogical Content Knowledge (TPACK) Guru Pada Pembelajaran Membaca Pemahaman Siswa Kelas V Sekolah Dasar	PPS-PTM
1371	LLDIKTI IX	Universitas Muhammadiyah Makassar	0031017101	SULFASYAH	Pengembangan Media Pembelajaran Powerpoint Interaktif Berbasis Balanced Approach dalam Meningkatkan Keterampilan Membaca Permulaan Siswa Kelas I Sekolah Dasar	PPS-PTM
1372	LLDIKTI IX	Universitas Muhammadiyah Mamuju	0911118901	MU'FIDATUL NURUL HAJJAD	PERAN KEPEMIMPINAN, SISTEM KONTROL, DAN KOMUNIKASI PADA INSTALASI RAWAT INAP TERHADAP PERILAKU PELAYANAN KESEHATAN	PDP
1373	LLDIKTI IX	Universitas Muhammadiyah Parepare	0919077901	IRMAYANI	Strategi Diseminasi Inovasi Pertanian pada Komoditi Padi Menyongsong Era Digitalisasi sebagai Upaya untuk Mendukung Pembangunan Pertanian Berkelanjutan	PPS-PTM
1374	LLDIKTI IX	Universitas Muhammadiyah Sidenreng Rappang	0909069002	AKSAL MURSALAT	EFISIENSI PEMASARAN JAHE MELALUI INOVASI PRODUK DALAM MENINGKATKAN PEREKONOMIAN PETANI DI KABUPATEN SIDENRENG RAPPANG	PDP
1375	LLDIKTI IX	Universitas Muhammadiyah Sidenreng Rappang	0915118606	DAMAYANTI TRISNASARI	Pengembangan Aplikasi Fruit Carving sebagai Media Pembelajaran Interaktif di Era Post PAndemi Covid-19	PDP
1376	LLDIKTI IX	Universitas Muhammadiyah Sidenreng Rappang	0905029202	DEVI FEBRIANTI	IMPLEMENTASI PENGGUNAAN MEDIA SOSIAL PADA PROGRAM PROMOSI KESEHATAN DI PUSKESMAS KOTA KECAMATAN ENREKANG DI ERA DIGITALISASI	PDP
1377	LLDIKTI IX	Universitas Muhammadiyah Sidenreng Rappang	0901018806	HANDY FERDIANSYAH	Implementasi Automation Control System Berbasis Internet Of Things (IoT) Sebagai Media Pembelajaran Praktikum Siswa SMK Di Era 4.0	PDP
1378	LLDIKTI IX	Universitas Muhammadiyah Sidenreng Rappang	0909089004	IRANITA HARYONO	ANALISIS KOMPARATIF PAKAN AYAM KOMERSIL DAN PAKAN ALTERNATIF LIMBAH DOMESTIK KABUPATEN SIDENRENG RAPPANG (TEPUNG TULANG ITIK)	PDP

1379	LLDIKTI IX	Universitas Muhammadiyah Sidenreng Rappang	0911129401	NURMAYANTI	PEMANFAATAN SOFTWARE SIMULATOR BERBASIS ANDROID PADA PEMBELAJARAN TATAP MUKA TERBATAS ERA NEW NORMAL	PDP
1380	LLDIKTI IX	Universitas Muhammadiyah Sidenreng Rappang	0925038902	SUNANDAR SAID	Analisis Pemanfaatan Layanan Digital dalam Upaya Mitigasi Penyebaran Kasus Covid-19	PDP
1381	LLDIKTI IX	Universitas Muhammadiyah Sidenreng Rappang	0925019103	ZULKARNAIN SULAIMAN	Analisis Tingkat Kepercayaan Masyarakat pada Pemberian Vaksin Covid-19 di Wilayah Kabupaten Sidenreng Rappang	PDP
1382	LLDIKTI IX	Universitas Muhammadiyah Sidenreng Rappang	0927069301	ZULKIFLI N	Pemanfaatan Website Sebagai Media Pembelajaran Praktikum Pemasaran Online Untuk Meningkatkan Motivasi Belajar Siswa di SMK Negeri 2 Sidrap	PDP
1383	LLDIKTI IX	Universitas Muslim Buton	0907109302	AISHA WUNASARI	PENGARUH MODEL PEMBELAJARAN BERBASIS PROJEK TERHADAP KEMAMPUAN BERNALAR KRITIS DAN KREATIF PELAJAR SEKOLAH DASAR	PDP
1384	LLDIKTI IX	Universitas Muslim Buton	0902069201	ALIYAMAN	Analisis Produksi Padi Merah Kawondu Sebagai Pangan Lokal Masyarakat Wilayah Bekas Kesultanan Buton di Kelurahan Bugi Kecamatan Sorawolio Kota Baubau	PDP
1385	LLDIKTI IX	Universitas Muslim Buton	0911129501	ARMİYANI	ANALISIS KINERJA KEUANGAN DAN PENGARUHNYA TERHADAP PENDAPATAN ASLI DAERAH PADA KANTOR BADAN PENGELOLA PAJAK DAN RETRIBUSI DAERAH (BPPRD) KOTA KENDARI PROVINSI SULAWESI TENGGARA	PDP
1386	LLDIKTI IX	Universitas Muslim Buton	0919098506	ARY IRJAYANTI HERMAN	NILAI-NILAI KARAKTER BAHASA GURU DALAM INTERAKSI PEMBELAJARAN BAHASA INGGRIS DI SMA PADA SEKOLAH YANG TERAKREDITASI 'A' DI KOTA BAUBAU SULAWESI TENGGARA	PDP
1387	LLDIKTI IX	Universitas Muslim Buton	0931079201	ASRIYANI	IDENTIFIKASI KANDUNGAN DAN PENGARUH LAMA FERMENTASI PUPUK ORGANIK CAIR TERHADAP PERTUMBUHAN TANAMAN SAWI DENGAN SISEM HIDROPONIK	PDP
1388	LLDIKTI IX	Universitas Muslim Buton	0908079101	KANDRIO	Pengaruh Inovasi Produk Terhadap Kinerja Pemasaran Pada Industri Jambu Mete Kota Kendari	PDP
1389	LLDIKTI IX	Universitas Muslim Buton	0908029501	MARLINA	Pengelolaan ekowisata bahari untuk Sustainable Development Goals (SDGs) berbasis studi permukiman dan teknologi tangkap ikan masyarakat Bajo Mola di Taman Nasional Wakatobi	PDP
1390	LLDIKTI IX	Universitas Muslim Buton	0928019004	MUHAMAD NOOR AZIZU	Kombinasi Teknologi Pelengkungan Cabang dengan Ketinggian Strangulasi Untuk Mempercepat Pembungaan Jeruk Keprok Siompu Di Kota Baubau	PDP

1391	LLDIKTI IX	Universitas Muslim Buton	0910038902	NURHAYATI	Eksistensi Bahasa Wolio di kalangan Penutur Millennial di Kota Baubau	PDP
1392	LLDIKTI IX	Universitas Muslim Buton	0901039201	PELIYARNI	Analisis Kadar Nitrogen, Fosfor dan Kalium Pada Lahan Tambang Aspal Buton	PDP
1393	LLDIKTI IX	Universitas Muslim Buton	0930039201	RAMAYANTI ROMALITA	Tradisi Kasokaha pada Masyarakat Kadatua dalam Upaya Mitigasi Bencana Alam	PDP
1394	LLDIKTI IX	Universitas Muslim Indonesia	0909098301	ARNI RIZQIANI RUSYDI	Pengembangan Model Good Hospital Governance Pada Rumah Sakit Rujukan Covid-19 di Sulawesi Selatan	PPS-PTM
1395	LLDIKTI IX	Universitas Muslim Indonesia	0014066701	KASNAENY KARIM	MODEL STRATEGI PENINGKATAN DAYA SAING PRODUK BERBASIS EKONOMI KERAKYATAN DAN PANCASILA PADA UMKM TEH KELOR PASCA PPKM COVID-19	PTKN
1396	LLDIKTI IX	Universitas Muslim Indonesia	0931127004	LA IFA	PEMBUATAN BIOBRIKET BUNGA PINUS DENGAN PEREKAT GETAH PINUS	PPS-PTM
1397	LLDIKTI IX	Universitas Muslim Indonesia	0904098201	NURMAYA EFFENDI	Inovasi Produk Radiofarmaka Berbasis Osimertinib sebagai Radioteranostik untuk Diagnosa dan Terapi Kanker Paru tipe Mutated-Non-Small Cell Lung Cancer (Mutated-NSCLC)	PDKN
1398	LLDIKTI IX	Universitas Muslim Indonesia	0905038002	NURMIATI MUCHLIS	Kajian Evaluasi Akselerasi Penurunan Stunting dengan Pendekatan Input-Proses-Output berbasis Local Wisdom di Puskesmas Moncongloe Kabupaten Maros	PPS-PTM
1399	LLDIKTI IX	Universitas Muslim Maros	0919018903	AGUSSALIM	Analisis Potensi Debit Air Tanah Melalui Pumping Test Metode Step Draw Down pada Sumur Bor Irigasi di Desa Bonto Rannu, Kecamatan Kajang, Kabupaten Bulukumba Sulawesi Selatan	PDP
1400	LLDIKTI IX	Universitas Muslim Maros	0911079002	ANDI NURUL MUKHLISA	Deteksi daerah rawan bencana alam (banjir dan longsor) pada Sub das karaja, Kabupaten Maros sebagai upaya mitigasi perubahan iklim	PDP
1401	LLDIKTI IX	Universitas Muslim Maros	0926059001	FITRAWAHYUDI	Vitalitas Bahasa Daerah di Sulawesi Selatan	PKPT
1402	LLDIKTI IX	Universitas Muslim Maros	0923118702	ISNAENI WAHAB	EXPLORING OF THE UNIVERSITY STUDENT ENGAGEMENT IN ON-LINE LEARNING ENVIRONMENT	PDP
1403	LLDIKTI IX	Universitas Muslim Maros	0913018805	MUH. AMIN	ANTISIPASI COLDSHOCK SPERMATOZOA SAPI SIMENTAL PADA PENYIMPANAN SUHU BEKU (-5C) DENGAN KEMASAN ALUMINIUM FOIL DAN PLASTIK	PDP
1404	LLDIKTI IX	Universitas Muslim Maros	0904118705	SITTI AISYAH	THE USE OF A DIGITAL MULTIMEDIA TEXTBOOK TO FOSTER STUDENTS' ENGLISH PROFICIENCY	PDP
1405	LLDIKTI IX	Universitas Muslim Maros	0910019302	SYAHRIANA SABIL	Kajian Fungsional dan Karakteristik Fisikokimia Susu dengan Penambahan Sari Kurma (Phoenix dactilyfera L.)	PDP
1406	LLDIKTI IX	Universitas Nahdlatul Ulama Sulawesi Tenggara	0923099401	INTAN ANUGGRAH YUANDI	Perancangan Web E-commerce Mahasiswa Berbasis Digital Marketing untuk Menumbuhkan Jiwa Digital Economy	PDP



1407	LLDIKTI IX	Universitas Pancasakti	0926018903	FARID FANI TEMARWUT	Efek Proteksi Pankreas Ekstrak Bunga Telang ( <i>Clitoria ternatea</i> L) Terhadap Tikus Putih ( <i>Rattus novergicus</i> ) Yang Diinduksi Alokstan	PDP
1408	LLDIKTI IX	Universitas Pancasakti	0929048806	FIRMAN AZIZ	Peningkatan Performance Klasifikasi Aktivitas Manusia berbasis Sensor Accelerometer dan Gyroscope menggunakan Multiclass Ensemble SVM	PDP
1409	LLDIKTI IX	Universitas Pancasakti	0917088503	FIRMANSYAH	Pemanfaatan Limbah Kulit Buah Terong Belanda ( <i>Solanum betaceum</i> Cav) Dalam Sediaan Sirup Sebagai Imunomodulator Pencegah Covid-19	PDP
1410	LLDIKTI IX	Universitas Pancasakti	0925078402	HARDIANTO HARIS	RESISTENSI SOSIAL TERHADAP VAKSINASI COVID 19 DI KABUPATEN JENEPONTO	PDP
1411	LLDIKTI IX	Universitas Pancasakti	0907128003	KARTINI	Analisis Determinan Faktor Risiko Kejadian Hepatitis B Pada Ibu Hamil di Kota Makassar	PDP
1412	LLDIKTI IX	Universitas Pancasakti	0915047301	MUHAMMAD ARIS	Formulasi Dan Uji Stabilitas Fisik Sediaan Pasta Gigi Ekstrak Daun Murbei ( <i>Morus alba</i> L) dengan Variasi NA-CMC sebagai Gelling Agent	PDP
1413	LLDIKTI IX	Universitas Pancasakti	0903018602	MUHAMMAD TAUFIQ DUPPA, S.SI,M.SI,APT	pemanfaatan limbah kulit melon ( <i>Cucumis melo</i> L.) dalam sediaan sirup sebagai imunostimulan pencegah Covid-19	PDP
1414	LLDIKTI IX	Universitas Pancasakti	0926108501	MULIANA HAFID	Pemanfaatan limbah kulit buah naga ( <i>Hylocereus polyrhizus</i> ) sebagai sirup penambah daya tahan tubuh terhadap Covid-19	PDP
1415	LLDIKTI IX	Universitas Pancasakti	0914018203	NUR HAMDANI NUR	Analisis Determinan dan Pengaruh Hipnoterapi Terhadap Pencegahan Risiko Komplikasi Persalinan	PDP
1416	LLDIKTI IX	Universitas Pancasakti	0909098803	NUZUL TENRIANA	KEEFEKTIFAN STRATEGI PEMBELAJARAN IMAGE STREAMING DALAM MENULIS CERPEN PADA MAHASISWA PRODI PENDIDIKAN BAHASA INDONESIA UNIVERSITAS PANCASAKTI MAKASSAR	PDP
1417	LLDIKTI IX	Universitas Pancasakti	0920039002	ROSARY IRIANY	NILAI PENDIDIKAN KARAKTER DALAM TEKS SAstra PADA BUKU BAHASA INDONESIA KELAS VII KURIKULUM 2013	PDP
1418	LLDIKTI IX	Universitas Pancasakti	0902098201	SUPRAPTO PRAYITNO	EFEK ANTIHISTAMIN FRAKSI ETIL ASETAT DAUN KOPASANDA ( <i>CHROMOLAENA ODORATA</i> L.) PADA TIKUS PUTIH ( <i>RATTUS NORVEGICUS</i> ) YANG DI INDUKSI OVALBUMIN	PDP
1419	LLDIKTI IX	Universitas Pancasakti	0911047702	SYACHRIYANI	Potensi Limbah Ekstrak Kulit Buah Semangka ( <i>Citrullus lanatus</i> Linn) Terhadap Diabetes Mellitus Komorbid Covid-19 Melalui Penghambatan Aktivitas Ezim Alfa Glukosidase	PDP
1420	LLDIKTI IX	Universitas Pancasakti	0926078705	SYAHRUL USMAN	Forecasting Pengendalian Persediaan suku cadang Menggunakan Metode Naive	PDP
1421	LLDIKTI IX	Universitas Pejuang Republik Indonesia	0912129503	ADHINDA PUTRI PRATIWI	ANALISIS PENGARUH PERSONAL HYGIENE DAN PENGGUNAAN APD TERHADAP KEJADIAN DERMATITIS KONTAK AKIBAT KERJA PADA PEKERJA SEKTOR INFORMAL	PDP

1422	LLDIKTI IX	Universitas Pejuang Republik Indonesia	0917109401	AYNUN ABDI PUTRI BAUSAD	Analisis Pengaruh Postur Kerja dan Beban Kerja dengan Kejadian Musculoskeletal Disorders pada Petani di Kecamatan Marioriwawa, Kabupaten Soppeng	PDP
1423	LLDIKTI IX	Universitas Pejuang Republik Indonesia	0910089601	MUSYAHIDAH MUSTAKIM	Efek Neurobehavioral pada Petani Sayuran Akibat Paparan Pestisida di Desa Sumillan Kabupaten Enrekang	PDP
1424	LLDIKTI IX	Universitas Pejuang Republik Indonesia	0931089101	RATNAH KURNIATI M.A	Pengembangan Modul Macromedia Flash Pada Mata Kuliah Media Pembelajaran di Fakultas Keguruan dan Ilmu Pendidikan Universitas Pejuang Republik Indonesia	PDP
1425	LLDIKTI IX	Universitas Pejuang Republik Indonesia	0920119403	SRI REZKIANI KAS	Determinan Tingkat Stres Remaja Putri Dengan Keluhan Keputihan di SMA Negeri Makassar	PDP
1426	LLDIKTI IX	Universitas Pejuang Republik Indonesia	0906129501	TENRI DIAH T.A.	ANALISIS PENGARUH TINGKAT PENGETAHUAN PERAWAT DENGAN UPAYA PENERAPAN PATIENT SAFETY PADA RUANG PERAWATAN KELAS 3 DI RSUD HAJI MAKASSAR	PDP
1427	LLDIKTI IX	Universitas Pebabri Makassar	0914068501	ARMI INDRAYUNI	Potensi Pengembangan Ekowisata Berbasis Arsitektur Terapung Di Danau Balang Tonjong Makassar	PDP
1428	LLDIKTI IX	Universitas Pebabri Makassar	0901119202	ASWAR ANNAS	Perbandingan Implementasi Kebijakan Kurikulum Merdeka Belajar Kampus Merdeka Perguruan Tinggi Swasta Kota Makassar	PDP
1429	LLDIKTI IX	Universitas Pebabri Makassar	0914129103	HUMAIDID MUHAJIR	DAMPAK PROGRAM MAKASSAR RECOVER TERHADAP PENANGGULANGAN COVID-19	PDP
1430	LLDIKTI IX	Universitas Pebabri Makassar	0930057401	SIRNAN	PENERAPAN ELECTRONIC GOVERNMENT PADA PADA DINAS KEPENDUDUKAN DAN PENCATATAN SIPIL KOTA MAKASSAR DIMASA PANDEMIC COVID 19	PDP
1431	LLDIKTI IX	Universitas Puangrimaggalatung	0913048801	AHMAD YANI	Isolasi dan Identifikasi Bakteri Indigen Pendegradasi Detergen dari Danau Tempe sebagai Materi Pengembangan Bahan Ajar Web-Based of Line Berbasis Problem-Based Learning untuk Meningkatkan Literasi Sains Mahasiswa	PDKN
1432	LLDIKTI IX	Universitas Puangrimaggalatung	8874630017	ILLANGSARI	REPRESENTASI NILAI BUDAYA DALAM KUMPULAN CERITA RAKYAT BUGIS DI KABUPATEN WAJO DAN RELEVANSINYA TERHADAP PEMBELAJARAN SASTRA DI PERGURUAN TINGGI	PDP
1433	LLDIKTI IX	Universitas Puangrimaggalatung	0924028904	JUMADI	REPRESENTASI BERPIKIR KRITIS-KREATIF DALAM TEKS EDITORIAL MAHASISWA PENDIDIKAN BAHASA INDONESIA FKIP UNIVERSITAS PUANGRIMAGGALATUNG	PDP
1434	LLDIKTI IX	Universitas Puangrimaggalatung	0910078309	LILI SURYANI	Efektifitas Penggunaan Herbal terhadap Performa Produksi Ayam Ras Petelur	PDP
1435	LLDIKTI IX	Universitas Puangrimaggalatung	0910088403	NIRMAWATI DARWIS	Pengaruh pendampingan terhadap keterampilan Kader posyandu dalam deteksi dini pertumbuhan dan perkembangan anak usia 0-24 bulan di Desa Kajuara	PDP

1436	LLDIKTI IX	Universitas Puangrimaggalatung	0919059302	NURJAYA	Digitalisasi Pakan Berbasis Spasial dan Mixed Cropping Pada Padang Penggembalaan Untuk Memenuhi Kebutuhan Ternak Ruminansia	PDP
1437	LLDIKTI IX	Universitas Puangrimaggalatung	0927089005	RUSLANG	PENGARUH SENAM LANSIA PADA ERA NEW NORMAL TERHADAP PERUBAHAN TEKANAN DARAH LANSIA HIPERTENSI DI DESA NEPO	PDP
1438	LLDIKTI IX	Universitas Puangrimaggalatung	0911058701	SYAHRULLAH	Inovasi AGROVOLTAIC : Identifikasi Iklim Mikro, Indeks Ketahanan Rebah dan Hama Tanaman Padi Terintegrasi dengan PV Sebagai Model Baru Optimalisasi Lahan	PKPT
1439	LLDIKTI IX	Universitas Puangrimaggalatung	0917029501	YAMMAR	Faktor-Faktor yang Mempengaruhi Meningkatnya Angka Kejadian Pernikahan Usia Dini di Kecamatan Bola Kabupaten Wajo	PDP
1440	LLDIKTI IX	Universitas Teknologi Sulawesi	0919078401	AHMAD FIRMAN ASHARI	PREDIKSI PERUBAHAN PENGGUNAAN LAHAN UNTUK ARAHAN PEMANFAATAN RUANG DI KOTA MAKASSAR	PDP
1441	LLDIKTI IX	Universitas Teknologi Sulawesi	0920028804	HIJRAH AMALIAH AZIS	Pengolahan Limbah Eceng Gondok menjadi Energi Listrik Berbasis Microbial Fuel Cell	PDP
1442	LLDIKTI IX	Universitas Teknologi Sulawesi	0904078804	MARIAULFA MUSTAM	Microwave Assisted Hydrodistillation Minyak Atsiri dari Limbah Kulit Jeruk Nipis Sebagai Lilin Aromaterapi	PDP
1443	LLDIKTI IX	Universitas Teknologi Sulawesi	0915078604	MUH. FADLY SALEH	Analisa Perbandingan Beban Energi Penggunaan AC Unit dan AC sentral Pada Bangunan Hotel di Makassar	PDP
1444	LLDIKTI IX	Universitas Teknologi Sulawesi	0915109003	RIZKA OCTAVIA	Pembuatan Flakes Dari Pangan Tepung Beras Merah (Oriza Niavara) Dengan Penambahan Labu Kuning (Cucurbita Moschata Durch)	PDP
1445	LLDIKTI IX	Universitas Tomakaka	0910018602	ANJANY	Analisis Hukum Terhadap Pelaksanaan Sanksi Adat “Seda” pada Kasus kawin lari di Kecamatan Bonehau Kabupaten Mamuju	PDP
1446	LLDIKTI IX	Universitas Tomakaka	0918038303	YUSRAN	Evaluasi Self-Directed Learning Berdasarkan Model, Durasi, dan Instruksi Belajar Mandiri Mahasiswa	PDP
1447	LLDIKTI V	IKIP PGRI Wates	0530038703	WULAN TRI PUJI UTAMI	Pengembangan Buku Pop Up LindungiAku sebagai Media Edukasi Pelecehan Seksual Siswa Sekolah Dasar	PDP
1448	LLDIKTI V	Institut Teknologi Dirgantara Adisutjipto	0505078901	ELI KUMOLOSAARI	Studi Numerik Karakteristik Pola Aliran dan Pressure Drop Aliran Dua Fasa Uap-Air pada Aplikasi di PLTP	PDP
1449	LLDIKTI V	Institut Teknologi Nasional Yogyakarta	0526029201	ANGGER BAGUS PRASETIYO	Rekayasa Desain Cakar Cultivator Tipe Vertikal dan Horizontal Terhadap Kinerja Mesin Power Weeder	PDP
1450	LLDIKTI V	Institut Teknologi Nasional Yogyakarta	0518037305	DARU SUGATI	Pengembangan vacuum frying berbasis pada pemanfaatan energi terbarukan	PTKN
1451	LLDIKTI V	Institut Teknologi Nasional Yogyakarta	0509106101	HENDRO PURNOMO	Evaluasi dan prediksi Ground Vibration akibat dari Proses Blasting menggunakan Artificial Neural Network	PDP
1452	LLDIKTI V	Institut Teknologi Nasional Yogyakarta	0501077302	IGNATIUS ADI PRABOWO	PEMANFAATAN CITRA LANDSAT 8 UNTUK ANALISIS TINGKAT KECERAHAN AIR SUNGAI SERANG, KULON PROGO, YOGYAKARTA	PDP

1453	LLDIKTI V	Institut Teknologi Nasional Yogyakarta	0514017501	IWAN AMINTO ARDI	Model Transformasi Wilayah dan Potensi Risiko Bencana di Kabupaten Kulon Progo	PKPT
1454	LLDIKTI V	Institut Teknologi Nasional Yogyakarta	0526019101	MUTIASARI KURNIA DEVI	Kesesuaian Layanan Transportasi Publik dalam Meningkatkan Aksesibilitas Kawasan dengan Pendekatan Space Syntax	PDP
1455	LLDIKTI V	Institut Teknologi Nasional Yogyakarta	0529048601	WAHYU ENDAH CHRISTIANI PUTRI	Analisis Strategi Adaptasi Masyarakat terhadap Bencana Kekeringan di Sekitar Kawasan Pertambangan dan Karst, Kabupaten Gunungkidul	PDP
1456	LLDIKTI V	Institut Teknologi Yogyakarta	0511057902	EVY KUSUMANINGRUM	Analisis Sifat Fisik dan Mekanik Beton dengan Campuran Limbah Abu Batu Batuan Vulkanik Sebagai Pengganti Pasir	PDP
1457	LLDIKTI V	Sekolah Tinggi Ilmu Administrasi Aan	0513108402	LULU ANASTESI SAYEKTI	Efektifitas Program Gerakan Petani Milenial di Kalurahan Pampang, Kapenawon Paliyan, Gunung Kidul	PDP
1458	LLDIKTI V	Sekolah Tinggi Ilmu Ekonomi SBI	0521098701	ENITA BINAWATI	PENCEGAHAN FRAUD PENGELOLAAN DANA DESA DENGAN ACCOUNTABILITY, WHISTLE BLOWING, KOMPETENSI APARATUR DAN PENGENDALIAN INTERNAL Studi pada Pemerintah Desa di Wilayah Provinsi DIY	PDP
1459	LLDIKTI V	Sekolah Tinggi Ilmu Ekonomi Widya Wiwaha	0525109001	NITA FITRIANA	Peran Ekonomi Digital dan Komunitas dalam Pertumbuhan Usaha Perempuan-Studi Kasus Pada Komunitas Jogja Muslimah Preneur (JMP)	PDP
1460	LLDIKTI V	Sekolah Tinggi Ilmu Ekonomi Widya Wiwaha	0516078803	PRAFIDHYA DWI YULIANTO	Opportunity Cost Biokonversi Sampah Organik dengan Maggot BSF	PDP
1461	LLDIKTI V	Sekolah Tinggi Ilmu Ekonomi Widya Wiwaha	0511107701	QURRATA A'YUNINA CIPTANTRI HADIPRANATA	Urgensi Penerapan Green Economy dalam Konsep Gandeng Gendong di Kampung Wisata Kota Yogyakarta	PDP
1462	LLDIKTI V	Sekolah Tinggi Ilmu Ekonomi YKPN	0019046201	DODY HAPSORO TARCISIUS	Model Mitigasi Kerentanan Keuangan (Financial Vulnerability) dari Pinjaman Online (PINJOL) Melalui Peningkatan Literasi Keuangan Digital pada Pedagang Pasar Tradisional	PDKN
1463	LLDIKTI V	Sekolah Tinggi Ilmu Ekonomi YKPN	0530119101	MANGGAR WULAN KUSUMA	KAJIAN KEBIJAKAN RELOKASI PKL MALIOBORO TERHADAP MINAT BELI WISATAWAN DALAM RANGKA PENINGKATAN PENDAPATAN ASLI DAERAH DI DAERAH ISTIMEWA YOGYAKARTA PADA MASA PANDEMI COVID-19	PDP
1464	LLDIKTI V	Sekolah Tinggi Ilmu Ekonomi YKPN	0504066301	MISWANTO	Membangun Trust Masyarakat Terhadap Koperasi Simpan Pinjam dan Meningkatkan Keunggulan Kompetitif Koperasi dengan Digitalisasi Ekonomi Sebagai Soko Guru Perekonomian Nasional di Era Globalisasi	PDKN

1465	LLDIKTI V	Sekolah Tinggi Ilmu Kesehatan Bethesda Yakkum	0503058702	INDRAYANTI	Implementasi Pemberdayaan Kader dengan Inovasi Go Kader (PeKa Go-Kader) terhadap Pencegahan Penyakit Tidak Menular pada masa Pandemi Covid-19 Kota Yogyakarta	PDP
1466	LLDIKTI V	Sekolah Tinggi Ilmu Kesehatan Bethesda Yakkum	0529058901	MEI RIANITA ELFRIDA SINAGA	Faktor-faktor yang Mempengaruhi Keefektifan Penggunaan Aplikasi Sistem Telenursing Pencegahan Hipertensi dan Diabetes Melitus (SI-TELUR PETIS)	PDP
1467	LLDIKTI V	Sekolah Tinggi Ilmu Kesehatan Bethesda Yakkum	0502038902	NIMSI MELATI	Faktor-faktor yang Mempengaruhi Efektifitas Aplikasi Feel It Menuju Masyarakat Indonesia Hidup Sehat dan Sejahtera	PDP
1468	LLDIKTI V	Sekolah Tinggi Ilmu Kesehatan Bethesda Yakkum	0501029301	SANTAHANA FEBRIANTI	Aplikasi PERMATA (Preschool Mental Health Awareness) menuju Generasi Tangguh di Era Pandemi	PDP
1469	LLDIKTI V	Sekolah Tinggi Ilmu Kesehatan Bethesda Yakkum	0518078104	YULLYA PERMINA	DIGITAL LEARNING ANDROID BASED AS A STRATEGY FOR EXCELLENT HEALTHCARE STUDENTS IN INTER-PROFFESIONAL EDUCATION (IPE)	PDP
1470	LLDIKTI V	Sekolah Tinggi Ilmu Kesehatan Panti Rapih Yogyakarta	0512018903	HILDAGARDIS MELIYANI ERISTANA NAI	Pengembangan Risk Self-Assessment Tools untuk Deteksi Dini Pengaruh Faktor Risiko Gizi dan Kesehatan terhadap Produktivitas Pekerja Urban	PDP
1471	LLDIKTI V	Sekolah Tinggi Ilmu Kesehatan Panti Rapih Yogyakarta	0506098602	VERONICA IMA PUJIASTUTI	Pengembangan Potensi Patty Tepung Porang-Ikan Wader (POWDER) untuk mencegah anemia Remaja Putri di Desa Sinduharjo Ngaglik Sleman	PDP
1472	LLDIKTI V	Sekolah Tinggi Ilmu Kesehatan Wira Husada	0522088002	YULI ERNAWATI	PENGARUH PEMBELAJARAN KLINIK REFLEKTIF DENGAN MIND MAPPING TERHADAP KEMAMPUAN BERPIKIR KRITIS MAHASISWA TAHAP PROFESI STASE KEPERAWATAN ANAK DI YOGYAKARTA	PDP
1473	LLDIKTI V	STIKES Guna Bangsa Yogyakarta	0512079301	EKA VICKY YULIVANTINA	Upaya Pencegahan Stunting Melalui Aplikasi NIAT (Nikah Sehat) Sebagai Decision Support System Rekomendasi Pemeriksaan Pranikah Mandiri Pada Calon Pengantin Di Kota Yogyakarta	PDP
1474	LLDIKTI V	STIKES Guna Bangsa Yogyakarta	0506059004	ELTANINA ULFAMEY TALIA DEWI	ANALISIS FAKTOR KEJADIAN STUNTING BERDASARKAN PENDEKATAN TEORI LEININGER DAN FAMILY CENTERED NURSING	PDP
1475	LLDIKTI V	STIKES Guna Bangsa Yogyakarta	0515048902	MARYUDELA AFRIDA	Discharge Planning dengan KIDDPLAN Aplikasi Untuk Meningkatkan Kepatuhan Regimen Terapeutik Pada Pasien Hemodialisa	PDP
1476	LLDIKTI V	STIKES Guna Bangsa Yogyakarta	0511128901	NESSY ANGGUN PRIMASARI	Penanganan Reaksi Kejadian Ikutan Pasca Imunisasi (KIPI) COVID-19 dengan My-KIPI Berbasis Android untuk Meningkatkan Status Kesehatan Masyarakat	PDP
1477	LLDIKTI V	STIKES Guna Bangsa Yogyakarta	0522039402	RISKA ISMAWATI HAKIM	Pengembangan Aplikasi "Ruang Bumil" berbasis Android Sebagai Upaya Peningkatan Quality of Life Ibu Hamil pada Masa Pandemi COVID-19	PDP

1478	LLDIKTI V	STIKES Guna Bangsa Yogyakarta	0518019103	RISTA ISLAMARIDA	Analisis Faktor-Faktor yang Mempengaruhi Self Injury pada Remaja di Wilayah Sleman Daerah Istimewa Yogyakarta	PDP
1479	LLDIKTI V	STIKES Guna Bangsa Yogyakarta	0523039202	SELASIH PUTRI ISNAWATI HADI	GERAKAN KADER PINTAR : Sebuah Strategi Pencegahan Stunting Dengan Terapi Komplementer Berbasis Aplikasi Pada Masa Pandemi	PDP
1480	LLDIKTI V	STIKES Guna Bangsa Yogyakarta	0605018001	SITI FADHILAH	Potensi Ekstrak Kulit Rambut sebagai Terapi Komplementer Gangguan Fertilitas Wanita	PDP
1481	LLDIKTI V	STIKES Guna Bangsa Yogyakarta	0528077901	WIWIT SUGIARTI	ANALISIS FAKTOR PREDIKTOR KEJADIAN ANEMIA PADA PASIEN TUBERKULOSIS DI WILAYAH KABUPATEN SLEMAN YOGYAKARTA	PDP
1482	LLDIKTI V	STIKES Yogyakarta	0528019303	ILMIDIN	PENGENDALIAN RISIKO PENULARAN COVID-19 TERHADAP TENAGA KESEHATAN RUMAH SAKIT DI WILAYAH KABUPATEN DAN KOTA BIMA	PDP
1483	LLDIKTI V	Universitas Ahmad Dahlan	0504026201	ACHADI BUDI SANTOSA	MANAJEMEN STRATEGIS PENERIMAAN PESERTA DIDIK BARU SMK MUHAMMADIYAH KABUPATEN BANTUL	PPS-PTM
1484	LLDIKTI V	Universitas Ahmad Dahlan	0506076701	AKROM	Suplementasi Herbal Kombinasi Madu, Temulawak dan Jinten dalam Upaya Pengurangan Dampak akibat Stunting Pada Balita Usia 2 – 5 Tahun di Kabupaten Sorong	PPS-PDD
1485	LLDIKTI V	Universitas Ahmad Dahlan	0502026001	ALIF MU ARIFAH	Kesepian Mahasiswa Perantau di Masa Pandemi Covid-19: Peran Dukungan Sosial, Penyesuaian diri, dan Penerimaan Diri	PPS-PTM
1486	LLDIKTI V	Universitas Ahmad Dahlan	0020077901	BAMBANG ROBI IN	Strategi SAS Dalam Pengembangan Game Edukasi (alfabeta) Berbasis Mobile untuk Meningkatkan Kemampuan Membaca Anak-Anak	PTKN
1487	LLDIKTI V	Universitas Ahmad Dahlan	0507127801	DIAN HIDAYATI	Impelentasi Manajemen Kurikulum Matematika Dalam Pembelajaran Jarak Jauh SMP Swasta di Kota Yogyakarta	PPS-PTM
1488	LLDIKTI V	Universitas Ahmad Dahlan	0507127801	DIAN HIDAYATI	Manajemen Pemasaran Jasa Pendidikan dalam Meningkatkan Citra Pesantren di Kabupaten Bantul	PPS-PTM
1489	LLDIKTI V	Universitas Ahmad Dahlan	0507127801	DIAN HIDAYATI	Analisis Tingkat Kesiapan Teknologi Digital untuk Pembelajaran pada Guru-Guru Madrasah Ibtidaiyah Di Kec. Pekat NTB.	PPS-PTM
1490	LLDIKTI V	Universitas Ahmad Dahlan	0514056701	DWI SULISWORO	e-LKPD berbasis Problem-Based Learning berorientasi Keterampilan Berpikir Kritis pada Peserta Didik Kelas VII	PPS-PTM
1491	LLDIKTI V	Universitas Ahmad Dahlan	0514056701	DWI SULISWORO	Augmented Reality pada Isu Climate Change untuk Mendorong Kesadaran Green Economy pada Siswa Sekolah Dasar	PPS-PTM
1492	LLDIKTI V	Universitas Ahmad Dahlan	0530047601	DYAH ARYANI PERWITASARI	Pemanfaatan Machine Learning Dalam Menganalisis Risiko Kematian Dari Data Demografi, Data Klinik, Data Obat Dan Data Laboratorium Pasien Covid-19 Di Rumah Sakit Di Daerah Istimewa Yogyakarta	PPS-PDD
1493	LLDIKTI V	Universitas Ahmad Dahlan	0510087501	ENUNG HASANAH	Implementasi Penjaminan Mutu Berbasis Akreditasi Sekolah Menengah Pertama Swasta Di Kabupaten Sleman	PPS-PTM

1494	LLDIKTI V	Universitas Ahmad Dahlan	0501108402	FATWA TENTAMA	Analisis Model Kesiapan Kerja Siswa Sekolah Menengah Kejuruan Pusat Keunggulan (SMK-PK) ditinjau dari Kesiapan Berwirausaha, Adversity Quotient dan Kecerdasan Sosial pada Masa Pandemi Covid-19	PPS-PTM
1495	LLDIKTI V	Universitas Ahmad Dahlan	0520039001	FITRI NUR MAHMUDAH	Model Manajemen Penyelarasan SMK Teknologi Informasi dan Komunikasi Sesuai dengan Kebutuhan Dunia Kerja	PPS-PTM
1496	LLDIKTI V	Universitas Ahmad Dahlan	0527056603	NINA ZULIDA SITUMORANG	Flourishing pada Mahasiswa Perantau Wilayah 3T	PPS-PTM
1497	LLDIKTI V	Universitas Ahmad Dahlan	0528067501	NINING SUGIHARTINI	PENGEMBANGAN SEDIAAN MIKROEMULSI GEL MINYAK ATSIRI BUNGA CENGKEH : OPTIMASI, EVALUASI SEDIAAN DAN AKTIVITAS ANTIINFLAMASI PADA MENCIT JANTAN GALUR Balb/C	PPS-PDD
1498	LLDIKTI V	Universitas Ahmad Dahlan	0509117101	NURKHASANAH	KESIAPAN INDUSTRI FARMASI MEMASUKI ERA WAJIB SERTIFIKASI HALAL	PPS-PDD
1499	LLDIKTI V	Universitas Ahmad Dahlan	0512086601	SITI JAMILATUN	Aplikasi Modifikasi Material Katalis Fe/C Kombinasi Limbah Ampas Tebu Dan Pasir Lokal Pantai Glagah Untuk Pengolahan Limbah Batik Secara Simultan Dengan Metode Fenton Heterogen dan Sensor Gas.	PDKN
1500	LLDIKTI V	Universitas Ahmad Dahlan	0521036701	SITI URBAYATUN	Pemodelan Pencegahan Kenakalan Remaja di Yogyakarta	PPS-PTM
1501	LLDIKTI V	Universitas Ahmad Dahlan	2107088201	SUYADI	Model Pembelajaran Tahfidzul Qur'an Berbasis Brain Based learning di Pondok Pesantren KMT Imadul Bilad Lampung	PPS-PTM
1502	LLDIKTI V	Universitas Ahmad Dahlan	0527038302	SUYATNO	KONTRIBUSI KEPEMIMPINAN GURU, STUDENT SELF-REGULATED LEARNING, DAN BUDAYA SEKOLAH TERHADAP MUTU LULUSAN SEKOLAH DASAR DI KABUPATEN BANTUL	PPS-PTM
1503	LLDIKTI V	Universitas Ahmad Dahlan	0503045901	TRI KUAT	PENGEMBANGAN MODEL PROJECT BASED LEARNING BERBASIS KEARIFAN LOKAL DI SEKOLAH MENENGAH KEJURUAN	PPS-PTM
1504	LLDIKTI V	Universitas Ahmad Dahlan	0523027402	TRIANTORO SAFARIA	Pengujian Model Teoritik Nomophobia pada siswa SMP/SMA/Mahasiswa di masa pandemik covid 19: Pengaruh Intensitas Penggunaan Smartphone, Kesepian, Kebermaknaan Spiritualitas, Kontrol diri, dan Regulasi Emosi	PDKN
1505	LLDIKTI V	Universitas Ahmad Dahlan	0528016201	WAHARJANI	PENGEMBANGAN MODEL PEMBELAJARAN TALKING STICK DALAM MENGATASI LEARNING PLATEAU PADA SISWA SEKOLAH DASAR YOGYAKARTA	PPS-PTM
1506	LLDIKTI V	Universitas Ahmad Dahlan	0528068501	WANTINI	PENGEMBANGAN MODUL INTERVENSI PSIKOLOGI UNTUK MENCIPTAKAN SEKOLAH RAMAH ANAK DI SMA MUHAMMADIYAH YOGYAKARTA	PPS-PTM
1507	LLDIKTI V	Universitas Ahmad Dahlan	0528068501	WANTINI	MODEL ADAPTASI TEKNOLOGI DIMASA COVID-19 BAGI GURU DI SEKOLAH DASAR PROGRAM KAMPUS MENGAJAR YOGYAKARTA	PDKN

1508	LLDIKTI V	Universitas Aisyiyah Yogyakarta	0513058501	ANDARI WURI ASTUTI	Implementasi program KB selama pandemi COVID-19 dari perspektif Pasangan Usia Subur di Puskesmas Tanon 1 Sragen Jawa Tengah	PPS-PTM
1509	LLDIKTI V	Universitas Aisyiyah Yogyakarta	0501127301	MAMNUAH	Faktor-faktor yang Mempengaruhi Kecemasan dan Depresi Remaja di Masa Pandemi COVID-19	PPS-PTM
1510	LLDIKTI V	Universitas Aisyiyah Yogyakarta	0515126302	MUFDLILAH	Pengalaman Ibu Terkonfirmasi COVID-19 dalam Pemberian ASI di Wilayah Kerja Puskesmas Kabupaten Pekalongan: Studi Fenomenologi	PPS-PTM
1511	LLDIKTI V	Universitas Aisyiyah Yogyakarta	0515126302	MUFDLILAH	Peran Bidan Pada Penerapan Pelayanan Kelas Ibu Hamil di Masa Pandemi Covid-19 di Puskesmas Mantrijeron	PPS-PTM
1512	LLDIKTI V	Universitas Aisyiyah Yogyakarta	0505117601	SULISTYANINGSIH	Evaluasi Program Inovasi “Getar Thala” (Gerakan Tanggulasi Anemia Remaja Dan Thalasemia) Pada Masa Pandemi Covid-19 Di Kabupaten Sleman	PPS-PTM
1513	LLDIKTI V	Universitas Aisyiyah Yogyakarta	0505117601	SULISTYANINGSIH	Praktik Kolaborasi Interprofesional dalam Penatalaksanaan Hipertensi pada Ibu Hamil Di Puskesmas Sewon 1 Bantul	PPS-PTM
1514	LLDIKTI V	Universitas Aisyiyah Yogyakarta	0528018401	WANTONORO	Kursi Toilet Fleksibel untuk Mendukung Pemulihan dan Kebutuhan Eliminasi Pasien Post-operasi Patah Tulang Panggul (Hip Fracture)	PTKN
1515	LLDIKTI V	Universitas Alma Ata	0514048902	AN-NISA APRIANI	PENGEMBANGAN MODEL PEMBELAJARAN I-LVEP BERBASIS STEM SEBAGAI PROGRAM PENGUATAN PENDIDIKAN KARAKTER ANAK PADA ERA REVOLUSI INDUSTRI 4.0	PKPT
1516	LLDIKTI V	Universitas Alma Ata	0030086204	HAMAM HADI	KEGAGALAN PEMBERIAN ASI EKSKLUSIF PADA ANAK UMUR 6-12 BULAN DI MASA PANDEMI COVID-19 DI KECAMATAN PAJANGAN DAN KECAMATAN SEDAYU	PPS-PTM
1517	LLDIKTI V	Universitas Alma Ata	0502019401	NURUL KUSUMAWARDANI	Pengembangan Model Layanan Asuhan Kefarmasian Berbasis Website Interaktif (E-Asfarm) terhadap Outcome Persalinan pada Kehamilan Usia Dini di Puskesmas Wilayah Daerah Istimewa Yogyakarta	PKPT
1518	LLDIKTI V	Universitas Atma Jaya Yogyakarta	0504016501	ALBERTUS JOKO SANTOSO	APLIKASI MOBILE SEBAGAI MEDIA KLASIFIKASI MOTIF KAIN TENUN NUSA TENGGARA TIMUR MENGGUNAKAN TRANSFER LEARNING	PPS-PTM
1519	LLDIKTI V	Universitas Atma Jaya Yogyakarta	0501047201	BAJU BAWONO	OPTIMASI PEMBUATAN BIOKOMPOSIT KENAF/RAMI UNTUK EKSTERIOR OTOMOTIF DENGAN MODEL TAGUCHI DAN METODE RESPON PERMUKAAN	PPS-PTM
1520	LLDIKTI V	Universitas Atma Jaya Yogyakarta	0510036001	BERNADUS KRISTYANTO	Merancang Eksoskeleton Bawah Untuk Membantu Kaki Latihan Berjalan	PTKN
1521	LLDIKTI V	Universitas Atma Jaya Yogyakarta	0527067201	PAULUS WISNU ANGGORO	Aplikasi Teknologi Artistik CAD CAM pada mesin CNC dalam Pengembangan Produk Keramik Dinding dan Keramik Jewerly dengan Ornamen Batik Indonesia dan Berwarna Unik Menuju Produk Layak Jual	PTKN
1522	LLDIKTI V	Universitas Atma Jaya Yogyakarta	0501055901	PRASASTO SATWIKO	Sistem Hibrid Adaptif-Responsif pada Desain Pasif dan Aktif untuk Efisiensi Energi di Tropis Lembap	PPS-PDD



1523	LLDIKTI V	Universitas Atma Jaya Yogyakarta	0501055901	PRASASTO SATWIKO	Model ruang yang aman dan nyaman dalam menghadapi pandemic fatigue melalui pendekatan neurosains	PPS-PDD
1524	LLDIKTI V	Universitas Atma Jaya Yogyakarta	0510086401	SUYOTO	Pengembangan Aplikasi Mobile Sistem Pengendalian Oven Tembakau dengan IoT dan Arduino Uno	PPS-PTM
1525	LLDIKTI V	Universitas Atma Jaya Yogyakarta	0614068502	YONATHAN DRI HANDARKHA	Model pengaruh pemanfaatan Social Commerce untuk meningkatkan kepercayaan dan niat wisatawan untuk berkunjung kembali ke desa wisata dalam konteks pandemi COVID-19	PDKN
1526	LLDIKTI V	Universitas Gunung Kidul	0529097702	SITI ROHMAH	STRATEGI PENGEMBANGAN EKONOMI KREATIF BERBASIS KEARIFAN LOKAL UNTUK MENCAPAI KEUNGGULAN BERSAING DI ERA REVOLUSI INDUSTRI 4.0 DI KABUPATEN GUNUNGKIDUL	PDP
1527	LLDIKTI V	Universitas Islam Indonesia	0503038602	AHMAD MUNASIR RAF IE PRATAMA	Analisis Empati untuk Berdonasi di Masa Pandemi Covid-19 di Media Sosial Twitter dengan Teknik Computational Social Science (CSS)	PPS-PTM
1528	LLDIKTI V	Universitas Islam Indonesia	0502056202	ALLWAR	TEKNOLOGI NANOMATERIAL Ag <sub>2</sub> O-CuO/BIOCHAR UNTUK PENGOLAHAN LIMBAH CAIR OBAT-OBATAN	PDKN
1529	LLDIKTI V	Universitas Islam Indonesia	0527097602	ANJAR PRIYONO	Analisis pengelolaan hubungan antara organisasi dalam ekosistem bisnis untuk mendukung open innovation: studi eksploratori di UKM	PDKN
1530	LLDIKTI V	Universitas Islam Indonesia	0502077703	ARIF HARTONO	PENGEMBANGAN STRATEGI DAN MODEL KETAHANAN BISNIS BERBASIS INOVASI DAN TRANSFORMASI DIGITAL PADA UKM DI INDONESIA SEBELUM, SELAMA DAN PASKA PANDEMI COVID-19	PDKN
1531	LLDIKTI V	Universitas Islam Indonesia	0502077703	ARIF HARTONO	Investigasi Faktor-Faktor Yang Mempengaruhi Behavioral Intention Penggunaan Inovasi Hijau Dengan Attitude Sebagai Variabel Intervening	PPS-PTM
1532	LLDIKTI V	Universitas Islam Indonesia	0505107401	ARIF HIDAYAT	Produksi Bio-Hidrogen sebagai Bahan Baku Methanol dari Limbah Biomassa Kelapa Sawit Melalui Proses Circular Economy dengan Teknologi Gasifikasi Katalitik Menggunakan Green Catalyst Sisa Pertambangan Bauksit (Red Mud)	PDKN
1533	LLDIKTI V	Universitas Islam Indonesia	0527057501	BUDI AGUS RISWANDI	Evaluasi Penerapan Doktrin Fair Use oleh Perpustakaan Perguruan Tinggi dalam Pemanfaatan Karya Cipta untuk Kepentingan Pendidikan	PPS-PDD
1534	LLDIKTI V	Universitas Islam Indonesia	0512058601	DHOMAS HATTA FUDHOLI	Pemodelan Kausal Prestasi Belajar Peserta Didik Sekolah Menengah dengan Algoritma NO TEARS Berdasarkan Data dari Aplikasi Dapodik	PPS-PTM
1535	LLDIKTI V	Universitas Islam Indonesia	0512058601	DHOMAS HATTA FUDHOLI	Framework Pemodelan Topik Untuk Penemuan Teori "state-of-the-art" dalam Ilmu Pengetahuan dengan Latent-Dirichlet Allocation	PPS-PTM
1536	LLDIKTI V	Universitas Islam Indonesia	0522077601	EKO SISWOYO	Development of innovative nanobiodevices based on hybrid materials by combination of endemic South Asian biomolecules and nanocarbons.	PDK
1537	LLDIKTI V	Universitas Islam Indonesia	0522057401	FARIDA HAYATI	Aktivitas Antiplasmodium Ekstrak Etil Asetat Herba Rumput Gong (Eriocaulon cinereum R.Br) dan Kajian Target Penghambatannya pada Siklus Sel Plasmodium falciparum Strain FCR-3	PPS-PTM

1538	LLDIKTI V	Universitas Islam Indonesia	0522057401	FARIDA HAYATI	Potensi Ekstrak Pegagan ( <i>Centella Asiatica L.</i> ) Sebagai Terapi Ulkus Diabetikum : Pengamatan Regenerasi Sirip Kaudal dan Ekspresi Gen pada Ikan Zebra ( <i>Danio Rerio</i> )	PPS-PTM
1539	LLDIKTI V	Universitas Islam Indonesia	0516047401	IZZATI MUHIMMAH	Pemodelan Sistem Pengambilan Gambar Mikroskopis untuk Deteksi Bakteri <i>Mycobacterium Tuberculosis</i> Secara Otomatis	PPS-PTM
1540	LLDIKTI V	Universitas Islam Indonesia	0520098902	TUTI PURWANINGSIH	Kajian Tourism Social Behaviour untuk Pengembangan Pariwisata Virtual di Pulau Jawa melalui AI - Auto Deteksi Media Sosial	PDKN
1541	LLDIKTI V	Universitas Islam Indonesia	0518057401	YANDI SYUKRI	FORMULASI SEDIAAN KOSMETIKA BERBASIS TEKNOLOGI NANOPARTIKEL EMAS YANG RAMAH LINGKUNGAN MENGGUNAKAN BAHAN BAKU HERBAL PEGAGAN ( <i>Centella asiatica L.</i> ) SEBAGAI PEMUTIH KULIT	PPS-PTM
1542	LLDIKTI V	Universitas Islam Indonesia	0518057401	YANDI SYUKRI	Peningkatan Aktivitas Hepatoprotektif Ekstrak Meniran melalui Rekayasa Nanoteknologi dengan Platform Solid Self-Nanoemulsifying Drug Delivery System (S-SNEDDS)	PPS-PTM
1543	LLDIKTI V	Universitas Islam Indonesia	0512126701	YUDI PRAYUDI	Analisis Bukti Digital Kasus Cyberbullying Pada Layanan Social Media Menggunakan K-Means Clustering	PPS-PTM
1544	LLDIKTI V	Universitas Janabadra	0513066802	FR ROMANA HARJIYATNI	Penyelesaian Tukar Menukar Antara Tanah Kas Desa Dengan Tanah Milik Warga Masyarakat Di Pakanewon Kasihan Kabupaten Bantul.	PPS-PTM
1545	LLDIKTI V	Universitas Janabadra	0007087802	MOCHAMAD SYAMSIRO	Studi Penambahan Limbah Medis Covid-19 terhadap Peningkatan Performa Gasifikasi Sampah Kota Untuk Produksi Listrik Ramah Lingkungan	PDKN
1546	LLDIKTI V	Universitas Janabadra	0514076702	TITI LARAS	Kontribusi Organizational Citizenship Behavior (OCB) dalam Memediasi Pengaruh antara Teknologi Informasi dan Locus of Control terhadap Kinerja Karyawan Perumda PDAM Tirtamarta Kota Yogyakarta	PPS-PTM
1547	LLDIKTI V	Universitas Jenderal Achmad Yani Yogyakarta	0510127501	ADKHAN SHOLEH	Sterilisasi Ruang Dengan Pendeteksi Keberadaan Manusia Berbasis Internet of Things	PDP
1548	LLDIKTI V	Universitas Jenderal Achmad Yani Yogyakarta	0506019202	ALFIRNA RIZQI LAHITANI	Analisis Tingkat Kesadaran Keamanan Siber Berdasarkan Opini Pengguna di Media Sosial Menggunakan Cosine Similarity	PDP
1549	LLDIKTI V	Universitas Jenderal Achmad Yani Yogyakarta	0011048602	ARIESTA WIBISONO ANDITYA	Kepatuhan Warga Terhadap Protokol Kesehatan Covid-19 di Malioboro Yogyakarta dan Pengaruhnya Terhadap Peningkatan Daya Tarik Wisata Ditinjau Dari Penerapan Kearifan Lokal	PDP
1550	LLDIKTI V	Universitas Jenderal Achmad Yani Yogyakarta	0502098501	ARIS WAHYU MURDIYANTO	Analisis Pendekatan Deep Learning Berbasis Convolution Neural Network (CNN) untuk Klasifikasi Teks Judul dan Deskripsi Halaman Web	PDP

1551	LLDIKTI V	Universitas Jenderal Achmad Yani Yogyakarta	0521037301	BENEDICTUS HERRY SUHARTO	Monitor Kondisi Tubuh Pengguna Alat Pelindung Diri Berbasis Internet Of Things	PDP
1552	LLDIKTI V	Universitas Jenderal Achmad Yani Yogyakarta	0514068101	CHANIEF BUDI SETIAWAN	Quality of Service Dengan Metode HTB Untuk Optimalisasi Manajemen Trafik Layanan Dalam Jaringan	PDP
1553	LLDIKTI V	Universitas Jenderal Achmad Yani Yogyakarta	0011077702	CHOERUN ASNAWI	Pengembangan Sistem Informasi Geografi Untuk Pemantauan Jaringan Irigasi pada Ponsel Android Menggunakan LeafletJS	PDP
1554	LLDIKTI V	Universitas Jenderal Achmad Yani Yogyakarta	0507129401	CICI FINANSIA	Analisis Faktor yang Memengaruhi Keputusan Mendonor Darah untuk Menyusun Strategi Kegiatan Donor Darah di PMI	PDP
1555	LLDIKTI V	Universitas Jenderal Achmad Yani Yogyakarta	0511038903	DAVID SULISTIYANTORO	Sistem Identifikasi Dana Bantuan Sosial Pemerintah Untuk Masyarakat Dengan Sistem Pengendalian Internal Pemerintah Sebagai Upaya Pencegahan Tindak Pindana Korupsi	PDP
1556	LLDIKTI V	Universitas Jenderal Achmad Yani Yogyakarta	0518108001	DEDY HARIYADI	Pengembangan Sistem Dashboard Kualitas Udara Menggunakan Teknik Crawling dan ELK Stack	PDP
1557	LLDIKTI V	Universitas Jenderal Achmad Yani Yogyakarta	0525119301	DEVIKA NURHASANAH	OPTIMASI METODE ULTRASOUND-ASSISTED EXTRACTION PADA Bauhinia purpurea L. MENGGUNAKAN RESPONSE SURFACE METHODOLOGY: KAJIAN AKTIVITAS ANTIOKSIDAN	PDP
1558	LLDIKTI V	Universitas Jenderal Achmad Yani Yogyakarta	0529059002	ENDAH KURNIAWATI	Potensi antioksidan ekstrak daun Kersen ( Muntingia calabura) dan pengembangannya dalam sediaan gel	PDP
1559	LLDIKTI V	Universitas Jenderal Achmad Yani Yogyakarta	0510028502	FERIANTO	Analisis School Well Being Pada Remaja di Lokasi Pengungsian Kabupaten Lumajang melalui Logoanalisis Pasca Erupsi Gunung Semeru	PDP
1560	LLDIKTI V	Universitas Jenderal Achmad Yani Yogyakarta	0518039201	HESTY YULIASARI	Analisis Help-seeking Behavior dan Health Related Quality of Life terhadap e-Mental Health Intervention pada masyarakat saat pandemi Covid-19	PDP
1561	LLDIKTI V	Universitas Jenderal Achmad Yani Yogyakarta	0510079301	IBNU ABDUL ROSID	Perancangan Pembangkit Listrik Tenaga Pikohidro dengan Memanfaatkan Aliran Air Limbah Rumah Tangga	PDP
1562	LLDIKTI V	Universitas Jenderal Achmad Yani Yogyakarta	0515038703	INNA ZAHARA	Analisis Pemilihan Karir Siswa SMK Jurusan Akuntansi di Yogyakarta Melalui Rothwell Miller Interest Blank (RMIB)	PDP

1563	LLDIKTI V	Universitas Jenderal Achmad Yani Yogyakarta	0508129002	MAHDIYA NAYLA	Studi Pengaruh Infill Pattern, Infill Density dan Infill Angle terhadap Uji Kekuatan Tarik Resin PEGDA pada pencetakan 3D Printing	PDP
1564	LLDIKTI V	Universitas Jenderal Achmad Yani Yogyakarta	0521039501	MARIA GRATIANA DIAN JATININGSIH	Analisis dan Mitigasi Risiko Rantai Pasok Pendistribusian Logistik Bencana Gunung Merapi dengan Metode House of Risk	PDP
1565	LLDIKTI V	Universitas Jenderal Achmad Yani Yogyakarta	0525108501	MEGA HANDAYANI	Evaluasi Penerapan Pilot Project Global Budget Sebagai Sistem Pembayaran Klaim pada RSUD Wates	PDP
1566	LLDIKTI V	Universitas Jenderal Achmad Yani Yogyakarta	0514039002	MUHAMMAD ERWAN SYAH	Analisis Pandemic Fatigue Melalui Gratitude Training Service Pada Tenaga Kesehatan Puskesmas Kalasan Selama Pandemi Covid-19	PDP
1567	LLDIKTI V	Universitas Jenderal Achmad Yani Yogyakarta	0502039003	NIKEN WAHYUNING RETNO MUMPUNI	Peningkatan Kapasitas Masyarakat Melalui Konsep Eco-Development Sebagai Upaya Pencegahan Kerusakan Lingkungan Dan Mitigasi Bencana Di Kawasan Mangrove Baros Kabupaten Bantul Provinsi Yogyakarta.	PDP
1568	LLDIKTI V	Universitas Jenderal Achmad Yani Yogyakarta	0518058001	RAMA SAHTYAWAN	Penerapan teknologi Garden Bonsai menggunakan deteksi kelembaban tanah untuk penyiraman otomatis, sensor gerak maling dan cctv berbasis IoT (internet of things ) memanfaatkan energi alternatif panel surya.	PDP
1569	LLDIKTI V	Universitas Jenderal Achmad Yani Yogyakarta	0517088302	RETNO SUMIYAR RINI	Efektifitas Terapi Herbal Saffron Dalam Menurunkan Gejala Mental Illness Pada Mahasiswa Akibat Burnout Akademik Pasca Pandemi Covid di Yogyakarta	PDP
1570	LLDIKTI V	Universitas Jenderal Achmad Yani Yogyakarta	0529098904	RIZQI WAHYU HIDAYATI	MIXED METHOD: FAKTOR-FAKTOR YANG MEMPENGARUHI STRES PERAWAT RUMAH SAKIT SELAMA PANDEMI COVID-19 DI YOGYAKARTA	PDP
1571	LLDIKTI V	Universitas Jenderal Achmad Yani Yogyakarta	0515129002	ULFI SAIDATA AESYI	Peningkatan Penjualan Produk Berdasarkan Analisis Komentar Pelanggan di Marketplace	PDP
1572	LLDIKTI V	Universitas Jenderal Achmad Yani Yogyakarta	0529038603	WAHYU WIDHIARSO	Model Optimisasi Multi Objektif Parameter Pemotongan pada Sustainable Proses Multi-Pass Turning	PDP
1573	LLDIKTI V	Universitas Kristen Immanuel	0610068901	ANTONIUS BIMA MURTI WIJAYA	Pengembangan Algoritma YoloV3 untuk deteksi turis dalam kerumunan di lingkungan kontinu untuk mendukung pariwisata cerdas dan berkelanjutan	PDP
1574	LLDIKTI V	Universitas Kristen Immanuel	0513048701	SARAH PUSPITA ATMAJA	Polimorfisme Gen CYP3A5 dan CYP3A4 pada Populasi Pasien Hipertensi Primer Suku Jawa dan Pengaruhnya Terhadap Efikasi serta Efek Samping Amlodipin	PKPT
1575	LLDIKTI V	Universitas Mercu Buana Yogyakarta	0524016001	ALIMATUSSARAH	WORK ENGAGEMENT PADA IBU PEKERJA DI PERUSAHAAN GARMEN DITINJAU DARI WORK LIFE BALANCE, MINDFULNESS DAN WORKPLACE SPIRITUALITY	PPS-PTM

1576	LLDIKTI V	Universitas Mercu Buana Yogyakarta	0524016001	ALIMATUSSARAH	Efektivitas Solution-Focused Brief Therapy (SFBT), Spiritual Emotional Freedom Technique (SEFT), dan Logoterapi dalam Meningkatkan Spiritual Well-being pada Mahasiswa Pascasarjana yang Mengalami Quarterlife Crisis	PPS-PTM
1577	LLDIKTI V	Universitas Mercu Buana Yogyakarta	0524016001	ALIMATUSSARAH	UJI EFEKTIVITAS MINDFULNESS BASED STRESS REDUCTION THERAPY DAN FORGIVENESS THERAPY UNTUK MENINGKATKAN SUBJECTIVE WELL-BEING BAGI IBU YANG BEKERJA	PPS-PTM
1578	LLDIKTI V	Universitas Muhammadiyah Yogyakarta	0517028401	ALI MAKSUM	STUDI EVALUATIF TERHADAP TATA KELOLA KEBIJAKAN LUAR NEGERI INDONESIA BERBASIS TEKNOLOGI INFORMASI	PDKN
1579	LLDIKTI V	Universitas Muhammadiyah Yogyakarta	0023027801	EKO PRIYO PURNOMO	Kebijakan restorasi gambut untuk revitalisasi ekonomi di Indonesia	PPS-PTM
1580	LLDIKTI V	Universitas Muhammadiyah Yogyakarta	0023027801	EKO PRIYO PURNOMO	Tata Kelola Hutan Yang Berkelanjutan: Strategi Kebijakan Baru Dalam Penanganan Kebakaran Hutan Di Provinsi Jambi	PPS-PTM
1581	LLDIKTI V	Universitas Muhammadiyah Yogyakarta	0525107901	ERNA ROCHMAWATI	MANAJEMEN TRACING DAN KARAKTERISTIK EPIDEMIOLOGI KONTAK ERAT COVID 19 DI 5 PUSKESMAS KABUPATEN BENGKULU TENGAH	PPS-PTM
1582	LLDIKTI V	Universitas Muhammadiyah Yogyakarta	0516047701	TITIH HURIAH	KONVERGENSI PENCEGAHAN STUNTING MELALUI MEDIA DAN PENINGKATAN KEARIFAN PANGAN LOKAL DI WILAYAH RURAL	PPS-PTM
1583	LLDIKTI V	Universitas Muhammadiyah Yogyakarta	0516047701	TITIH HURIAH	ADVOKASI GIZI PANGAN LOKAL TEMPE SEBAGAI PMT PADA BALITA TERHADAP PERILAKU PENCEGAHAN STUNTING PADA IBU BALITA	PPS-PTM
1584	LLDIKTI V	Universitas Muhammadiyah Yogyakarta	0516047701	TITIH HURIAH	PENGARUH PEMBERDAYAAN KELUARGA DALAM PEMANFAATAN DAUN KELOR TERHADAP PENINGKATAN PERILAKU PENCEGAHAN STUNTING PADA IBU BALITA	PPS-PTM
1585	LLDIKTI V	Universitas Muhammadiyah Yogyakarta	0522077102	ZULI QODIR	E-Voting: Penerapan dan Permasalahannya Terhadap Pemilih Disabilitas Netra Pada Pemilihan Lurah Serentak di Kabupaten Sleman 2021	PPS-PTM
1586	LLDIKTI V	Universitas Nahdlatul Ulama Yogyakarta	0526109101	ADHAN KHOLIS	PENGEMBANGAN E-BOOK MULTIMODAL INTERAKTIF BAHASA INGGRIS BERBASIS KETERAMPILAN ABAD 21 DENGAN FLIP PDF PROFESSIONAL UNTUK SEKOLAH DASAR	PDP
1587	LLDIKTI V	Universitas Nahdlatul Ulama Yogyakarta	0519017601	ANIS SUSILA ABADI	Augmented Reality Pengenalan Satwa Nusantara Untuk Menumbuhkan Kecintaan Bangsa Pada Anak-Anak	PDP

1588	LLDIKTI V	Universitas Nahdlatul Ulama Yogyakarta	0511078802	ARIS KUSUMO DIANTORO	Dampak Orientasi Kewirausahaan Pada Kinerja Pengembangan Produk Baru Usaha Kecil dan Menengah di Bantul: Peran Mediasi Inovasi Model Bisnis	PDP
1589	LLDIKTI V	Universitas Nahdlatul Ulama Yogyakarta	0508089103	FADMI RINA	Desain Serious Game untuk Melatih Identifikasi Bunyi pada Anak Tunarungu Menggunakan User Centered Design	PDP
1590	LLDIKTI V	Universitas Nahdlatul Ulama Yogyakarta	0525028902	FERI FEBRIA LAKSANA	Pengembangan Sistem Informasi Manajemen Sampah (SIPaH) menerapkan Teknologi Big Data dan Metode Prototyping	PDP
1591	LLDIKTI V	Universitas Nahdlatul Ulama Yogyakarta	0531019201	FITRI ANDRIANI FATIMAH	ANALISIS EFEKTIVITAS BIAYA TERAPI ANTIHIPERTENSI PADA PASIEN RAWAT INAP HIPERTENSI DENGAN COVID-19 DI RSUD PANEMBAHAN SENOPATI BANTUL YOGYAKARTA	PDP
1592	LLDIKTI V	Universitas Nahdlatul Ulama Yogyakarta	0516129501	HIDAR AMARUDDIN	ANALISIS STRUKTURAL FUNGSIONAL: PERAN SEKOLAH DALAM IMPLEMENTASI NILAI KARAKTER RELIGIUS DAN CINTA TANAH AIR SISWA MI AFKAARUNA ISLAMIC SCHOOL	PDP
1593	LLDIKTI V	Universitas Nahdlatul Ulama Yogyakarta	0522058504	IRWAN NOVIANTO	Smart Control Bebas Fuzzy Untuk Penghematan Energi Pada Kompor Listrik Malam Batik Tulis	PDP
1594	LLDIKTI V	Universitas Nahdlatul Ulama Yogyakarta	0526107702	LISTIANA HIDAYATI	ANALISIS KESEDIAAN MEMBAYAR (WILLINGNESS TO PAY) TERHADAP PENGGUNAAN OBAT TRADISIONAL SEBAGAI IMUNOSTIMULAN PADA MASA PANDEMI COVID-19 DI MASYARAKAT DUSUN KIRINGAN DESA CANDEN BANTUL	PDP
1595	LLDIKTI V	Universitas Nahdlatul Ulama Yogyakarta	0519059301	MEITA PUSPA DEWI	Analisis Profitabilitas dan Nilai Tambah Susu pada Koperasi Pengolahan Susu Sapi di Kabupaten Sleman, Daerah Istimewa Yogyakarta.	PDP
1596	LLDIKTI V	Universitas Nahdlatul Ulama Yogyakarta	0501119002	MUSTAMID	Literasi Digital dan Pengaruhnya dalam Pencegahan Risiko Online (Studi Pasca Pandemi Covid-19 pada Siswa Sekolah Dasar Usia Remaja Awal di Provinsi Daerah Istimewa Yogyakarta)	PDP
1597	LLDIKTI V	Universitas Nahdlatul Ulama Yogyakarta	0514069201	NURNA PRATIWI	FAKTOR INTERNAL DAN EKSTERNAL DALAM PENCEGAHAN KECURANGAN PENGELOLAAN DANA DESA	PDP
1598	LLDIKTI V	Universitas Nahdlatul Ulama Yogyakarta	0522029103	PIPIT FEBRIANA DEWI	PENERAPAN DESIGN THINKING UNTUK E-VOTING ORGANISASI MAHASISWA UNIVERSITAS NAHDLATUL ULAMA YOGYAKARTA BERBASIS WEBSITE	PDP
1599	LLDIKTI V	Universitas Nahdlatul Ulama Yogyakarta	0515079301	RIFQI SYARIF NASRULLOH	Manajemen Pendidikan Kecakapan Hidup (Life Skill) Pondok Pesantren Al-Abrar Sleman Yogyakarta	PDP
1600	LLDIKTI V	Universitas PGRI Yogyakarta	0527128601	SETYO EKO ATMOJO	Model Integrasi Science, Technology, Engineering and Mathematics (STEM) Yang Berorientasi Pada Keterampilan Abad 21 Dan Nilai Karakter Sebagai Strategi Penyiapan Calon Guru SD Masa Depan	PDKN
1601	LLDIKTI V	Universitas Respati Yogyakarta	0524108501	ADI SUCIPTO	QUASI EKSPERIMEN :EFEKTIFITAS TERAPI KEROKAN DAN BEKAM BASAH TERHADAP NADI, TEKANAN DARAH, GLUKOSA DARAH DAN KOLESTEROL	PDP

1602	LLDIKTI V	Universitas Respati Yogyakarta	0522128201	DEVI ROSMAWATI	Strategi dan Metode Penerjemahan Dalam Meningkatkan Kompetensi Penerjemahan Mahasiswa: Studi Kasus Mahasiswa Sastra Inggris UNRIYO, Yogyakarta	PDP
1603	LLDIKTI V	Universitas Respati Yogyakarta	0528078801	ENDRI YULIATI	Validitas dan Reliabilitas Kuesioner Semi-Quantitatif Food Frequency dalam Menilai Asupan Gula, Garam, Lemak (GGL) Pada Remaja di Kota Yogyakarta	PDP
1604	LLDIKTI V	Universitas Respati Yogyakarta	0528048701	FIKA LILIK INDRAWATI	Peningkatan Kualitas Hidup Wanita dengan HIV melalui Deep Breathing Yoga dan Stressaway Aromatherapy di Kota Yogyakarta	PDP
1605	LLDIKTI V	Universitas Respati Yogyakarta	0517038201	FX JOKO KRISDIYANTO	Pengembangan Instrumen Kesehatan Mental pada Remaja Sebagai Dasar Penyusunan Digital Support System Application	PDP
1606	LLDIKTI V	Universitas Respati Yogyakarta	0501068301	HESTI YUNINGRUM	Determinan Penggunaan Rokok Konvensional dan Rokok Elektrik Pada Anak Sekolah di Kota Yogyakarta	PDP
1607	LLDIKTI V	Universitas Respati Yogyakarta	0520037703	INAYAH	Intervensi latihan keterampilan motorik kasar terhadap fungsi kognitif pada anak usia prasekolah	PDP
1608	LLDIKTI V	Universitas Respati Yogyakarta	0508129201	NUR KHASANAH	Efektifitas Parenting & Breastfeeding Class Melalui Aplikasi Berbasis Website Pada ibu Post Divorce Selama Pandemi Covid-19 di Yogyakarta Tahun 2022	PDP
1609	LLDIKTI V	Universitas Respati Yogyakarta	0508088801	PUSPITA MARDIKA SARI	Kajian Karakteristik Fisikokimia dan Daya Terima Produk Modifikasi Cookies Growol: Studi Lanjut Pengembangan Makanan Selingan Pada Pasien Diabetes Mellitus	PDP
1610	LLDIKTI V	Universitas Respati Yogyakarta	0512038601	RIRIN WAHYU WIDAYATI	EFEKTIFITAS HIDROTERAPI DAN RELAKSASI BENSON (HIDROSON) TERHADAP STATUS HEMODINAMIK	PDP
1611	LLDIKTI V	Universitas Respati Yogyakarta	0519058801	TRI MEI KHASANA	Kombinasi intervensi polymetric skipping dan game edukasi gizi berbasis aktivitas fisik pada anak sekolah dengan overweight	PDP
1612	LLDIKTI V	Universitas Respati Yogyakarta	0530068901	YUNI AFRIANI	Pengembangan Media Edukasi “Cakram Asupan Makan dan Cairan Atlet (CAMCA)” sebagai Solusi Kemandirian Kesehatan Atlet Remaja	PDP
1613	LLDIKTI V	Universitas Sanata Dharma	0530077401	ARIS WIDAYATI	Analisis Determinan dan Model Intervensi Peningkatan Perilaku Penggunaan Obat Tradisional di Kalangan Masyarakat	PDKN
1614	LLDIKTI V	Universitas Sanata Dharma	0502018901	DITA MARIA VIRGINIA	STUDI GENETIK KLINIS BERBANTUAN KIMIA KOMPUTASI PADA MUTASI METHYLENETETRAHYFROFOLATE REDUCTASE (MTHFR) C677T DAN A1298C PADA PASIEN DIABETES MELITUS TIPE 2 TERHADAP RISIKO NEUROPATI	PPS-PTM
1615	LLDIKTI V	Universitas Sanata Dharma	0506087901	ENADE PERDANA ISTYASTONO	PEMANFAATAN PYPLIF HIPPOS UNTUK IDENTIFIKASI KANTUNG IKATAN INTERLEUKIN 17A	PPS-PTM
1616	LLDIKTI V	Universitas Sanata Dharma	0513106601	R KUNJANA RAHARDI	Desain Model Pembelajaran Inovatif Bahasa Indonesia untuk Perguruan Tinggi Berbasis Ekolinguistik Metaforis dan Naturalistik	PPS-PTM
1617	LLDIKTI V	Universitas Sanata Dharma	0513106601	R KUNJANA RAHARDI	Pengembangan Model Pembelajaran 'Cyberpragmatics' Terintegrasi dengan Hasil Riset Konteks 'Cybertexts' dalam Perspektif Multimodalitas	PTKN

1618	LLDIKTI V	Universitas Sanata Dharma	0513106601	R KUNJANA RAHARDI	Integrasi Nilai Kearifan Lokal Tradisi Lisan Masyarakat Dayak Kanayatn Daerah Bukit dalam Pembelajaran Antropolinguistik Program Magister Pendidikan Bahasa Indonesia	PPS-PTM
1619	LLDIKTI V	Universitas Sanata Dharma	0517048302	RINI DWIASTUTI	Optimasi dan Uji Aktivitas Sediaan Nanoemulgel Kuersetin Untuk Mengatasi Stomatitis Aftosa Rekuren	PPS-PTM
1620	LLDIKTI V	Universitas Sanata Dharma	0520077201	SRI HARTATI YULIANI	Formulasi dan Karakterisasi Sifat Fisik dan Uji Mikrobiologi Sediaan Nanoemulgel Kuersetin Sebagai Pengobatan Sariawan	PPS-PTM
1621	LLDIKTI V	Universitas Sanata Dharma	0501106301	YULIANA SETYANINGSIH	Pengembangan Desain Model Pembelajaran Morfologi Kontekstual Berbasis Multimodalitas Program Sarjana Pendidikan Bahasa Indonesia	PPS-PTM
1622	LLDIKTI V	Universitas Sarjanawiyata Tamansiswa	0511108901	DIANNA RATNAWATI	Grand Design Pembelajaran Berbasis Penguatan Literasi 4.0 dalam program MBKM (Merdeka Belajar Kampus Merdeka)	PDKN
1623	LLDIKTI V	Universitas Sarjanawiyata Tamansiswa	0004045801	PARDIMIN	Pengembangan Perangkat Pembelajaran Berbasis Tri N Terintegrasi dengan STEAM dan Design Thingking untuk mengembangkan Keterampilan Abad 21 di SD	PPS-PTM
1624	LLDIKTI V	Universitas Sarjanawiyata Tamansiswa	0528106501	SITI ROCHMIYATI	Pengembangan Media Flipbook berbasis Ajaran Tri Nga dalam Meningkatkan Kegiatan Literasi dan Numerasi di SD	PPS-PTM
1625	LLDIKTI V	Universitas Teknologi Yogyakarta	0518079001	ABUL FIDA ISMAILI	ANALISIS POLA DAN PERILAKU PERJALANANAN DALAM PEMILIHAN MODA TRANSPORTASI AKIBAT PANDEMI COVID 19	PDP
1626	LLDIKTI V	Universitas Teknologi Yogyakarta	0520127201	AG KRISTIANTO PW	Pengujian Persepsi User terhadap Kinerja dan Penerimaan Sistem Informasi Pengelolaan Keuangan Daerah	PDP
1627	LLDIKTI V	Universitas Teknologi Yogyakarta	0501079101	AKHMAD AFNAN	Analisis Keberhasilan Aplikasi Shopee Menggunakan Modified ISSM (Information System Success Model)	PDP
1628	LLDIKTI V	Universitas Teknologi Yogyakarta	0506038801	ANITA FIRA WALUYO	Sistem Pendukung Keputusan Kepuasan Layanan Pendidikan Terhadap Mahasiswa UTY Dengan Metode AHP Selama Pandemi Covid-19	PDP
1629	LLDIKTI V	Universitas Teknologi Yogyakarta	0505109102	ANNA DINA KALIFIA	Sistem Pendukung Keputusan Penentuan Minat Belajar Siswa Berkebutuhan Khusus Di Masa Covid-19 Menggunakan Metode AHP Dan Profile Matching (Study Kasus SLB Bangun Putra Kasihan, Bantul)	PDP
1630	LLDIKTI V	Universitas Teknologi Yogyakarta	0520129201	ANNISA MU'AWANAH SUKMAWATI	RESILIENSI WILAYAH TERHADAP BENCANA BANJIR: STUDI DI KABUPATEN BANTUL, PROVINSI D.I. YOGYAKARTA	PDP
1631	LLDIKTI V	Universitas Teknologi Yogyakarta	0528118802	BAYU ARGADYANTO PRABAWA	KAJIAN PENGEMBANGAN KAWASAN WISATA MENGGUNAKAN MODEL PERENCANAAN PARTISIPATORIS DI KAWASAN WISATA KALISUCI KABUPATEN GUNUNGKIDUL	PDP



1632	LLDIKTI V	Universitas Teknologi Yogyakarta	0509098302	DWI KURNIATI	PEMETAAN RISIKO BANGUNAN BERTINGKAT TINGGI (HIGH RISE BUILDING) TERHADAP GEMPA BUMI DENGAN METODE RAPID VISUAL SCREENING (FEMA 154-2015) BERBASIS APLIKASI ANDROID	PDP
1633	LLDIKTI V	Universitas Teknologi Yogyakarta	0517059201	EKA FAISAL NURHIDAYATULLAH	ASESMEN KINERJA STRUKTUR BANGUNAN EKSISTING DENGAN NONLINEAR TIME HISTORY ANALYSIS MENGGUNAKAN GROUND MOTION HASIL ANALISIS PROBABILISTIK	PDP
1634	LLDIKTI V	Universitas Teknologi Yogyakarta	0514127001	ENNY ITJE SELA	ANALISIS KINERJA SYNTHETIC MINORITY OVERSAMPLING TECHNIQUE PADA IMBALANCED DATASET UNTUK REKOMENDASI KELAYAKAN DEBITUR	PPS-PTM
1635	LLDIKTI V	Universitas Teknologi Yogyakarta	0524039101	FADIL INDRA SANJAYA	Model Pemasaran Presisi dengan Decision Tree pada e-Commerce Studi Kasus OreBae.com	PDP
1636	LLDIKTI V	Universitas Teknologi Yogyakarta	0512039401	LEDY ELSERA ASTRIANTY	Sistem Estimasi Berat Lahir Bayi Berbasis Web Menggunakan Analisis Regresi Berdasarkan Data Ultrasonografi	PDP
1637	LLDIKTI V	Universitas Teknologi Yogyakarta	0507108402	MOH.ALI ROMLI	Framework Keamanan Data Pasien Rujukan dengan Standard Health Level Seven Menggunakan Algoritme Kriptografi Advanced Encryption Standard	PDP
1638	LLDIKTI V	Universitas Teknologi Yogyakarta	0524048102	MUHAMMAD ARIEF KURNIAWAN	Konsep Pengembangan Kali Ngalang sebagai kawasan Geoheritage berbasis Arsitektur berkelanjutan	PDP
1639	LLDIKTI V	Universitas Teknologi Yogyakarta	0527029201	MUHAMMAD RIDHA ISWARDHANA	Implementasi Smart Power dan Linkage Issues Indonesia dalam Perlindungan Kedaulatan Maritim di Kepulauan Natuna	PDP
1640	LLDIKTI V	Universitas Teknologi Yogyakarta	0506109201	MUHAMMAD ZAKARIYAH	Deteksi Sleep Apnea Menggunakan Algoritme Machine Learning Berbasis Fitur Heart Rate Variability	PDP
1641	LLDIKTI V	Universitas Teknologi Yogyakarta	0506048802	POPI ANDIYANSARI	KECAKAPAN LITERASI DIGITAL PENYINTAS KEKERASAN BERBASIS GENDER ONLINE DI YOGYAKARTA	PDP
1642	LLDIKTI V	Universitas Teknologi Yogyakarta	0505079202	PUJI UTOMO	Dampak Perubahan Iklim Terhadap Indeks Bahaya Kekeringan di Kabupaten Bantul Provinsi D.I. Yogyakarta	PDP
1643	LLDIKTI V	Universitas Teknologi Yogyakarta	8849123419	RIDWAN BUDI PRASETYO	Prototipe Autonomous Boat Berbasis Internet of Things sebagai Wahana Survei Lokasi Penempatan Pembangkit Listrik Tenaga Surya (PLTS) Terapung	PDP
1644	LLDIKTI V	Universitas Teknologi Yogyakarta	0529097901	RIKA NURAINI	Kajian Landslide Susceptibility Zone Jalur Kereta Api. (Studi Kasus: Jalur Kereta api Lahat Lubuk Linggau-Sumatera Selatan)	PDP
1645	LLDIKTI V	Universitas Teknologi Yogyakarta	0502088703	RODHIYAH MARDHIYYAH	Forecasting Nilai Akhir Mahasiswa untuk Membandingkan Hasil Perkuliahan Luring dengan Daring.	PDP

1646	LLDIKTI V	Universitas Teknologi Yogyakarta	0517038802	RR. HAJAR PUJI SEJATI	Sistem Deteksi Penggunaan HP di Kelas untuk Mendukung Literasi Digital	PDP
1647	LLDIKTI V	Universitas Teknologi Yogyakarta	0528098901	SORAYA FATMAWATI	Analisis Soal Latihan MOS Word 2019 Tipe Higher Order Thinking Skills (HOTS) Pada Mata Kuliah Aplikasi Automasi Perkantoran Untuk Mendukung Kemampuan Literasi Mahasiswa	PDP
1648	LLDIKTI V	Universitas Teknologi Yogyakarta	0505079103	SULISTYO DWI SANCOKO	Pendekatan Analisis Sentimen Untuk Memprediksi Kesadaran Individu Tentang Upaya Pencegahan Wabah Covid-19 Varian Omicron Di Indonesia	PDP
1649	LLDIKTI V	Universitas Teknologi Yogyakarta	0523128601	TRI WIDODO	IMPLEMENTASI NAIVE BAYES CLASSIFIER PADA APLIKASI IDENTIFIKASI JENIS SERANGAN JARINGAN KOMPUTER YANG MELALUI IDS (INTRUSION DETECTION SYSTEM)	PDP
1650	LLDIKTI V	Universitas Teknologi Yogyakarta	0513118601	WAHYU SRI UTAMI	Klasterisasi Varian Covid-19 di Indonesia Berdasarkan Gejala Pasien Menggunakan Fuzzy C-Means	PDP
1651	LLDIKTI V	Universitas Teknologi Yogyakarta	0525078501	WILIARTO WIRASMOYO	ARAHAN PENINGKATAN KUALITAS KERUANGAN KRIDOSONO sebagai RUANG TERBUKA PUBLIK	PDP
1652	LLDIKTI V	Universitas Teknologi Yogyakarta	0510118601	YANIES NOVIRA SOEDARMADI	Analisis Nilai Kearifan Lokal Gotong Royong dalam Meningkatkan Kualitas Tim Kerja Sebagai Upaya Pengembangan Startup di Indonesia	PDP
1653	LLDIKTI V	Universitas Widya Mataram	0521037702	BAYU DWI WISMANTORO	Kajian Perilaku Struktur Bangunan Joglo Lambang Gantung Pendapa Agung Dalem Mangkubumen Yogyakarta akibat Gaya Lateral	PDP
1654	LLDIKTI V	Universitas Widya Mataram	0526068204	IVA MINDHAYANI	Evaluasi Postur Kerja untuk Mengurangi Gangguan Sistem Otot Rangka Dengan Pendekatan Ergonomi	PDP
1655	LLDIKTI V	Universitas Widya Mataram	0523048603	LAILI NUR ANISAH	IMPLEMENTASI PROSES DIVERSI PADA KASUS ANAK BERKONFLIK DENGAN HUKUM BERDASARKAN KONSEP RESTORATIVE JUSTICE	PDP
1656	LLDIKTI V	Universitas Widya Mataram	0420058005	SRI LESTARI HARJANTA	TANTANGAN PENERAPAN COLLABORATIVE WATER GOVERNANCE DI KABUPATEN SLEMAN DAN KOTA YOGYAKARTA DI TENGAH ANCAMAN BENCANA KRISIS AIR	PDP
1657	LLDIKTI V	Universitas Ahmad Dahlan	0524036001	BUDI SANTOSA	Pengembangan LKPD Berbasis Masalah menggunakan android pada Pembelajaran Produk Kreatif dan Kewirausahaan di SMK	PPS-PTM
1658	LLDIKTI VI	Institut Teknologi Bisnis AAS Indonesia	0612079301	MUQOROBIN	Sistem Pendukung Keputusan Pemilihan Obyek Wisata Terbaik di kabupaten Sragen dengan Metode Weighted Product	PDP
1659	LLDIKTI VI	Institut Teknologi Bisnis AAS Indonesia	0610018601	SITI ROKHMAH	PENERAPAN DATA MINING UNTUK PREDIKSI LONG COVID PADA PENYINTAS COVID-19 DENGAN METODE KLASIFIKASI NAIVE BAYES	PDP
1660	LLDIKTI VI	Institut Teknologi Bisnis AAS Indonesia	0620117502	UMI HANI'IN	Pengaruh Pelayanan, Produk Pembiayaan, dan Persepsi Nasabah Terhadap Minat Produk Pembiayaan Koperasi Simpan Pinjam dan Pembiayaan Syariah (KSPPS) BMT Samara	PDP

1661	LLDIKTI VI	Institut Teknologi dan Bisnis Kristen Bukit Pengharapan	0610117702	ANDREAS ARIS EKO MULYONO	PENGEMBANGAN BAHAN AJAR BAHASA INGGRIS BERBASIS KOMPETENSI KERJA UNTUK PROGRAM PELATIHAN VOKASI PERHOTELAN	PDP
1662	LLDIKTI VI	Institut Teknologi dan Bisnis Kristen Bukit Pengharapan	0613038504	DOKMAN MARULITUA SITUMORANG	ANALISIS PERILAKU PENGETAHUAN AKUNTANSI DAN PERILAKU PENCATATAN AKUNTANSI TERHADAP PENDAPATAN DENGAN PERILAKU BUDAYA SEBAGAI VARIABEL MODERATING PADA USAHA MIKRO KECIL MENENGAH	PDP
1663	LLDIKTI VI	Institut Teknologi dan Bisnis Muhammadiyah Purbalingga	0610088202	DHANI RATNA SARI	Aspect Based Sentiment Analysis Pengguna Marketplace di Indonesia Menggunakan Metode TF-IDF dan Naive Bayes	PDP
1664	LLDIKTI VI	Institut Teknologi dan Bisnis Semarang	0613128101	HANI KRISNAWATI	SISTEM INFORMASI AKUNTANSI PENGELOLAAN ADMINISTRASI PEMBAYARAN KEUANGAN SEKOLAH BERBASIS CLIENT SERVER	PDP
1665	LLDIKTI VI	Institut Teknologi dan Bisnis Semarang	0602118904	IKA SUSANTI	PENGARUH KEDISIPLINAN SISWA TERHADAP PRESTASI BELAJAR SISWA KELAS IV SD MENGGUNAKAN METODE ANGGKET DENGAN TEKNIK CLUSTER SAMPLING	PDP
1666	LLDIKTI VI	Institut Teknologi Dan Sains Nahdlatul Ulama Pekalongan	0609039102	AKRIM TEGUH SUSENO	Analisis Algoritma K-Medoids dan FP-growth untuk Strategi Promosi Penjualan Distro Sectors di masa Pandemi Covid 19	PDP
1667	LLDIKTI VI	Institut Teknologi Dan Sains Nahdlatul Ulama Pekalongan	0704129302	DEVI ASTRI NAWANGNUGRAEN I	IMPLEMENTASI ALGORITMA C4.5 UNTUK ANALISIS SENTIMEN PUBLIK TERHADAP VAKSINASI COVID-19	PDP
1668	LLDIKTI VI	Institut Teknologi Dan Sains Nahdlatul Ulama Pekalongan	0630047903	DIAN ARIF RACHMAN	Desain Reaktor Limbah Untuk Instalasi Pengolahan Air Limbah (IPAL) Batik Berbasis Teknologi AOPs (Ozon) Untuk Optimasi Penurunan Kadar Warna, COD, BOD, Fenol, minyak dan lemak	PDP
1669	LLDIKTI VI	Institut Teknologi Dan Sains Nahdlatul Ulama Pekalongan	0609089401	ELVINDA BENDRA AGUSTINA	Sintesis material Ferroelektrik Barium Titanate (BaTiO <sub>3</sub> ) doping Strontium (Sr) sebagai bahan pembuatan Fotokatalis	PDP
1670	LLDIKTI VI	Institut Teknologi Dan Sains Nahdlatul Ulama Pekalongan	0611119302	FARI KATUL FIKRIAH	Naïve Bayes untuk Klasifikasi Penyakit Daun Bawang Merah Berdasarkan Ekstraksi Fitur Gray Level Co-occurrence Matrix (GLCM)	PDP
1671	LLDIKTI VI	Institut Teknologi Dan Sains Nahdlatul Ulama Pekalongan	0605078508	HARMOKO	Investigasi Kecepatan dan Jarak Nozel Proses Sandblasting Terhadap Kekasaran Permukaan pada Baja Karbon Rendah	PDP
1672	LLDIKTI VI	Institut Teknologi Dan Sains Nahdlatul Ulama Pekalongan	0611078803	HUSNI HIDAYAT	Desain Usability Dan Arsitektur Informasi Website Penerimaan Mahasiswa Baru Dengan Pendekatan User Centered Design	PDP

1673	LLDIKTI VI	Institut Teknologi Dan Sains Nahdlatul Ulama Pekalongan	0621129401	INAYATUL INAYAH	RANCANG BANGUN SISTEM PEMANTAUAN PANEL SURYA SECARA REALTIME BERBASIS INTERNET OF THINGS	PDP
1674	LLDIKTI VI	Institut Teknologi Dan Sains Nahdlatul Ulama Pekalongan	0612039003	M. RUDI FANANI	Seleksi Fitur berbasis Particle Swarm Optimization untuk Klasifikasi Jenis Kekerasan Perempuan, Anak dan Kelompok Kebutuhan Khusus dengan Algoritma C4.5	PDP
1675	LLDIKTI VI	Institut Teknologi Dan Sains Nahdlatul Ulama Pekalongan	0604118901	RISAL NGIZUDIN	Optimasi Produksi dan Analisis Ekonomi Pada Produksi Nutrisi Kambing Menggunakan Respon Surface Methodology (RSM) di Desa Pedawang	PDP
1676	LLDIKTI VI	Institut Teknologi Telkom Purwokerto	0622019601	ADE YANYAN RAMDHANI	Formulasi Kebijakan Peningkatan Adopsi Biodiesel dengan Simulasi Sistem Dinamik	PDP
1677	LLDIKTI VI	Institut Teknologi Telkom Purwokerto	0608118902	ADITYA WIJAYANTO	Rancang Bangun Sistem Pencacah sampah Berbasis Computer Vision menggunakan metode Eigenface	PDP
1678	LLDIKTI VI	Institut Teknologi Telkom Purwokerto	0614059501	AGUNG WICAKSONO	Desain Sistem Komunikasi Digital HF Sebagai Alternatif Komunikasi Darurat Di Daerah Bencana	PDP
1679	LLDIKTI VI	Institut Teknologi Telkom Purwokerto	0613109401	AIZA YUDHA PRATAMA	KAJIAN ERGONOMI EKSPERIMENTAL BEBAN KERJA FISIK DAN MENTAL MAHASISWA DALAM PENGGUNAAN LEARNING MANAGEMENT SYSTEM PADA PERKULIAHAN DARING YANG SEHAT DAN PRODUKTIF	PDP
1680	LLDIKTI VI	Institut Teknologi Telkom Purwokerto	0605039201	ALON JALA TIRTA	DESIGN MODEL MOBILE AD-HOC NETWORK PADA DAERAH PASCA BENCANA DENGAN PROTOKOL DSR	PDP
1681	LLDIKTI VI	Institut Teknologi Telkom Purwokerto	0601128701	ANGGI ZAFIA	Perancangan dan Pembuatan Alat Uji Monitoring Performa Kendaraan untuk Kendaraan Roda Dua Bertenaga Mesin Bensin Konvensional dan Kendaraan Listrik Roda Dua	PDP
1682	LLDIKTI VI	Institut Teknologi Telkom Purwokerto	0604097801	ANGGUN FITRIAN ISNAWATI	Mitigasi Efek Doppler Pada Teknologi DVB T2 di Sistem Transportasi High Speed Train (HST)	PDKN
1683	LLDIKTI VI	Institut Teknologi Telkom Purwokerto	0607079403	ANNISAA UTAMI	Sistem Pendukung Keputusan Pemilihan Hotel di Kota Purwokerto dengan Metode Simple Additive Weighting (SAW)	PDP
1684	LLDIKTI VI	Institut Teknologi Telkom Purwokerto	0603048702	ASWAN MUNANG	Perancangan Alat Pengolahan Gula Semut Untuk Peningkatan Produksi dan Kualitas Bagi Kelompok Penderes Nira Kecamatan Cilongok Kabupaten Banyumas	PDP
1685	LLDIKTI VI	Institut Teknologi Telkom Purwokerto	0615128703	ATIKA RATNA DEWI	ANALISIS DAN SIMULASI MODEL SIR PADA PENYEBARAN COVID-19 DENGAN MEMPERTIMBANGKAN FAKTOR VAKSINASI	PDP
1686	LLDIKTI VI	Institut Teknologi Telkom Purwokerto	0607099302	BACHRUL RESTU BAGJA	Pembelajaran Berbasis Video Pengolahan Sampah Plastik Rumah Tangga di Masa Pandemi	PDP
1687	LLDIKTI VI	Institut Teknologi Telkom Purwokerto	0603089202	BITA PARGA ZEN	Simulasi Analisis Keamanan Jaringan pada Ground Control Station (GCS) di Unmanned Combat Aerial Vehicle (UCAV) untuk mendukung Wilayah Pertahanan RI	PDP

1688	LLDIKTI VI	Institut Teknologi Telkom Purwokerto	0615089201	DINA RACHMAWATY	ANALISIS PERSEPSI KONSUMEN TERHADAP OPERATOR JARINGAN SELULER 5G	PDP
1689	LLDIKTI VI	Institut Teknologi Telkom Purwokerto	0610119002	DIOVIANTO PUTRA RAKHMADANI	Pengembangan Aplikasi Pengendalian Kualitas Beras Terpadu dengan metode Feature-Driven Development (FDD) dalam rangka menjadi sentra penghasil beras di Provinsi Jawa Tengah	PDP
1690	LLDIKTI VI	Institut Teknologi Telkom Purwokerto	0613039301	EMMARETA FAUZIAH	Kampanye Pencegahan dan Penanggulangan Kekerasan Seksual di Perguruan Tinggi melalui Motion Graphic	PDP
1691	LLDIKTI VI	Institut Teknologi Telkom Purwokerto	0607079301	FAISAL DHARMA ADHINATA	Real-time Deteksi Api Menggunakan Segmentasi Warna dan Transfer Learning	PDP
1692	LLDIKTI VI	Institut Teknologi Telkom Purwokerto	0601049501	FAMILA DWI WINATI	Adopsi Pembangkit Listrik Tenaga Surya Sebagai Alternatif Sumber Energi Terbarukan oleh UMKM di Banyumas	PDP
1693	LLDIKTI VI	Institut Teknologi Telkom Purwokerto	0610099201	GLADI PAWESTRI UTAMI	INFOGRAFIS DIGITAL SEBAGAI PANDUAN WISATA RELIGI MASJID SAKA TUNGGAL CIKAKAK DALAM MENGHADAPI ERA NEW NORMAL DI KABUPATEN BANYUMAS	PDP
1694	LLDIKTI VI	Institut Teknologi Telkom Purwokerto	0601029601	HALIM QISTA KARIMA	Analisis Faktor dan Kebijakan pada Adopsi Kompor Listrik dan Induksi	PDP
1695	LLDIKTI VI	Institut Teknologi Telkom Purwokerto	0609119501	I ANNA TUL MUNIKHAH	PEMODELAN SISTEM DINAMIS BERBASIS SKENARIO PADA KETAHANAN RANTAI PASOK INDUSTRI FERONIKEL DI INDONESIA	PDP
1696	LLDIKTI VI	Institut Teknologi Telkom Purwokerto	0610069301	IRMAYATUL HIKMAH	Shielding untuk Optimasi Dosis Mata dan Kualitas Citra pada Pencitraan Tomography Kepala	PDP
1697	LLDIKTI VI	Institut Teknologi Telkom Purwokerto	0615118701	ISNAINI NURISUSILAWATI	Identifikasi Tipe Perilaku Pemilik UMKM Makanan Terhadap Food Waste Management Menggunakan Algoritma K-Means	PDP
1698	LLDIKTI VI	Institut Teknologi Telkom Purwokerto	0618059401	KHAIRUN NISA MEIAH NGAFIDIN	Penerapan User Engagement Scale dalam Peningkatan Media Sosial UMKM dengan Analytic Network Process	PDP
1699	LLDIKTI VI	Institut Teknologi Telkom Purwokerto	0619129301	KHOIRUN NI'AMAH	Pemodelan Kanal Broadband Berbasis Polar Codes Pada Frekuensi 2,3 Ghz Untuk Meningkatkan Kinerja Layanan Telekomunikasi Jaringan 5G Di Era Digitalisasi	PDP
1700	LLDIKTI VI	Institut Teknologi Telkom Purwokerto	0630108704	M. LUKMAN LEKSONO	Pengembangan Model Pembelajaran Berbasis Projek (Problem Based Learning) dengan Media Digital Kearifan Lokal Pada Keterampilan Menulis Teks Ekplanasi Siswa Kelas XI SMA di Kabupaten Banyumas	PDP
1701	LLDIKTI VI	Institut Teknologi Telkom Purwokerto	0612059203	MERLINDA WIBOWO	Deteksi Stress pada Mahasiswa Menggunakan Multimodal Dataset dengan Metode Machine Learning dan Deep Learning	PDP
1702	LLDIKTI VI	Institut Teknologi Telkom Purwokerto	0614089302	MUHAMAD AZRINO GUSTALIKA	Monitoring Sungai berbasis Smart GIS dan IoT sebagai Mitigasi pada Smart City	PDP

1703	LLDIKTI VI	Institut Teknologi Telkom Purwokerto	0630119104	MUHAMMAD AFRIZAL AMRUSTIAN	Implementasi Arsitektur Deep Learning Layer Convolutional Neural Network (CNN) untuk Klasifikasi Citra Histopatologi Kanker Payudara	PDP
1704	LLDIKTI VI	Institut Teknologi Telkom Purwokerto	0627069203	MUHAMMAD EKA PURBAYA	Penerapan Natural Language Processing Untuk Analisis Sentimen Ulasan Pembelian Keripik di E-Marketplace Shopee	PDP
1705	LLDIKTI VI	Institut Teknologi Telkom Purwokerto	0421019501	MUHAMMAD LULU LATIF USMAN	Aplikasi Peta Kerawanan Bencana Tanah Longsor Berbasis Website di Banjarnegara Menggunakan Metode AZ Model	PDP
1706	LLDIKTI VI	Institut Teknologi Telkom Purwokerto	0619048901	MUHAMMAD YUSRO	Nanofiber Kitosan Lokal sebagai Pembalut Luka Unggul untuk Terapi Diabetes : Fabrikasi, Identifikasi, dan Karakterisasi	PDP
1707	LLDIKTI VI	Institut Teknologi Telkom Purwokerto	0628119201	NABILA NOOR QISTHANI	Analisis Titik Kritis Kehalalan Daging Sapi Dengan Pendekatan Logistik Halal dan Manajemen Resiko	PDP
1708	LLDIKTI VI	Institut Teknologi Telkom Purwokerto	0609119103	NOVIAN ADI PRASETYO	Penerapan Fitur Terpadu Satu Pintu pada Aplikasi Point of Sales untuk UMKM	PDP
1709	LLDIKTI VI	Institut Teknologi Telkom Purwokerto	0624059501	PARADISE	Deteksi Serangan di DDoS Menggunakan Metode Support Vector Machine (SVM) Sebagai Security as Service (SECaaS)	PDP
1710	LLDIKTI VI	Institut Teknologi Telkom Purwokerto	0620018502	PETRUS KEROWE GORAN	Desain Antena Array Untuk Aplikasi Long Range (LoRa) di daerah Bencana	PDP
1711	LLDIKTI VI	Institut Teknologi Telkom Purwokerto	0620079201	PRASETYO YULIANTORO	Sistem monitoring daya dan kondisi LED pada Variable Message System	PDP
1712	LLDIKTI VI	Institut Teknologi Telkom Purwokerto	0631039201	RAHMAT WIDADI	Klasifikasi Kesegaran Ikan Nila Berdasarkan Citra Mata Ikan Menggunakan K-Nearest Neighbor dan Support Vector Machine	PDP
1713	LLDIKTI VI	Institut Teknologi Telkom Purwokerto	0606079501	RENI DYAH WAHYUNINGRUM	Pendugaan Nitrogen pada Tanaman Padi berbasis Remote Sensing dan Machine Learning	PDP
1714	LLDIKTI VI	Institut Teknologi Telkom Purwokerto	0626049003	RIDHO ANANDA	Seleksi Peubah Didasarkan pada Konfigurasi Menggunakan Analisis Klustering	PDP
1715	LLDIKTI VI	Institut Teknologi Telkom Purwokerto	0627089101	RIFKI ADHITAMA	Pembangunan aplikasi pemantauan siswa SLB yang optimal untuk guru Paruhbaya dengan metode User-Centered Design	PDP
1716	LLDIKTI VI	Institut Teknologi Telkom Purwokerto	0613068802	RIRI IRMA SURYANI	Strategi Pencegahan Kekerasan Seksual pada Anak-anak dan Perempuan melalui Film Omnibus "Don't Just Shut Up"	PDP
1717	LLDIKTI VI	Institut Teknologi Telkom Purwokerto	0619128804	RIZNA EKA NURSANTI	EKSPLORASI LIMBAH UANG KERTAS TIDAK LAYAK EDAR DENGAN METODE DOUBLE DIAMOND	PDP
1718	LLDIKTI VI	Institut Teknologi Telkom Purwokerto	0613109201	SENA WIJAYANTO	Analisis Sentimen Tingkat Aspek pada Layanan Hotel di Wilayah Kabupaten Banyumas dengan Word2Vec dan Random Forest	PDP
1719	LLDIKTI VI	Institut Teknologi Telkom Purwokerto	0626098903	SEVIA INDAH PURNAMA	Pemodelan Galat Terhadap Jarak pada Sensor Pengukur Suhu Non-Contact untuk Peningkatan Akurasi Pembacaan	PDP
1720	LLDIKTI VI	Institut Teknologi Telkom Purwokerto	0617069301	SOLICHAH LARASATI	Desain Coverage 5G NR menggunakan propagasi Urban Macro LOS untuk mendukung penerapan sistem smartcity	PDP

1721	LLDIKTI VI	Institut Teknologi Telkom Purwokerto	0623079001	SYARIF HIDAYATULOH	OPTIMASI PERSEDIAAN PADA INDUSTRI FARMASI DI YOGYAKARTA MENGGUNAKAN METODE ECONOMIC ORDER QUANTITY BERBASIS MONTE CARLO PADA MASA PANDEMI COVID-19	PDP
1722	LLDIKTI VI	Institut Teknologi Telkom Purwokerto	0621129001	UMMI ATHIYAH	Hibridisasi Seleksi Fitur Citra Histologi Pada Identifikasi Kanker Payudara Berbasis Machine-Learning	PDP
1723	LLDIKTI VI	Institut Teknologi Telkom Purwokerto	0628129101	WAHYU ANDI SAPUTRA	Augmentasi Lengkap dalam Meningkatkan Varian Citra Thorax pada Klasifikasi Penyakit Pneumonia dengan Convolutional Neural Network	PDP
1724	LLDIKTI VI	Institut Teknologi Telkom Purwokerto	0101088702	YOGO DWI PRASETYO	Penerapan Ant Colony Optimization (ACO) dalam Penentuan Rute Trans Banyumas	PDP
1725	LLDIKTI VI	Institut Teknologi Telkom Purwokerto	0627099501	YOHANI SETIYA RAFIKA NUR	Aplikasi Diagnosa Penyakit dan Hama Pada Tanaman Hortikultura Menggunakan Metode Case Based Reasoning	PDP
1726	LLDIKTI VI	Institut Teknologi Telkom Purwokerto	1012078103	YULIAN ZETTA MAULANA	Sistem pengendali suhu dan kelembaban inkubator telur berbasis fuzzy	PDP
1727	LLDIKTI VI	Institut Teknologi Telkom Purwokerto	0612069301	YULINDA USWATUN KASANAH	Analisis dan Perancangan Sistem Distribusi dan Transportasi Unggas Berbasis Android Menuju Digitalisasi UMKM	PDP
1728	LLDIKTI VI	Sekolah Tinggi Ilmu Ekonomi Muhammadiyah Cilacap	0602018505	ESIH JAYANTI	Digitalisasi UMKM Dan Literasi Keuangan Untuk Keberlangsungan UMKM Pada Masa Pandemic Covid 19 di Kabupaten Cilacap	PDP
1729	LLDIKTI VI	Sekolah Tinggi Ilmu Ekonomi Muhammadiyah Cilacap	0606068101	NANDANG BEKTI KARNOWATI	IDENTIFIKASI FAKTOR EKSTERNAL TERHADAP PERAN MASYARAKAT DALAM PENGELOLAAN SAMPAH PLASTIK PANTAI TELUK PENYU CILACAP	PDP
1730	LLDIKTI VI	Sekolah Tinggi Ilmu Ekonomi Pariwisata Indonesia	0630049201	AHMAD MANSUR	Optimalisasi Pengawetan Kurma Tomat Menjadi Serbuk Ekstrak Minuman Guna Meningkatkan Daya Simpan Pangan Nabati	PDP
1731	LLDIKTI VI	Sekolah Tinggi Ilmu Ekonomi Pariwisata Indonesia	0624127901	ENIK RAHAYU	New Normal Bagi Pelajar Terhadap Minat Beli Kuota Internet Pada Kios Pulsa Wilayah Semarang Selatan.	PDP
1732	LLDIKTI VI	Sekolah Tinggi Ilmu Ekonomi Pariwisata Indonesia	0612077202	HENRY YULIAMIR	Citra Wisata, Nilai Budaya, Resonansi Pelanggan pada Minat Berkunjung Destinasi Wisata Taman Bunga Celosia Bandungan Semarang	PDP
1733	LLDIKTI VI	Sekolah Tinggi Ilmu Ekonomi Pariwisata Indonesia	0612026803	MOCHAMAD AINAN	Varian Omicron Covid 19 : Analisis Job Insecurity terhadap Job performance melalui Organizational Commitment	PDP
1734	LLDIKTI VI	Sekolah Tinggi Ilmu Ekonomi Pariwisata Indonesia	0621057505	MOCHAMAD MISWANTO GUNAWAN	Peran trust pada hubungan corporate image terhadap loyalitas nasabah (Studi pada Nasabah BPR Nusamba Cepiring)	PDP

1735	LLDIKTI VI	Sekolah Tinggi Ilmu Ekonomi Pariwisata Indonesia	0628097002	PRANOTO	Penggunaan Event Authenticity Sebagai Faktor yang Mempengaruhi Event Attendance Dalam rangka Meningkatkan Destination Promotion di Desa Wisata Branjang, Kabupaten Semarang	PDP
1736	LLDIKTI VI	Sekolah Tinggi Ilmu Ekonomi Pariwisata Indonesia	0624109501	RAY OCTAFIAN	PERAN DIGITAL EKONOMI MPR MEMBANGUN BRAND IMAGE PARIWISATA DI CURUG GONDORIYO SEMARANG	PDP
1737	LLDIKTI VI	Sekolah Tinggi Ilmu Ekonomi Pariwisata Indonesia	0624026601	SAPTO SUPRIYANTO	PENGARUH PENGEMBANGAN SDM TERHADAP KINERJA PEGAWAI DIMANA LINGKUNGAN KERJA DAN KOMUNIKASI KERJA SEBAGAI VARIABEL MODERASI (STUDI PADA SEKRETARIAT DAERAH KABUPATEN DEMAK)	PPS-PTM
1738	LLDIKTI VI	Sekolah Tinggi Ilmu Ekonomi Pariwisata Indonesia	0614088301	SUKRISNO, S.MAT., MM	PERAN ELECTRONIC WORD OF MOUTH DALAM MENINGKATKAN INTENTION TO STAY GENERASI MILENIAL DI KOTA SEMARANG: SEBUAH INVESTIGASI EMPIRIS	PDP
1739	LLDIKTI VI	Sekolah Tinggi Ilmu Ekonomi Pariwisata Indonesia	0613057203	SYAMSUL HADI	Peningkatan Volume Penjualan Olahan Tempe Pada Masa Pandemi Covid-19 Melalui Sosial Media (STUDI KASUS PADA UMKM Olahan Tempe Semarang)	PDP
1740	LLDIKTI VI	Sekolah Tinggi Ilmu Ekonomi Pariwisata Indonesia	0609076201	TRENGGONO, M.M	Mendorong Keputusan Berwisata Malam dengan Tawaran Produk Kearifan Lokal Untuk Meningkatkan Pengalaman Berwisata di Kota Semarang	PDP
1741	LLDIKTI VI	Sekolah Tinggi Ilmu Ekonomi Pariwisata Indonesia	0606019202	TUTIK	PENGEMBANGAN PARIWISATA BERBASIS EKONOMI KREATIF DALAM PENINGKATAN PEREKONOMIAN MASYARAKAT MELALUI EVENT BUDAYA DI DESA BRANJANG KABUPATEN SEMARANG	PDP
1742	LLDIKTI VI	Sekolah Tinggi Ilmu Ekonomi Pariwisata Indonesia	0609119102	WENEFRIDA ARDHIAN AYU HARDIANI	Peningkatan Kepuasan Pelanggan dalam Rangka Kebangkitan UMKM di Era New Normal	PDP
1743	LLDIKTI VI	Sekolah Tinggi Ilmu Ekonomi Rajawali	0618029201	NUR SIYAMI	DETERMINAN FINANCIAL PERFORMANCE DI ERA SOCIETY 5.0 (Dari Perspektif Pemahaman Literasi Keuangan, Literasi Teknologi, Finansial Teknologi Dan Inklusi Keuangan)	PDP
1744	LLDIKTI VI	Sekolah Tinggi Ilmu Ekonomi Semarang	0626087102	FANDIL	Efektivitas Individu, Kelompok, dan Organisasi Terhadap Penanganan Kredit Macet Di Masa Pandemi Covid-19 (Studi Pada BPR Arto Moro Semarang)	PDP
1745	LLDIKTI VI	Sekolah Tinggi Ilmu Ekonomi Semarang	0606098401	MARHAMAH	PENGARUH SKEPTISISME PROFESIONAL AUDITOR TERHADAP KEMAMPUAN AUDITOR DALAM MENDETEKSI RISIKO SALAH SAJI DENGAN TIME BUDGET PRESSURE SEBAGAI VARIABEL MODERATING PADA KAP DI WILAYAH KOTA SEMARANG	PDP
1746	LLDIKTI VI	Sekolah Tinggi Ilmu Ekonomi Semarang	0610078401	MUKHLAS ADI PUTRA	PENGARUH REMOTE AUDIT TERHADAP SKEPTISISME PROFESIONAL AUDITOR	PDP



1747	LLDIKTI VI	Sekolah Tinggi Ilmu Ekonomi Semarang	0607049201	ZULKIFLI	Analisis Faktor-Faktor Yang Mempengaruhi Ketepatan Waktu Pelaporan Keuangan Pada Bimbel AHE Di Pati	PDP
1748	LLDIKTI VI	Sekolah Tinggi Ilmu Ekonomi Semarang	0621128001	ZUMROTUN NAFIAH	Efektivitas Aplikasi Tumbasin.id Pada Masa Pandemi Covid-19 Di Kota Semarang	PDP
1749	LLDIKTI VI	Sekolah Tinggi Ilmu Ekonomi Studi Ekonomi Modern	0601066801	HENI SUSILOWATI	KINERJA BISNIS WANITA PELAKU UMKM DI SUKOHARJO: PERAN ATTITUDE OF MONEY DAN INSTITUTIONAL SUPPORT	PDP
1750	LLDIKTI VI	Sekolah Tinggi Ilmu Ekonomi Studi Ekonomi Modern	0610038903	RISMA NURHAPSARI	ANALISIS FAKTOR-FAKTOR INTENSI PENGGUNAAN QRIS PADA UMKM PASAR TRADISIONAL DI KOTA SEMARANG	PDP
1751	LLDIKTI VI	Sekolah Tinggi Ilmu Ekonomi Tamansiswa	0615109502	KARTIKA DEWI PERMATASARI	Analisis Peningkatan Perempuan Berwirausaha	PDP
1752	LLDIKTI VI	Sekolah Tinggi Ilmu Ekonomi Tamansiswa	0624109002	WALID RUDIANTI	PENINGKATAN PENGGUNAAN E-MONEY DI MASA PANDEMI COVID-19	PDP
1753	LLDIKTI VI	Sekolah Tinggi Ilmu Farmasi Yayasan Pharmasi	0624039203	DHIMAS ADHITYASMARA	EFEK PEMBERIAN EKSTRAK ETANOL DAUN PUTRI MALU (Mimosa pudica Linn) SEBAGAI ANTIHIPERTENSI PADA TIKUS JANTAN GALUR WISTAR YANG DIINDUKSI ANGIOTENSIN II	PDP
1754	LLDIKTI VI	Sekolah Tinggi Ilmu Farmasi Yayasan Pharmasi	0622058501	ERWIN INDRIYANTI	PENGEMBANGAN KOMBINASI EKSTRAK RIMPANG LENGKUAS MERAH (Alpinia purpurata), KUNYIT PUTIH (Curcuma zedoaria), DAN PEGAGAN (Centella asiatica) SEBAGAI OBAT LUKA GANGRENE DALAM SEDIAAN HIDROGEL	PKPT
1755	LLDIKTI VI	Sekolah Tinggi Ilmu Farmasi Yayasan Pharmasi	0621048901	MIGHFAR SYUKUR	POTENSI FRAKSI BUNGA LAWANG (ILLIUM VERUM) DALAM SEDIAAN CORE/SHELL NANOGELO SEBAGAI ANTIINFLAMASI	PKPT
1756	LLDIKTI VI	Sekolah Tinggi Ilmu Farmasi Yayasan Pharmasi	0603099301	RAHMAWATI SALSA DINURROSIFA	PEMANFAATAN GELOMBANG ULTRASONIK DALAM SINTESIS ASETIL EUGENOL DAN POTENSINYA SEBAGAI ANTINFLAMASI	PDP
1757	LLDIKTI VI	Sekolah Tinggi Ilmu Kesehatan Cendekia Utama	0624058801	ARINA HAFADHOTUL HUSNA	ANALISIS KEBUTUHAN MATERI KOMUNIKASI TERAPEUTIK KEPERAWATAN PALIATIF PADA PEMBELAJARAN BAHASA INGGRIS DENGAN TUJUAN KHUSUS (ENGLISH FOR SPECIFIC PURPOSES)	PDP
1758	LLDIKTI VI	Sekolah Tinggi Ilmu Kesehatan Cendekia Utama	0611078901	DWI SUSILONINGRUM	Optimasi Suhu UAE (Ultrasonik Assisted Extraction) Terhadap Nilai Sun Protection Factor (SPF) Ekstrak Rimpang Bangle (Zingiber purpureum Roxb) Sebagai Kandidat Bahan Aktif Tabir Surya.	PDP
1759	LLDIKTI VI	Sekolah Tinggi Ilmu Kesehatan Cendekia Utama	0603029301	GARDHA RIAS ARSY	Pengalaman Resiliensi Pada Lansia Penyintas Covid 19 di Desa Jati Kabupaten Kudus	PDP

1760	LLDIKTI VI	Sekolah Tinggi Ilmu Kesehatan Cendekia Utama	0618039003	HASTY MARTHA WIJAYA	UJI EFEKTIVITAS ANTIPIRETIK KOMBINASI EKSTRAK DAUN KELOR ( <i>Moringa oleifera</i> ) DAN DAUN PARE ( <i>Momordica charantia</i> ) PADA MENCIT JANTAN ( <i>Mus musculus</i> ) YANG DIINDUKSI PEPTON 5%	PDP
1761	LLDIKTI VI	Sekolah Tinggi Ilmu Kesehatan Cendekia Utama	0623048301	HERIYANTI WIDYANINGSIH	Pengendalian Kecemasan Menggunakan Inhalasi Aromaterapi Jasmine Pada Wanita Infertil Dengan Hysterosalpingography Diruang Fluoroscopy instalasi Radiologi Rumah Sakit Mardi Rahayu Kudus	PDP
1762	LLDIKTI VI	Sekolah Tinggi Ilmu Kesehatan Duta Gama Klaten	0606078603	FERI CATUR YULIANI	Gambaran Tingkat Stres Orang Tua Mendampingi Anak Study From Home (SFH) selama Pandemi Covid-19	PDP
1763	LLDIKTI VI	Sekolah Tinggi Ilmu Kesehatan Duta Gama Klaten	0628128602	YENI RUSYANI	Pengaruh Peran Tutor Terhadap Keaktifan Mahasiswa dalam Diskusi Kelompok SGD (Small Group Discussion)	PDP
1764	LLDIKTI VI	Sekolah Tinggi Ilmu Kesehatan Kendal	0618046804	ENI MASRURIATI	Formulasi dan Studi Aktivitas Nanopartikel Ekstrak Etanol Daun Salam ( <i>Syzygium polyanthum</i> ) sebagai Anti Dislipidemia	PDP
1765	LLDIKTI VI	Sekolah Tinggi Ilmu Kesehatan Kendal	0604107803	RINA ANGGRAENI	STUDI VACCINE PRODUCT-RELATED REACTION PASCA PEMBERIAN VAKSIN BOOSTER COVID-19	PDP
1766	LLDIKTI VI	Sekolah Tinggi Ilmu Kesehatan Muhammadiyah Gombong	0616069002	BARKAH WALADANI	Analisis Faktor yang Mempengaruhi Kualitas Tidur Pasien di ICU	PDP
1767	LLDIKTI VI	Sekolah Tinggi Ilmu Kesehatan Muhammadiyah Gombong	0620107503	EKO BUDI SANTOSO	DETEKSI POST CONCUSSION SYNDROME PADA PASIEN PASCA CEDERA KEPALA	PDP
1768	LLDIKTI VI	Sekolah Tinggi Ilmu Kesehatan Muhammadiyah Gombong	0607069102	PUTRA AGINA WIDYASWARA SUWARYO	EFEKTIFITAS SWISS BALL EXERCISE TERHADAP KESEIMBANGAN DAN MOBILITAS PASIEN PASCA STROKE	PDP
1769	LLDIKTI VI	Sekolah Tinggi Ilmu Kesehatan Muhammadiyah Gombong	0616028901	TRI CAHYANI WIDIASTUTI	Uji Aktivitas Antidiabetes Kombinasi Ekstrak Terstandar Daun Salam dan Daun Ganitri pada Tikus Putih ( <i>Rattus norvegicus</i> ) Jantan Galur Wistar yang Diinduksi Streptozotosin	PDP
1770	LLDIKTI VI	Sekolah Tinggi Ilmu Kesehatan Muhammadiyah Kendal	0615129301	ZAKY MUBARAK	Pemberian Edukasi Perawatan Diri Terhadap Tingkat Pengetahuan Penggunaan Akses Arteriovenous Shunt (AV Shunt) Pasien Hemodialisis	PDP
1771	LLDIKTI VI	Sekolah Tinggi Ilmu Kesehatan Serulingmas	0614048501	SUPRIANI	Studi Etnomedisin Tumbuhan Berkhasiat Obat Pada Masyarakat Desa Karangjengkol di Masa Pandemi COVID-19	PDP

1772	LLDIKTI VI	Sekolah Tinggi Ilmu Komputer Yos Sudarso	0618027102	A. KRISTIADJI RAHARDJO	Pengaruh Teknologi 4.0 Terhadap Perilaku Kehidupan Beragama Generasi Millenial Sebagai Agent Of Conservation Dengan Model Authentic Learning Di Tengah Pandemi Covid 19	PDP
1773	LLDIKTI VI	Sekolah Tinggi Ilmu Komputer Yos Sudarso	0618088901	DIWAHANA MUTIARA CANDRASARI	PEMANFAATAN RFID (RADIO FREQUENCY IDENTIFICATION) TAG SEBAGAI ALTERNATIF EFEKTIFITAS PEMANTAUAN KEHADIRAN WARGA SEKOLAH DI SMK SWAGAYA 2 PURWOKERTO BERBASIS WEBSITE DENGAN MENGGUNAKAN METODE UJI KUALITAS McCALL'S QUALITY	PDP
1774	LLDIKTI VI	Sekolah Tinggi Keguruan dan Ilmu Pendidikan Muhammadiyah Batang	0622019102	MAILA HUDA SHOFYANA	PENERAPAN PROJECT BASED LEARNING BERBASIS KEARIFAN LOKAL DALAM MENINGKATKAN PEMBELAJARAN BAHASA INGGRIS PASCA PANDEMI	PDP
1775	LLDIKTI VI	Sekolah Tinggi Manajemen Informatika dan Komputer AMIKOM Surakarta	0624029101	FEBRIANTA SURYA NUGRAHA	Analisis Kebutuhan Perancanganan Perpustakaan Digital multiorganisasi berbasis web	PDP
1776	LLDIKTI VI	Sekolah Tinggi Manajemen Informatika dan Komputer AMIKOM Surakarta	0630128903	INA SHOLIAH WIDIATI	Perancangan Aplikasi E-Catalog Obyek Wisata Klaten dengan Pendekatan Design Thinking	PDP
1777	LLDIKTI VI	Sekolah Tinggi Manajemen Informatika dan Komputer AMIKOM Surakarta	0618108001	SRI WIDIYANTI	Perancangan Enterprise Architecture Planning (EAP) Sistem Informasi Bimbingan Belajar Dengan Zachman Framework	PDP
1778	LLDIKTI VI	Sekolah Tinggi Teknik Pati	0615077901	BIJANTO	Penerapan Internet Of Things Sebagai Solusi Pengontrolan Otomatisasi Perawatan Tanaman	PDP
1779	LLDIKTI VI	Sekolah Tinggi Teknologi "Warga" Surakarta	0607119203	AGUS JAMALDI	Analisis Kinerja Horizontal Axis Water Turbine (HAWT) Pendukung Smart Home System.	PDP
1780	LLDIKTI VI	Sekolah Tinggi Teknologi "Warga" Surakarta	0609039304	MARGONO	PENINGKATAN UMUR PAKAI PROPELLER PERAHU BERBAHAN KUNINGAN DENGAN METODE SHOT PEENING	PDP
1781	LLDIKTI VI	Sekolah Tinggi Teknologi "Warga" Surakarta	0615109401	NUGROHO TRI ATMOKO	Analisis Kinerja dan Distribusi Suhu Modul Termoelektrik Generator (TEG) Pada Pemanfaatan Panas Limbah Industri dan Kendaraan Hybrid	PDP

1782	LLDIKTI VI	STIKES Bhakti Mandala Husada Slawi	0606067902	AGUNG NUR CAHYANTA	Efektivitas Analgetik Kombinasi Ekstrak Daun Kelor ( <i>Moringa pterigosperma</i> Gaertn.) dan Daun Lamtoro ( <i>Laucaena leucocephala</i> Lmk.) Pada Mencit Putih ( <i>Mus musculus</i> ) Jantan Dengan Metode Geliat	PDP
1783	LLDIKTI VI	STIKES Bhakti Mandala Husada Slawi	0628049001	FIQIH KARTIKA MURTI	Analisis Kesalahan Gramatikal Abstrak Berbahasa Inggris pada Jurnal di Lingkungan Universitas Bhamada Slawi	PDP
1784	LLDIKTI VI	STIKES Bhakti Mandala Husada Slawi	0627048403	OSIE LISTINA	Efektivitas Afrodisiaka Kombinasi Ekstrak Buah Pare ( <i>Momordica charantina</i> L.) dan Bawang Putih ( <i>Allium sativum</i> L.) Pada Mencit Putih ( <i>Mus musculus</i> ) Jantan	PDP
1785	LLDIKTI VI	STIKES Bhakti Mandala Husada Slawi	0622126901	UMI SALAMAH	studi korelasi status gizi dengan anemia gravidarum di Puskesmas Kabupaten Tegal	PDP
1786	LLDIKTI VI	STIKES Mamba ul Ulum Surakarta	0607068902	KIKI PUSPITASARY	FORMULASI ORALLY DISINTEGRATING TABLET (ODT) ISOLAT SINAMALDEHID SEBAGAI ANTIDIABETES	PDP
1787	LLDIKTI VI	STIKES Mitra Husada Karanganyar	0626108702	ESTININGTYAS	Metode Earthing sebagai Lifestyle Medicine untuk Menurunkan Hipertensi dalam Kehamilan di Kota Surakarta	PDP
1788	LLDIKTI VI	STIKES Telogorejo Semarang	0609069301	RINDA INTAN SARI	Penerapan dan Eksplorasi Terapi Kecemasan pada Ibu dengan Preeklamsia di Masa Pandemi Covid19	PDP
1789	LLDIKTI VI	STIMIK Tunas Bangsa Banjarnegara	0616039202	HENI RAHMAWATI	INOVASI MEDIA PEMBELAJARAN BAHASA INGGRIS MENGGUNAKAN APLIKASI MOBILE LEARNING BERBASIS ANDROID “ENGLISH FOR COMPUTER STUDENTS” (MOLEFOCS) UNTUK MATA KULIAH BAHASA INGGRIS DI STIMIK TUNAS BANGSA BANJARNEGARA	PDP
1790	LLDIKTI VI	STKIP Majenang	0610079402	FITA PERMATA SARI	PENGEMBANGAN MEDIA PEMBELAJARAN MY SCIENCE APP BERBASIS ANDROID DENGAN PENDEKATAN SETS (SCIENCE, ENVIRONMENT, TECHNOLOGY AND SOCIETY) UNTUK SISWA SEKOLAH DASAR	PDP
1791	LLDIKTI VI	STKIP Majenang	8896930017	SALAMUN HADI SUBROTO	INTEGRASI NILAI-NILAI ISLAM DAN SIKAP ILMIAH DALAM PAMERAN PROJECT SISWA BERBASIS I-STEM (ISLAMIC – SCIENCE TECHNOLOGY ENGINEERING AND MATHEMATIC) DI LEVEL SEKOLAH DASAR	PDP
1792	LLDIKTI VI	STKIP Muhammadiyah Blora	0610129301	VIVI ASTUTI NURLAILY	PENGEMBANGAN BAHAN AJAR PENDIDIKAN MATEMATIKA SD BERBASIS LIVING VALUES EDUCATION UNTUK MAHASISWA PGSD	PDP
1793	LLDIKTI VI	STMIK AUB Surakarta	0706128601	DESSYANA KARDHA	Perencanaan Strategis Sistem Informasi terintegrasi menggunakan Ward and Peppard Framework pada Perguruan Tinggi AUB Surakarta	PDP
1794	LLDIKTI VI	STMIK Bina Patria	0604038903	DWI ASTUTI	Implementasi Algoritma Vigenere Cipher Untuk Enkripsi dan Dekripsi pada Peresepan Data Obat di Puskesmas Mertoyudan 1 Kabupaten Magelang	PDP

1795	LLDIKTI VI	STMIK Bina Patria	0626109202	FATKHURROCHMAN	Sistem Pendukung Keputusan Penentuan Kinerja Perawat Terbaik di Klinik Amanah dengan Metode Simple Additive Weighting	PDP
1796	LLDIKTI VI	STMIK Bina Patria	0606078703	SRI WALUYO	Mendesain Buku Ajar English for Digital Marketing Berbasis Collaborative Learning	PDP
1797	LLDIKTI VI	STMIK HimSYa	0619046903	AGUS ALWI MASHURI	Perbandingan Tingkat Akurasi Prediksi Peningkatan Kasus Positif Covid-19 antara Metode Neural Network Backpropagation dan Long Short Term Memory (LSTM) Untuk Mendukung Kebijakan Pemerintah	PDP
1798	LLDIKTI VI	Universitas 17 Agustus 1945 Semarang	0625046301	EDY LISDIYONO	MODEL E-COURT DALAM MEWUJUDKAN SISTEM PERADILAN PERDATA YANG SEDERHANA, CEPAT DAN BIAAYA RINGAN	PPS-PDD
1799	LLDIKTI VI	Universitas 17 Agustus 1945 Semarang	0625046301	EDY LISDIYONO	PENGUATAN PENGATURAN FINTECH PEER TO PEER LENDING DALAM UPAYA MEMBERIKAN PERLINDUNGAN TERHADAP PENGGUNA LAYANAN YANG BERKEADILAN	PPS-PDD
1800	LLDIKTI VI	Universitas Aki	0619016301	AHMAD MUHID	Literasi Digital dengan PROTEXAN untuk Mendekresi Herd Stupidity di Era Merdeka Belajar	PDP
1801	LLDIKTI VI	Universitas Aki	0626088005	SISKA ADINDA PRABOWO PUTRI	Strategi Meningkatkan Konsentrasi Short Term Memory serta Menurunkan Kecemasan pada Siswa Menengah Kejuruan yang memiliki Potensi Intelektual Low Average dengan Metode Brain Gym Berbasis Multimedia	PDP
1802	LLDIKTI VI	Universitas Aki	0620076401	SUKRISTANTA	Kontribusi Atribut Produk dan Model Servqual Sebagai Pengukur Kepuasan Pelanggan Ojek Online	PDP
1803	LLDIKTI VI	Universitas An Nuur	0618037601	EKO SUPRIYADI	Algoritma apriori Untuk Menentukan Paket Penjualan Barang di UMKM Binaan Disperindag Kabupaten Grobogan	PDP
1804	LLDIKTI VI	Universitas An Nuur	0627039004	GIGIH KENANGA SARI	Pemanfaatan Ekstrak Jagung (Zea Mays) di Kabupaten Grobogan dalam Bentuk Sediaan Gel sebagai Pelindung dari Sinar UVB	PDP
1805	LLDIKTI VI	Universitas An Nuur	0601129103	RAHMAWAN BAGUS TRIANTO	Model Klasterisasi Menggunakan Optimasi Algoritma K-Means pada Opini Masyarakat Tentang Kebijakan Pertemuan Tatap Muka Sekolah Tahun 2022	PDP
1806	LLDIKTI VI	Universitas An Nuur	0626089003	ZAENUL Wafa	Penerapan Teacherpreneur pada Guru Produktif SMK di Kabupaten Grobogan selama Masa Pandemi Covid-19	PDP
1807	LLDIKTI VI	Universitas Boyolali	0620028901	ALEAN KISTIANI HEGY SURYANA	Pemberdayaan Karang Taruna Dalam Upaya Menjaga Eksistensi Budaya Tungguk Tembakau di Desa Senden Selo pada Masa Pandemi Covid-19	PDP
1808	LLDIKTI VI	Universitas Boyolali	0601037401	FARIYONO	PENERAPAN METODE LEAN UX DALAM EVALUASI DAN PENGEMBANGAN DESIGN UI/UX WEBSITE UMKM LANCAR JAYA FOOD	PDP
1809	LLDIKTI VI	Universitas Boyolali	0617077302	ROSO PRAJOKO	Studi Kasus Tingginya Partisipasi Pemilih dalam Pilkada Serentak 2020 di Tengah Wabah Covid 19 dan Calon Tunggal di Kabupaten Boyolali . ( Keberhasilan Komunikasi KPU ataukah Mobilisasi Massa Calon Tunggal? )	PDP

1810	LLDIKTI VI	Universitas Boyolali	0617028802	TEGAR HARBRIYANA PUTRA	Penerapan Metode Restorative Justice Sebagai Solusi Terhadap Penyelesaian Kasus Pidana Anak di Kabupaten Boyolali	PDP
1811	LLDIKTI VI	Universitas Darul Ulum Islamic Centre Sudirman	0627069401	ALIL RINENGGO	PENGEMBANGAN MODUL DIGITAL INTERAKTIF PADA MATA KULIAH ILMU KEWARGANEGARAAN	PDP
1812	LLDIKTI VI	Universitas Darul Ulum Islamic Centre Sudirman	0608059401	BAGAS KURNIANTO	PENGEMBANGAN PERANGKAT PEMBELAJARAN BERBASIS TPACK DALAM MENINGKATKAN KEMAMPUAN PEMECAHAN MASALAH SISWA	PDP
1813	LLDIKTI VI	Universitas Darul Ulum Islamic Centre Sudirman	0617079401	ISMIARTI	Pengembangan Keju Sinbiotik Susu Sapi dengan Penambahan Glukomanan dan Lactobacillus rhamnosus sebagai Pangan Fungsional	PDP
1814	LLDIKTI VI	Universitas Darul Ulum Islamic Centre Sudirman	0624069201	YOGI AGENG SRI LEGOWO	DESAIN PEMBELAJARAN GEOMETRI BERBASIS GAMIFIKASI BERMUATAN ETNOMATEMATIKA DALAM PENINGKATAN LITERASI MATEMATIK DAN DISPOSISI MATEMATIS SISWA DI SEKOLAH DASAR	PDP
1815	LLDIKTI VI	Universitas Dian Nuswantoro	0624046701	ABDUL SYUKUR	Pendekatan Multiplayer Virtual Reality Game untuk Belajar dan Bermusik Gamelan Mode Orkestra dalam Metaverse	PTKN
1816	LLDIKTI VI	Universitas Duta Bangsa Surakarta	0619019202	AGUNG WIDIASTUTI	Stigma Pada Anak Stunting Beresiko Terhadap Kesehatan Mental	PDP
1817	LLDIKTI VI	Universitas Duta Bangsa Surakarta	0618089002	ARIS PRIO AGUS SANTOSO	Pertanggungjawaban Hukum Perawat dalam Tindakan Keperawatan Ditinjau dari Konsep Sociological Jurisprudence	PDP
1818	LLDIKTI VI	Universitas Duta Bangsa Surakarta	0620129201	DESY AYU IRMA PERMATASARI	Potensi Antibakteri Ekstrak dan Fraksi Aktif Batang Serai Wangi (Cymbopogon Nardus L.) terhadap Streptococcus mutans sebagai Nanoemulsions Mouthwash	PDP
1819	LLDIKTI VI	Universitas Duta Bangsa Surakarta	0627079302	ENDRAT KARTIKO UTOMO	Analisis Faktor Yang Mempengaruhi Kualitas Hidup Pasien Gagal Ginjal Kronis Yang Menjalani Terapi Hemodialisis	PDP
1820	LLDIKTI VI	Universitas Duta Bangsa Surakarta	0604019101	FERY WISNU SAPUTRO	Penerapan Health and Safety dengan Metode Hazard Operability Study di Industri Mebel Menghadapi Ancaman Resesi Ekonomi	PDP
1821	LLDIKTI VI	Universitas Duta Bangsa Surakarta	0629019501	RAYHAN GUNANINGRAT	Aktifitas Pemasaran Media Sosial Bisnis Restoran di Masa Pandemi Covid-19: Pengaruh pada Citra Merek, Kepercayaan dan Perilaku Konsumen	PDP
1822	LLDIKTI VI	Universitas Duta Bangsa Surakarta	0605119202	RESTIE NOVITANINGRUM	Efisiensi Ekonomi Usahatani Ubi Kayu Tumpangsari dengan Jagung di Derah Lahan Kering Kabupaten Karanganyar	PDP
1823	LLDIKTI VI	Universitas Duta Bangsa Surakarta	0629118903	UMI HANIFAH	ANALISIS KARAKTERISTIK PERUSAHAAN TERHADAP NILAI PERUSAHAAN MELALUI CARBON EMISSION DISCLOSURE	PDP
1824	LLDIKTI VI	Universitas Duta Bangsa Surakarta	0609127402	WIJI LESTARI	Angkringan 5.0 : Implementasi Green Energy dan Komputasi Cerdas pada UMKM	PTKN

1825	LLDIKTI VI	Universitas Islam Sultan Agung	0608096901	ATINA HUSSAANA	Potensi Ekstrak Bunga Telang ( <i>Clitoria ternatea</i> , L.) untuk Mencegah Komplikasi DM tipe 2 berdasarkan Parameter Kadar HbA1c dan MDA (Malondialdehid)	PPS-PTM
1826	LLDIKTI VI	Universitas Islam Sultan Agung	0608036701	KEN SUDARTI	Religious Value co -Creation: Pengembangan Konsep Baru untuk Meningkatkan Sustainable Competitive Advantage Industri Keuangan Syari'ah	PDKN
1827	LLDIKTI VI	Universitas Islam Sultan Agung	0616036301	MOHAMMAD AGUNG RIDLO	EKSPLORASI DAN RESTORASI KEHIDUPAN MASYARAKAT DI PERMUKIMAN SLUM DAN SQUATTER WILAYAH PESISIR KOTA SEMARANG	PDKN
1828	LLDIKTI VI	Universitas Islam Sultan Agung	0613026601	SLAMET IMAM WAHYUDI	Interkoneksi Sungai dan Konservasi Sumber Daya Air untuk Penanganan Kekeringan di Kabupaten Rembang	PTKN
1829	LLDIKTI VI	Universitas Islam Sultan Agung	0626068303	SUPARMI	Deteksi Kandungan Senyawa Genotoksik Karsinogenik Pyrrolizidine Alkaloids Pada Madu Sebagai Upaya Mendukung Keamanan Konsumsi Madu Sebagai Obat Tradisional di Indonesia	PDKN
1830	LLDIKTI VI	Universitas Islam Sultan Agung	0608026502	WIDODO	KARIMAH WORK AMBITION: PENGEMBANGAN HUMAN CAPITAL PADA INSTANSI PEMERINTAH UNTUK MENINGKATKAN KINERJA KARYAWAN	PPS-PDD
1831	LLDIKTI VI	Universitas Islam Sultan Agung	0608026502	WIDODO	Karimah Professional Reciprocity: Sebuah Strategi untuk Meningkatkan Kinerja pemasaran pada UKM di Jawa Tengah	PPS-PDD
1832	LLDIKTI VI	Universitas Ivet	0602069101	ATIKA ZAHRA FURI	Pengembangan Game Edukasi Seks untuk Anak Usia Dini Berbasis Aplikasi Android dengan Smart Apps guna Mencegah Pelecehan Seksual dan Bullying pada Anak	PDP
1833	LLDIKTI VI	Universitas Ivet	0628059001	BAYU ARIWIBOWO	Pengembangan Model Pembelajaran Virtual Berbasis Virtual Reality pada Kompetensi Teknik Otomotif	PDP
1834	LLDIKTI VI	Universitas Ivet	0604019601	CATUR RETNO LESTARI	KOMBINASI EKSTRAK BIJI KOPI HIJAU ( <i>Coffea Canephora</i> ) DAN EKSTRAK KUNYIT KUNING ( <i>Curcuma domestica</i> Val.) TERHADAP POTENSI PENYEMBUHAN PENYAKIT CORONAVIRUS DISEASES 2019 (COVID-19)	PDP
1835	LLDIKTI VI	Universitas Ivet	0609128202	DEWI PURNAMASARI	Implementasi Kriptografi Pada Citra Foveal Avascular Zone (FAZ) Menggunakan Algoritma Vigenere Cipher Untuk Keamanan Data Citra Medis	PDP
1836	LLDIKTI VI	Universitas Ivet	0622028101	DIDIN HERLINUDINKHAJI	TATA KELOLA LAYANAN TEKNOLOGI INFORMASI DENGAN ITIL V4 UNTUK ESTIMASI LAYANAN	PDP
1837	LLDIKTI VI	Universitas Ivet	0611108904	DWI NUR SITI MARCHAMAH	PENGUNAAN GADGET DENGAN SCREEN TIME TERHADAP EMOTIONAL INTELLIGENCE DI ERA DIGITAL PADA MASA REMAJA PERTENGAHAN (15-18 TAHUN)	PDP

1838	LLDIKTI VI	Universitas Ivet	0603039203	HENNY PRASETYANI	Pengembangan Model Pembelajaran Blended Learning Berbasis Media Sosial yang Berwawasan Lingkungan	PDP
1839	LLDIKTI VI	Universitas Ivet	0630079101	IRNAWATI	Pembaharuan Hukum Perlindungan Data Pribadi Pada E-Commerce Pinjaman Online	PDP
1840	LLDIKTI VI	Universitas Ivet	0605068003	JUMRIANTO	Sistem Informasi Akuisisi Data secara Real Time, pada Test Electrical Tracking Bahan Isolasi Listrik Berbasis Database Borland Delphy	PDP
1841	LLDIKTI VI	Universitas Ivet	0619088902	NELY ZULFA	ANALISIS HIGIENE SANITASI DAN KUALITAS BAKTERIOLOGIS KIMIA AIR PADA DEPOT AIR MINUM ISI ULANG DI KECAMATAN GUNUNGPATI KOTA SEMARANG	PDP
1842	LLDIKTI VI	Universitas Ivet	0630129201	RADITYA AHMAD RIFANDI	Analisis Kelimpahan dan Jenis Mikroplastik pada Air Muara Sungai di Kabupaten Pemalang Jawa Tengah	PDP
1843	LLDIKTI VI	Universitas Karya Husada Semarang	0622077901	INDAH WULANINGSIH	Kangaroo Mother Care (KMC) sebagai Upaya untuk Meningkatkan Berat Badan Bayi pada Berat Badan Lahir Rendah (BBLR)	PDP
1844	LLDIKTI VI	Universitas Karya Husada Semarang	0615048904	RETNO APRILIYANTI	Aplikasi Kombinasi Massage Therapy Berbasis Holistic Care Terhadap Tumbuh Kembang dan Perilaku Tidur Anak	PDP
1845	LLDIKTI VI	Universitas Karya Husada Semarang	0616098803	SHINDI HAPSARI	Terapi Doodle Art sebagai Upaya Pencegahan Demensia Vaskuler pada Penderita Paska Stroke	PDP
1846	LLDIKTI VI	Universitas Karya Husada Semarang	0616118804	UMI HANI	Gambaran Keterkaitan Menopause, Fungsi Kognitif, dan Risiko Demensia	PDP
1847	LLDIKTI VI	Universitas Katolik Soegijapranata	0608067606	AGUSTINA SULASTRI	Digitalisasi dan Otomatisasi Tes Neuropsikologi Visual dan Audio	PPS-PDD
1848	LLDIKTI VI	Universitas Katolik Soegijapranata	0614057701	B LINGGAR YEKTI NUGRAHENI	Pengembangan Model Penugasan Audit di Era New-Normal	PPS-PTM
1849	LLDIKTI VI	Universitas Katolik Soegijapranata	0629056302	CHRISTIANA RETNANINGSIH	IMPLEMENTASI GOOD MANUFACTURING PRACTICE (GMP) DAN PEMASARAN DIGITAL TERHADAP KINERJA PEMASARAN UMKM OLAHAN PANGAN HASIL LAUT DI KABUPATEN TANGGAMUS	PPS-PTM
1850	LLDIKTI VI	Universitas Katolik Soegijapranata	0626037601	ELIZABETH LUCKY MARETHA SITINJ	Pengaruh Nilai Tambah Ekonomi, Nilai Tambah Pasar dan Pengungkapan Emisi Karbon terhadap Return Saham	PPS-PTM
1851	LLDIKTI VI	Universitas Katolik Soegijapranata	0626037601	ELIZABETH LUCKY MARETHA SITINJ	Perilaku Investor Saham Individu: Executive Function, Portfolio Optimal, MBTI, dan Kinerja Positif.	PDKN
1852	LLDIKTI VI	Universitas Katolik Soegijapranata	0630107101	THERESIA DWI HASTUTI	PENGARUH PEMANFAATAN TEKNOLOGI INFORMASI, SKEPTISISME PROFESIONAL, KOMPETENSI AUDITOR DAN ETIKA AUDITOR TERHADAP KUALITAS AUDIT JARAK JAUH PADA MASA PANDEMI COVID-19	PPS-PTM



1853	LLDIKTI VI	Universitas Katolik Soegijapranata	0630107101	THERESIA DWI HASTUTI	PENGARUH PENGGUNAAN AUDIT TOOL AND LINKED ARCHIVE SYSTEM (ATLAS), COMPUTER SELF EFFICACY, ETIKA PROFESI DAN PELATIHAN PROFESIONAL TERHADAP KINERJA AUDITOR	PPS-PTM
1854	LLDIKTI VI	Universitas Katolik Soegijapranata	0630116902	TRIHONI NALESTI DEWI	KONSTRUKSI KEPEMIMPINAN LINGKUNGAN DENGAN PERILAKU KOMUNITAS LOKAL DALAM KONSERVASI SUMBERDAYA ALAM BERBASIS SISTEM “MAMAR”	PPS-PDD
1855	LLDIKTI VI	Universitas Katolik Soegijapranata	0630116902	TRIHONI NALESTI DEWI	Konstruksi Model Ekonomi Biru Berbasis Kearifan Lokal “Ina Lefa” pada Masyarakat Nelayan Tradisional Lamalera, Lembata, Nusa Tenggara Timur	PPS-PDD
1856	LLDIKTI VI	Universitas Kristen Satya Wacana	0628037501	AGUS SUGIARTO	Strategi Internalisasi Nilai Kearifan Lokal Padan Liu Burung dalam Membangun Budaya dan Prestasi Kerja (Studi Kasus pada Kantor Bupati di Kabupaten Malinau, Kalimantan Utara)	PPS-PDD
1857	LLDIKTI VI	Universitas Kristen Satya Wacana	0628037501	AGUS SUGIARTO	Adiwiyata: Membangun Karakter dan Perilaku Peduli Lingkungan pada Generasi Z	PPS-PDD
1858	LLDIKTI VI	Universitas Kristen Satya Wacana	0613047401	APRIANI DORKAS RAMBU ATAHAU	Pemodelan Perilaku Herding Investor pada Kondisi Pasar Bullish dan Bearish dengan Menggunakan GARCH	PPS-PDD
1859	LLDIKTI VI	Universitas Kristen Satya Wacana	0612027701	DIDIT BUDI NUGROHO	Pendeteksian lompatan pada nilai aset keuangan berfrekuensi tinggi melalui model heteroskedastik asimetris	PDKN
1860	LLDIKTI VI	Universitas Kristen Satya Wacana	8871223419	GATOT SASONGKO	MODEL SUSTAINABLE DEVELOPMENT WISATA DESA : POLA PENGEMBANGAN ASSET DESA BERBASIS LIVELIHOOD MENUJU DESA MANDIRI DAN BERDAYA SAING	PPS-PDD
1861	LLDIKTI VI	Universitas Kristen Satya Wacana	0627026801	HANNA ARINI PARHUSIP	Artificial Intelligence -Internet of Things Analysis (AIOTA) for AI-Mining Prototype	PPS-PTM
1862	LLDIKTI VI	Universitas Kristen Satya Wacana	0620116201	LIELI SUHARTI	KONSTRUKSI MODEL SEKOLAH RAMAH ANAK YANG ANTI BULLYING (STUDI DI SMP KOTA SEMARANG)	PPS-PDD
1863	LLDIKTI VI	Universitas Kristen Satya Wacana	0613107901	THERESIA WORO DAMAYANTI	Kecepatan Pemulihan Kinerja UMKM Berbasis Kapasitas Pengusaha dan Karakter Kewirausahaan	PDKN
1864	LLDIKTI VI	Universitas Kristen Satya Wacana	0615068003	WIDHI HANDAYANI	Mengubah Tumpukan Sampah menjadi Rupiah: Pengembangan model pengelolaan sampah makanan di Kota Salatiga dengan pendekatan Ekonomi Sirkuler	PDKN
1865	LLDIKTI VI	Universitas Maritim AMNI	0631078702	DHANAN ABIMANTO	EVALUASI PEMBELAJARAN DARING BAHASA INGGRIS TRANSPORTASI BERBASIS WEB MENGGUNAKAN GOOGLE SITE DI MASA PANDEMI	PDP
1866	LLDIKTI VI	Universitas Muhadi Setiabudi	0615049003	ANGGRAY DUVITA WAHYANI	Analisis Kandungan Vitamin C dan Aktivitas Antioksidan pada Serbuk Jahe Merah, Jahe Besar, dan Jahe Emprit sebagai Minuman Herbal untuk Meningkatkan Imunitas Tubuh	PDP

1867	LLDIKTI VI	Universitas Muhadi Setiabudi	0617089201	DAH RATNASARI	Analisis Kandungan Serat Pangan Berbasis Tepung Ampas Tahu (Okara) Dan Granola Sebagai Snack Bar	PDP
1868	LLDIKTI VI	Universitas Muhadi Setiabudi	0628107601	HERU SUBAGIA	STRATEGI PENGEMBANGAN PRODUK WISATA RELIGI (STUDI KASUS MAKAM SYEH JUNAEDI DI BREBES)	PDP
1869	LLDIKTI VI	Universitas Muhadi Setiabudi	0606079101	HILDA KUMALA WULANDARI	ANALISIS WILLINGNESS TO PAY (WTP) KONSUMEN TERHADAP PRODUK TELUR ASIN DI KABUPATEN BREBES	PDP
1870	LLDIKTI VI	Universitas Muhadi Setiabudi	0618098903	SULASYI SETYANINGSIH	STUDI EFIKASI PEMBERIAN PRODUK OLAHAN IKAN LOKAL PADA BALITA GIZI KURANG DI KECAMATAN BULAKAMBA, KABUPATEN BREBES	PDP
1871	LLDIKTI VI	Universitas Muhadi Setiabudi	0620027902	SYARIEFFUL IKHWAN	MODEL ENTREPRENEUR MARKETING MELALUI DIGITAL MARKETING SEBAGAI PEMODERASI UNTUK MENINGKATKAN KINERJA PENJUALAN UMKM KABUPATEN BREBES PADA MASA PANDEMI COVID-19	PDP
1872	LLDIKTI VI	Universitas Muhadi Setiabudi	4219098501	YAN EL RIZAL UNZILATIRRIZQI D	Energi Alternatif Biobriket dari Kombinasi Limbah Ampas Kopi dan Limbah Bawang Merah	PDP
1873	LLDIKTI VI	Universitas Muhadi Setiabudi	0603069501	YUNIKA PURWANTI	APLIKASI TEPUNG BERAS HITAM BREBES DAN GULA KELAPA KRISTAL SEBAGAI IMMUNE BOOSTER COOKIES	PDP
1874	LLDIKTI VI	Universitas Muhammadiyah Magelang	0618077302	IMRON	KINERJA GURU DILIHAT DARI KEPEMIMPINAN KEPALA SEKOLAH, BUDAYA ORGANISASI DAN MOTIVASI KERJA PADA SMP NEGERI SE KOTA MAGELANG	PPS-PTM
1875	LLDIKTI VI	Universitas Muhammadiyah Magelang	0618077302	IMRON	MANAJEMEN KEPEMIMPINAN KEPALA SEKOLAH DALAM MENGEMBANGKAN MUTU GURU PADA SMA MUHAMMADIYAH 1 MUNTILAN	PPS-PTM
1876	LLDIKTI VI	Universitas Muhammadiyah Magelang	0618077302	IMRON	KONTRIBUSI KEPEMIMPINAN KEPALA SEKOLAH DAN EMPLOYEE ENGAGEMENT TERHADAP KINERJA MELALUI PERILAKU KEWARGAORGANISASIAN PADA GURU SMP NEGERI DI KABUPATEN TEMANGGUNG	PPS-PTM
1877	LLDIKTI VI	Universitas Muhammadiyah Purwokerto	0026048101	ALWANI HAMAD	PENGUJIAN KARAKTER FUNGSIONAL MINUMAN HERBAL KAYA ANTIOKSIDAN DENGAN BINDER KARBOHIDRAT KOMPLEK BERBASIS MOCAF DAN PORANG SEBAGAI KANDIDAT PENGUAT IMUNITAS TUBUH DI MASA PANDEMI COVID-19	PDKN
1878	LLDIKTI VI	Universitas Muhammadiyah Purwokerto	0022057401	ASMIYENTI DJALIASRIN DJALIL	Penemuan Turunan Bisikloprolin sebagai Inhibitor Protein Nucleocapsid, Envelope, dan Mpro SARS-CoV-2	PPS-PTM

1879	LLDIKTI VI	Universitas Muhammadiyah Purwokerto	0022057401	ASMIYENTI DJALIASRIN DJALIL	Saintifikasi Obat Herbal Berbasis Pigmen Alami untuk Pengobatan Atopik Dermatitis secara PDT Antifungi	PPS-PTM
1880	LLDIKTI VI	Universitas Muhammadiyah Purwokerto	0614018201	BINAR ASRINING DHIANI	Skrining Virtual dan Validasi In Vitro Senyawa Bahan Alam Indonesia dengan Target Protein Kompleks Estrogen Receptor Beta-Mouse Double Minute 2 dalam rangka Penemuan Obat Kanker Payudara Baru	PPS-PTM
1881	LLDIKTI VI	Universitas Muhammadiyah Semarang	0605107202	AMIN SAMIASIH	PROMESWARI (PROGRAM MENCEGAH KOMPLIKASI DIABETES MELITUS) TERHADAP KUALITAS HIDUP PASIEN DIABETES	PPS-PTM
1882	LLDIKTI VI	Universitas Muhammadiyah Semarang	0602056502	ANA HIDAYATI MUKAROMAH	UJI HISTOPATOLOGI DAN KADAR MDA GASTER TIKUS PUTIH ( <i>Rattus norvegicus</i> ) YANG DIPAPAR FORMALIN DAN DITERAPI EKSTRAK BIJI ANGGUR ( <i>Vitis vinifera</i> )	PPS-PTM
1883	LLDIKTI VI	Universitas Muhammadiyah Semarang	0906037402	MUDYAWATI	Efek Kombinasi Plasma Medis dan Ekstrak Buah Naga Merah Terhadap Penyembuhan Luka Akut Terinfeksi Bakteri MRSA	PPS-PTM
1884	LLDIKTI VI	Universitas Muhammadiyah Semarang	0906037402	MUDYAWATI	Analisis Varian dan Karakterisasi Molekular Sekuens Genom SARS-CoV-2 Strain Manokwari Papua Barat	PPS-PTM
1885	LLDIKTI VI	Universitas Muhammadiyah Semarang	0906037402	MUDYAWATI	Efektifitas Plasma Medicine Terhadap Penyembuhan Luka Kronis Terinfeksi Bakteri MRSA Berbasis Data Histopatologi, Hematologi, dan Molekular	PPS-PTM
1886	LLDIKTI VI	Universitas Muhammadiyah Semarang	0906037402	MUDYAWATI	Korelasi Profil Laboratorium Klinis dan Demografi Pasien Diabetes Mellitus dengan Tingkat Keparahan CoViD-19	PPS-PTM
1887	LLDIKTI VI	Universitas Muhammadiyah Semarang	0617117101	SAYONO	Isolasi Senyawa Kimia Tumbuhan Rimpang Lokal sebagai Bahan Aktif Repelen dan Larvasida dalam Upaya Pencegahan Penyakit Demam Berdarah Dengue	PDKN
1888	LLDIKTI VI	Universitas Muhammadiyah Semarang	0615076203	SRI DARMAWATI	KEANEKARAGAMAN JENIS BAKTERI PADA PUS LUKA DIABETES DI KLINIK KITAMURA PONTIANAK BERDASARKAN SEKUEN GEN 16S rRNA DAN POLA RESISTENSINYA TERHADAP ANTIBIOTIK	PPS-PTM
1889	LLDIKTI VI	Universitas Muhammadiyah Semarang	0615076203	SRI DARMAWATI	KARAKTERISASI MOLEKULER GEN fimH <i>Escherichia coli</i> PADA SAMPEL URIN PENDERITA INFEKSI SALURAN KEMIH DI RSUP SANGLAH DENPASAR	PPS-PTM
1890	LLDIKTI VI	Universitas Muhammadiyah Semarang	0623127601	STALIS NORMA ETHICA	Prototipe Mikrokapsul Protease Fibrinolitik dari Bakteri <i>Bacillus tequilensis</i> HSFI-5 Isolat Teripang Pasir Laut untuk Pengembangan Agen Antitrombosis	PTKN

1891	LLDIKTI VI	Universitas Muhammadiyah Semarang	0623127601	STALIS NORMA ETHICA	Evaluasi Kemampuan Antitrombosis In Vivo Protease Bacillus cereus HSFI-10 dan Bacillus thuringiensis HSFI-12 dengan Model Tikus Rattus norvegicus Terinduksi Carrageenan	PPS-PTM
1892	LLDIKTI VI	Universitas Muhammadiyah Semarang	0623127601	STALIS NORMA ETHICA	Purifikasi dan Analisis Aktivitas Antitrombosis Protease Bakteri Bacillus cereus HSFI-10 dan Bacillus thuringiensis HSFI-12 Isolat Teripang Laut Holothuria scabra	PPS-PTM
1893	LLDIKTI VI	Universitas Muhammadiyah Surakarta	0605056301	ABSORI	Kebijakan Pengelolaan Daerah Aliran Sungai Bengawan Solo Berbasis Sustainable Development di Era Otonomi Daerah untuk Pengembangan Wisata Air	PPS-PDD
1894	LLDIKTI VI	Universitas Muhammadiyah Surakarta	0605056301	ABSORI	Kebijakan Pendayagunaan Tanah Objek Reforma Agraria Berbasis Kesejahteraan dalam Rangka Ketahanan Pangan	PPS-PDD
1895	LLDIKTI VI	Universitas Muhammadiyah Surakarta	0617067602	AGUS DWI ANGGONO	Pengaruh Penambahan Cu Powder pada Proses Brazing Antara Aluminium dan Baja Terhadap Peningkatan Kekuatan Sambungan, Pembentukan Senyawa Intermetallic dan Perubahan Struktur Mikro	PPS-PTM
1896	LLDIKTI VI	Universitas Muhammadiyah Surakarta	0604087001	AGUS ULINUHA	Desain dan Implementasi grid-connected Solar Photovoltaic dan strategi sinkronisasinya menuju skema two-way power flow	PDKN
1897	LLDIKTI VI	Universitas Muhammadiyah Surakarta	0621066401	ATIQA SABARDILA	Kearifan Lokal dalam Berita di Koran Online Nasional	PPS-PTM
1898	LLDIKTI VI	Universitas Muhammadiyah Surakarta	0014056201	BAMBANG SUMARDJOKO	Pengembangan Kewarganegaraan Digital Plus bagi Calon Guru melalui Pembelajaran Berbasis Proyek	PPS-PDD
1899	LLDIKTI VI	Universitas Muhammadiyah Surakarta	0615077501	ENY PURWANDARI	Pengaruh Pelatihan Manajemen Diri Terhadap Self-Regulated Learning Siswa	PPS-PTM
1900	LLDIKTI VI	Universitas Muhammadiyah Surakarta	0622036001	LAILI ETIKA RAHMAWATI	PENGEMBANGAN STRATEGI PEMBELAJARAN KETERAMPILAN BERBICARA BERBASIS JANGKAR BERITA DAN REPORTASE	PPS-PTM
1901	LLDIKTI VI	Universitas Muhammadiyah Surakarta	0622036001	LAILI ETIKA RAHMAWATI	EVALUASI PEMBELAJARAN KETERAMPILAN MEMBACA DI PROGRAM STUDI PENDIDIKAN BAHASA DAN SASTRA INDONESIA	PPS-PTM
1902	LLDIKTI VI	Universitas Muhammadiyah Surakarta	0014045801	MARKHAMAH	Sikap dan Ideologi Publik di Media Massa Online terhadap Kekerasan Seksual di Kampus: Kajian Analisis Wacana Kritis	PPS-PTM

1903	LLDIKTI VI	Universitas Muhammadiyah Surakarta	0014045801	MARKHAMAH	Kohesi, Koherensi, dan Amanat dalam Lirik Lagu Bertema Pencegahan Covid-19	PPS-PTM
1904	LLDIKTI VI	Universitas Muhammadiyah Surakarta	0612107101	MARWAN EFFENDY	Pengaruh Lobe Separation Angle pada Camshaft bagi Performa Motor Otto dan Emisi Gas Buang	PPS-PTM
1905	LLDIKTI VI	Universitas Muhammadiyah Surakarta	0612107101	MARWAN EFFENDY	Efek Bentuk Kepala Torak Piston Pada Motor Bakar terhadap Performa Mesin dan Emisi Gas Buang	PPS-PTM
1906	LLDIKTI VI	Universitas Muhammadiyah Surakarta	0625087902	MINSIH	REKONTRUKSI PENDIDIKAN KARAKTER MELALUI PENGUATAN PROFIL PELAJAR PANCASILA DALAM MEWUJUDKAN MERDEKA BELAJAR DI SEKOLAH DASAR	PPS-PTM
1907	LLDIKTI VI	Universitas Muhammadiyah Surakarta	0622117602	MUZAKAR ISA	Analisis Penguatan Kapasitas Kelembagaan Industri Halal Makanan dan Minuman Berbasis Kearifan Lokal	PPS-PTM
1908	LLDIKTI VI	Universitas Muhammadiyah Surakarta	0625066301	SOFYAN ANIF	Pengembangan dan Dampak e-Modul Project-STEM Terhadap Tingkat Pemahaman dan Keterampilan Abad 21 (4C) Siswa Kelas XI IPA	PPS-PDD
1909	LLDIKTI VI	Universitas Muhammadiyah Surakarta	0630126302	SRI SUNARJONO	PENGEMBANGAN MODEL KOMPOSISI ALOKASI DANA PENINGKATAN DAN PEMELIHARAAN UNTUK JALAN KABUPATEN	PPS-PTM
1910	LLDIKTI VI	Universitas Muhammadiyah Surakarta	0630126302	SRI SUNARJONO	PENGEMBANGAN MODEL PENANGANAN KERUSAKAN JALAN KABUPATEN BERBASIS SUMBER DANA ALOKASI UMUM (DAU)	PPS-PTM
1911	LLDIKTI VI	Universitas Muhammadiyah Surakarta	0630126302	SRI SUNARJONO	MODEL PENGUSULAN PROGRAM PENANGANAN KERUSAKAN JALAN KABUPATEN BERBASIS APLIKASI KRISNA	PPS-PTM
1912	LLDIKTI VI	Universitas Muhammadiyah Surakarta	0618078002	WARDAH YUSPIN	BANK DIGITAL : Tawaran Rekonstruksi Undang-Undang Perbankan Berbasis Green Economy	PPS-PTM
1913	LLDIKTI VI	Universitas Muhammadiyah Surakarta	0618078002	WARDAH YUSPIN	FINTECH SYARIAH: Menggagas Regulasi Berbasis Kesejahteraan Sosial	PPS-PTM
1914	LLDIKTI VI	Universitas Muhammadiyah Surakarta	0013055701	YAKUB NASUCHA	Implementasi Metode Student Teams-Achievement Division (STAD) dalam Pembelajaran Bahasa Indonesia di SMA Negeri Karangpandan	PPS-PTM

1915	LLDIKTI VI	Universitas Muhammadiyah Surakarta	0013055701	YAKUB NASUCHA	MUATAN AKTUAL DAN KONTEKSTUAL DALAM BAHAN AJAR BAHASA INDONESIA Di PTM	PPS-PTM
1916	LLDIKTI VI	Universitas Muria Kudus	0625017002	MOCHAMMAD WIDJANARKO	Mitigasi Bencana berbasis Kearifan Lokal pada Masyarakat Pinggir Hutan Muria	PTKN
1917	LLDIKTI VI	Universitas Muria Kudus	0624058701	SAVITRI WANABULIANDARI	EDUTAINMENT RESPONSIBILITY LEARNING APPLICATION (EDURESPECT) UNTUK MENINGKATKAN SELF RESPONSIBILITY SISWA SD	PTKN
1918	LLDIKTI VI	Universitas Nahdlatul Ulama Al Ghazali Cilacap	0627019601	ARNESYA RAMADHANI	Pemanfaatan Limbah FABA (Fly Ash Bottom Ash) PLTU Karangandri Sebagai Adsorben Pengolahan Limbah Batik Di Desa Kutawaru Cialcap	PDP
1919	LLDIKTI VI	Universitas Nahdlatul Ulama Al Ghazali Cilacap	0619069501	ENDANG RIFANI	Pengembangan model aplikasi peer counseling bermuatan pendidikan karakter dalam rangka meningkatkan kecerdasan moral siswa sekolah menengah	PDP
1920	LLDIKTI VI	Universitas Nahdlatul Ulama Al Ghazali Cilacap	0631128201	HATTA SETIABUDHI	ANALISIS FAKTOR-FAKTOR YANG MEMPENGARUHI PENGUNGKAPAN AKUNTANSI SUMBER DAYA MANUSIA PADA PERUSAHAAN PERBANKAN DI INDONESIA	PDP
1921	LLDIKTI VI	Universitas Nahdlatul Ulama Al Ghazali Cilacap	0605048602	LASIMIN	APLIKASI MOBILE SWAMEDIKASI THIBBUN NABAWI UNTUK PENINGKATAN IMUNITAS DI MASA PANDEMI COVID-19	PDP
1922	LLDIKTI VI	Universitas Nahdlatul Ulama Al Ghazali Cilacap	2125098601	MOCHAMAD TAUFIQURROCHMAN ABDUL AZIZ ZEIN	Penerapan E.V.E (Experimental Virtual Environment) : Impuls dan Momentum dalam visualiasi digital materi Fisika Perguruan Tinggi	PDP
1923	LLDIKTI VI	Universitas Nahdlatul Ulama Al Ghazali Cilacap	0627108405	SUSILAWATI	Pengembangan Layanan Bimbingan dan Konseling di Perguruan Tinggi dengan AYOHF (Application Your Healing Friends)	PDP
1924	LLDIKTI VI	Universitas Nahdlatul Ulama Al Ghazali Cilacap	0616089101	TATANG AGUS PRADANA	PENGEMBANGAN MODEL KEPERIBADIAN KARIR HOLLAND BERBASIS APLIKASI ANDROID UNTUK KEMATANGAN KARIR SISWA	PDP
1925	LLDIKTI VI	Universitas Nahdlatul Ulama Al Ghazali Cilacap	0604049302	URIP UMAYAH	Pengembangan Media Interaktif Berbasis Soft Skill Pada Pembelajaran Tematik Di Sekolah Dasar	PDP
1926	LLDIKTI VI	Universitas Nahdlatul Ulama Al Ghazali Cilacap	2128017401	WULANDARI RETNANINGRUM	MENGEMBANGKAN PERILAKU PROSOSIAL ANAK PRA-SEKOLAH MELALUI DONGENG BERBASIS VIRTUE AND CHARACTER STRENGTH	PDP

1927	LLDIKTI VI	Universitas Nahdlatul Ulama Al Ghazali Cilacap	0618088701	YUDI AGUS SETIAWAN	Analisis Efektivitas Pendapatan Badan Layanan Umum Daerah (BLUD) Selama Pandemi Covid-19 di RSUD Cilacap	PDP
1928	LLDIKTI VI	Universitas Nahdlatul Ulama Purwokerto	0608048901	ADE CHRISTANTY YUDHA BESTARI	ANALISIS IMPLEMENTASI DUBBING FILM PADA INSTAGRAM SEBAGAI MEDIA POPULER PENINGKATAN SPEAKING SKILL DI ERA GADGET	PDP
1929	LLDIKTI VI	Universitas Nahdlatul Ulama Purwokerto	0610109201	AMBAR WINARNI	Model Epidemik SEITS dengan Kejadian Bilinier pada Penyebaran Penyakit Scabies	PDP
1930	LLDIKTI VI	Universitas Nahdlatul Ulama Purwokerto	0704028905	ANY KURNIAWATI	Biodiversitas Gastropoda sebagai Bioindikator Kualitas Perairan di Kawasan Taman Edukasi Mangrove Demang Gedi Kecamatan Purwodadi Kabupaten Purworejo, Jawa Tengah	PDP
1931	LLDIKTI VI	Universitas Nahdlatul Ulama Purwokerto	0603019202	ARIESTA AMANDA	STRATEGI PEMBERDAYAAN MASYARAKAT BERKELANJUTAN DALAM PENGEMBANGAN DESA WISATA CIKAKAK, KECAMATAN WANGON, KABUPATEN BANYUMAS	PDP
1932	LLDIKTI VI	Universitas Nahdlatul Ulama Purwokerto	0713018805	ARYANTI INDAH SETYASTUTI	AKTIVITAS ANTIOKSIDAN DARI METODE PENGASAPAN DENGAN ASAP CAIR BONGGOL JAGUNG DAN TRADISONAL TERHADAP PROFIL ASAM LEMAK IKAN BANDENG ( <i>Chanos chanos</i> Forsk) ASAP	PDP
1933	LLDIKTI VI	Universitas Nahdlatul Ulama Purwokerto	0625019102	ASFI ANIURANTI	UPAYA MENINGKATKAN PENGUASAAN KOSAKATA MAHASISWA MELALUI EXPLICIT MORPHOLOGICAL INSTRUCTIONS SERTA UPAYA MENGGALI PERSEPSI MAHASISWA TERHADAP STRATEGI TERSEBUT	PDP
1934	LLDIKTI VI	Universitas Nahdlatul Ulama Purwokerto	0621069002	ASTI DEWI NURHAYATI	PENGEMBANGAN “ROBUSTA SPECIALTY COFFEE” BERBASIS KOPI ROBUSTA LOKAL DENGAN REKAYASA PERENDAMAN DAN FERMENTASI UNTUK MENINGKATKAN MUTU DAN DAYA SAING KOPI NUSANTARA	PDP
1935	LLDIKTI VI	Universitas Nahdlatul Ulama Purwokerto	0329038305	DEWI KRESNASARI	Laju Dekomposisi Serasah Daun <i>Rhizophora</i> sp. Kaitannya Dengan Kelimpahan Gastropoda Di Mangrove Segara Anakan, Cilacap	PDP
1936	LLDIKTI VI	Universitas Nahdlatul Ulama Purwokerto	0616098902	DINAR FAIZA	IMPLEMENTASI WATTPAD DALAM PEMAHAMAN SASTRA POPULER SEBAGAI UPAYA PENINGKATAN READING COMPREHENSION	PDP
1937	LLDIKTI VI	Universitas Nahdlatul Ulama Purwokerto	0621088201	INDAH SULISTIYAWATI	Aktivitas Antimikroba Kemangi ( <i>Ocimum basilicum</i> ) terhadap Bakteri Gram Negatif yang Diisolasi dari Sputum Pasien Infeksi Paru Secara In Vitro	PDP
1938	LLDIKTI VI	Universitas Nahdlatul Ulama Purwokerto	0619107901	KAVADYA SYSKA	KARAKTERISTIK DAN AKTIVITAS ANTIOKSIDAN PURWOCENG ( <i>Pimpinella Alpina</i> Molk) KERING SEBAGAI PANGAN FUNGSIONAL UNTUK MENINGKATKAN IMUN TUBUH DI MASA PANDEMI COVID-19	PDP

1939	LLDIKTI VI	Universitas Nahdlatul Ulama Purwokerto	0620019003	LAKSMI PUTRI AYUNINGTYAS	Karakterisasi Produk dan Optimasi Formula pada Pembuatan Mie Bebas Gluten Berbahan Dasar Tepung Gembili ( <i>Dioscorea esculenta</i> )	PDP
1940	LLDIKTI VI	Universitas Nahdlatul Ulama Purwokerto	0629058502	MEILINA HARIS MAYEKTI	Pengaruh Penggunaan Aplikasi "Hello Talk" Berbasis Smartphone Android Terhadap Peningkatan Hasil Belajar mahasiswa pada Mata Kuliah Listening	PDP
1941	LLDIKTI VI	Universitas Nahdlatul Ulama Purwokerto	0612028904	NOOR SOFIYATI	Peramalan Kasus Covid-19 di Jawa Tengah Menggunakan Metode Triple Exponential Smoothing	PDP
1942	LLDIKTI VI	Universitas Nahdlatul Ulama Purwokerto	0602058802	RAKHMA NURROZALINA	Kebijakan Pencatatan Perkawinan Siri dalam Kartu Keluarga serta Implikasinya terhadap Perlindungan Perempuan dan Anak	PDP
1943	LLDIKTI VI	Universitas Nahdlatul Ulama Purwokerto	0625118803	RATNA DWI HIRMA WINDRIYATI	PENGELOLAAN TEKNIK BUDIDAYA TANAMAN CIPLUKAN ( <i>Physalis sp.</i> ) DI LAHAN SUBOPTIMAL MASAM TERHADAP PERKEMBANGAN PENYAKIT TANAMAN	PDP
1944	LLDIKTI VI	Universitas Nahdlatul Ulama Purwokerto	0620018901	RINA PURWANI	Pengembangan Buku Ajar Mata Kuliah Bahasa Indonesia untuk Implementasi Merdeka Belajar Kampus Merdeka di Universitas Nahdlatul Ulama Purwokerto	PDP
1945	LLDIKTI VI	Universitas Nahdlatul Ulama Purwokerto	0608058402	RR. NURINA AYU	Tingkat Pencemaran Polutan Mikro Berdasarkan Konsentrasi Benzalkonium Klorida (BAC) di Segara Anakan, Cilacap	PDP
1946	LLDIKTI VI	Universitas Nahdlatul Ulama Surakarta	0629038004	ANDI PRASETYO	Studi efisiensi bahan bakar dan emisi gas buang kendaraan dengan penambahan zat aditif uap panas pertamax	PDP
1947	LLDIKTI VI	Universitas Nahdlatul Ulama Surakarta	0618049003	CAHYANING KILANG PERMATASARI	LIMBAH PADAT INDUSTRI PENGECORAN BAJA DAN PENGOLAHAN TEPUNG AREN SEBAGAI SUMBER DAYA ALTERNATIF MATERIAL PEMBUATAN PAVING BLOCK	PDP
1948	LLDIKTI VI	Universitas Nahdlatul Ulama Surakarta	0624029301	MUHAMMAD FAUZAN AMINUDIN	Analisis Kualitas Hasil Penerjemahan Subtitle Untuk Tuna Rungu Oleh Mahasiswa Pendidikan Bahasa Inggris di Surakarta	PDP
1949	LLDIKTI VI	Universitas Nahdlatul Ulama Surakarta	0617077704	RONY ARPINTO ADY SE M.Pd	EKSISTENSI LAYANAN TRANSPORTASI ONLINE ERA PANDEMI COVID 19 DITINJAU DARI KEPERCAYAAN DAN KEPUASAN PELANGGAN PADA CONTINUANCE INTENTION	PDP
1950	LLDIKTI VI	Universitas Nahdlatul Ulama Surakarta	0610129002	WALUYO	NILAI MODERASI BERAGAMA DALAM BERSENI BUDAYA PADA ARSITEKTUR MASJID AGUNG SOLO	PDP
1951	LLDIKTI VI	Universitas Pancasakti Tegal	0604108801	ARIF ZAINUDIN	MENCIPTAKAN LAYANAN INKLUSIF PARIWISATA URBAN SPACE BAGI DISABILITAS DI KOTA TEGAL	PDKN
1952	LLDIKTI VI	Universitas Pandanaran	0602107805	ARI PRANADITYA	PENGARUH KARAKTERISTIK WIRAUSAHA DAN KEUNGGULAN BERSAING TERHADAP KEBERHASILAN BERWIRAUSAHA YANG DIMODERASI KECERDASAN EMOSIONAL (Studi Kasus Pada UMKM Olahan Pangan dan Kelontong di Kota Semarang)	PDP



1953	LLDIKTI VI	Universitas Perwira Purbalingga	0614059401	ANASTASIA ANGGARKUSUMA A	DETERMINASI IMPLEMENTASI GREEN ACCOUNTING TERHADAP CORPORATE SUSTAINABILITY DAN KINERJA KEUANGAN PADA PERUSAHAAN MANUFAKTUR	PDP
1954	LLDIKTI VI	Universitas Perwira Purbalingga	0631019102	BAYU MAHENDRA	Program UPLAND Dalam Peningkatan Pendapatan Petani Dataran Tinggi Kabupaten Purbalingga	PDP
1955	LLDIKTI VI	Universitas Perwira Purbalingga	0617129301	DESTIN ALFIANIKA MAHARANI	UKURAN PERUSAHAAN MEMODERASI PENGARUH SENSITIVITAS INDUSTRI DAN PROFITABILITAS TERHADAP PENGUNGKAPAN EMISI KARBON	PDP
1956	LLDIKTI VI	Universitas Perwira Purbalingga	0612029102	LINGGA ARTI SAPUTRA	Inovasi Hybrid Friction Stir Spot Welding Pada Kemampaun Mekanik Material Alumunium Paduan Untuk Aplikasi Struktur Bodi Kendaraan	PDP
1957	LLDIKTI VI	Universitas Perwira Purbalingga	0601078902	SHELLA RIZQI AMELIA	LITERASI DIGITAL DAN LITERASI KEUANGAN WIRUSAHA WANITA DALAM PENGELOLAAN BISNIS ONLINE PADA PERTUMBUHAN EKONOMI DAERAH KABUPATEN PURBALINGGA	PDP
1958	LLDIKTI VI	Universitas Perwira Purbalingga	0604078301	SUWALI	STRATEGI PEMASARAN BERAS MELALUI DIGITAL MARKETING PADA PERUMDA PUSPAHASTAMA KABUPATEN PURBALINGGA	PDP
1959	LLDIKTI VI	Universitas PGRI Semarang	0619047301	ADHI KUSMANTORO	Desain Baterai Inverter Satu Fasa Dengan Kontrol PI-Fuzzy Untuk Peningkatan Stabilitas Daya AC Mikrogrid	PTKN
1960	LLDIKTI VI	Universitas PGRI Semarang	0604107801	SITI NURAINI	Pengembangan materi pembelajaran berbasis Etnosains dengan model kontekstual	PPS-PTM
1961	LLDIKTI VI	Universitas PGRI Semarang	0604107801	SITI NURAINI	Perspektif Orang Tua terhadap Pembelajaran Bahasa Inggris Anak-Anak Sekolah Dasar di Semarang pada Proyek Pementasan Drama Bahasa Inggris	PPS-PTM
1962	LLDIKTI VI	Universitas Sains Alquran	0615099002	ADINDA SEPTI HENDRIANI	Persamaan Matematis Prediksi Kenyamanan Termal Pondok Pesantren dengan menggunakan Structural Equation Modeling (SEM)	PDP
1963	LLDIKTI VI	Universitas Sains Alquran	0627118702	AKHMAD IRFAN	Studi Ergonomika pada Penyemprotan Tanaman Kentang dengan Power Sprayer Bertekanan Tinggi	PDP
1964	LLDIKTI VI	Universitas Sains Alquran	0609048802	ASHIEF EL QORNY	DESAIN MODUL BRAILE BERBASIS CERITA DENGAN PENDEKATAN HUMANISTIK UNTUK MENINGKATKAN NILAI-NILAI KEMANDIRIAN SISWA SLB DONBOSCO WONOSOBO	PDP
1965	LLDIKTI VI	Universitas Sains Alquran	0622096904	BAMBANG SUGIYANTO	PENGEMBANGAN PENYUSUNAN PERANGKAT PEMBELAJARAN MODEL MERDEKA BELAJAR BERORIENTASI KEARIFAN LOKAL UNTUK MAHASISWA CALON GURU PAUD	PDP
1966	LLDIKTI VI	Universitas Sains Alquran	0628069301	FATIATUN	Efisiensi Counter Electrode dengan Pengurangan Pemakaian Platina Menggunakan Komposit Bahan Ramah Lingkungan Grafin dan Carbon Nanotubes untuk Aplikasi Dye Sensitized Solar Cell	PDP

1967	LLDIKTI VI	Universitas Sains Alquran	0612068603	FELLA YUNITA FITRIYANI	Pengenalan Teknologi Informasi Untuk Meningkatkan Tata Kelola dan Kinerja Ekonomi Kreatif Di Desa Sebagai Sektor Potensial dalam Meningkatkan Perekonomian Indonesia.	PDP
1968	LLDIKTI VI	Universitas Sains Alquran	0616108902	FIFI ALVIANA	UPAYA PENINGKATAN QOL PADA PASIEN PALIATIVE DENGAN PENERAPAN APLIKASI VISCA	PDP
1969	LLDIKTI VI	Universitas Sains Alquran	0621087602	HERMAWAN	MODEL PREDIKSI INDOOR AIR QUALITY (IAQ) RUMAH KAYU DI DATARAN TINGGI DAN RENDAH UNTUK MENCIPTAKAN BANGUNAN HEMAT ENERGI	PDKN
1970	LLDIKTI VI	Universitas Sains Alquran	0624088402	NIKEN KENCONO UNGU	INTERNALISASI AYAT-AYAT AL-QUR'AN UNTUK MENGEMBANGKAN KOSAKATA DAN TATA BAHASA INGGRIS MELALUI PEMBUATAN E-BOOK "PASBIKER" (POLIS ASURANSI KESEHATAN BERBAHASA INGGRIS KELEDAI CERDIK) SEBAGAI UPAYA MEMBANGUN KARAKTER DALAM MENGATASI KENAKALAN REMAJA DI MASA PANDEMI COVID-19	PDP
1971	LLDIKTI VI	Universitas Sains Alquran	0608019201	NUGROHO PRASETYA ADI	PENGEMBANGAN SCIENCE WORKED EXAMPLE (SWE) DALAM KONTEKS KEARIFAN LOKAL WONOSOBO UNTUK MENGEMBANGKAN KEMAMPUAN LITERASI SAINS PESERTA DIDIK SMP	PDP
1972	LLDIKTI VI	Universitas Sains Alquran	0626109101	RATNA DEWI PUSPITA	Pegembangan Alat Peraga Sistem peredaran Darah Otomatis Menggunakan Dinamo untuk Meningkatkan Literasi Sains dan Teknologi	PDP
1973	LLDIKTI VI	Universitas Sains Alquran	0602108102	SUNARYO	STUDI EKSPERIMEN ZEOLIT ALAM INDONESIA SEBAGAI KATALIS PYROLISIS LIMBAH BAN MENJADI BAHAN BAKAR	PDKN
1974	LLDIKTI VI	Universitas Sains Alquran	0617019002	VAVA IMAM AGUS FAISAL	DIGITALISASI AJARAN KI HADJAR DEWANTARA PADA PEMBELAJARAN NEO-GUIDED INQUIRY DALAM MENGEMBANGKAN KEMAMPUAN LITERASI DAN NUMERASI MAHASISWA	PDP
1975	LLDIKTI VI	Universitas Sains Alquran	0605019201	YURITA ERVIANA	KEARIFAN LOKAL MASYARAKAT LERENG SINDORO-SUMBING DALAM MEMBANGUN PROFIL PANCASILA ANAK USIA DINI DITINJAU DARI PRESPEKTIF AGAMA, BUDAYA DAN ABAD-21	PDP
1976	LLDIKTI VI	Universitas Sains dan Teknologi Komputer	0603099003	AGUSTINUS BUDI SANTOSO	PENGEMBANGAN APLIKASI E-KATALOG UNTUK DIGITALISASI PEMASARAN DAN PENJUALAN PRODUK UKM BERBASIS WEBSITE CMS	PDP
1977	LLDIKTI VI	Universitas Sains dan Teknologi Komputer	0621128802	AYYUB HAMDANU BUDI NURMANA MULYANA SLAMET	BRAND DESAIN MELALUI MEDIA KOMUNIKASI VISUAL SEBAGAI SARANA PROMOSI DAN INFORMASI PADA DINAS PARIWISATA KABUPATEN SEMARANG	PDP

1978	LLDIKTI VI	Universitas Sains dan Teknologi Komputer	0615058503	GREGET WIDHIATI	HUBUNGAN ANTARA DISIPLIN BELAJAR DAN PRESTASI BELAJAR SISWA SD NEGERI DI DESA KALIWUNGU, KECAMATAN KALIWUNGU PADA SEMESTER I TAHUN PELAJARAN 2022/2023	PDP
1979	LLDIKTI VI	Universitas Sains dan Teknologi Komputer	0619088802	IDA HENDRIYANI	STRATEGI KOMUNIKASI PEMASARAN ENGLISH CAFE SEMARANG DALAM MEMBANGUN BRAND AWARENESS	PDP
1980	LLDIKTI VI	Universitas Sains dan Teknologi Komputer	0630068801	JUNI AMANULLAH	PERANCANGAN MEDIA PEMBELAJARAN INTERAKTIF BAHASA ISYARAT MENGENAL HURUF DAN ANGKA BAGI SISWA PENYANDANG DISABILITAS TUNARUNGU BERBASIS ANDORID	PDP
1981	LLDIKTI VI	Universitas Sains dan Teknologi Komputer	0615028101	LUKMAN SANTOSO	PENGEMBANGAN SISTEM INFORMASI AKADEMIK BERBASIS WEBSITE MENGGUNAKAN METODE RAPID APPLICATION DEVELOPMENT (RAD)	PDP
1982	LLDIKTI VI	Universitas Sains dan Teknologi Komputer	0612059005	LUTHFY PURNANTA ANZIE	RESONANSI NILAI DIGITAL: PENINGKATAN INOVASI PRODUK DARI KESIAPAN TEKNOLOGI	PDP
1983	LLDIKTI VI	Universitas Sains dan Teknologi Komputer	0614068202	MUHAMMAD SHOLIKHAN	PENGEMBANGAN WEB EDUKASI BERBASIS VISUAL ART THERAPY (VAT) DALAM PELAYANAN MONITORING KONSISTENSI PERILAKU PADA ANAK-ANAK AUTIS DI LENTERA HATI SCHOOL KUDUS	PDP
1984	LLDIKTI VI	Universitas Sains dan Teknologi Komputer	0603019102	PINDO ASTI	DAMPAK EMOSIONAL KARYAWAN PADA PENINGKATAN KINERJA KARYAWAN: PERAN MEDIASI KARAKTER MANUSIA	PDP
1985	LLDIKTI VI	Universitas Sains dan Teknologi Komputer	0621108802	PRİYADI	SISTEM INFORMASI ADMINISTRASI PEMBAYARAN SEKOLAH TERINTEGRASI BARCODE READER DENGAN METODE BERORIENTASI OBJEK BERBASIS CLIENT SERVER	PDP
1986	LLDIKTI VI	Universitas Sains dan Teknologi Komputer	0606078801	RUTH ARDIANTI	Analisis Estetika dan Persepsi Masyarakat Terhadap Karya Seni Populer di NFT Opensea Marketplace	PDP
1987	LLDIKTI VI	Universitas Sains dan Teknologi Komputer	0629068502	SUPRIYANTO	PERANCANGAN SISTEM MONITORING KUALITAS TANAH SAWAH DENGAN PARAMETER SUHU DAN KELEMBABAN TANAH MENGGUNAKAN ARDUINO BERBASIS INTERNET OF THINGS (IOT)	PDP
1988	LLDIKTI VI	Universitas Sains dan Teknologi Komputer	0630108801	TEGUH SETIADI	Game Mobile Edukasi interaktif untuk Meningkatkan Kemampuan Membaca Anak Usia Dini	PDP
1989	LLDIKTI VI	Universitas Selamat Sri	0605049102	LUTH	Upaya Pencegahan dan Penanggulangan Penyebaran Penyakit Infeksi Menular Seksual Pada Masa Pandemi Covid-19 Di Kabupaten Batang	PDP
1990	LLDIKTI VI	Universitas Selamat Sri	0625108901	MERIWIJAYA	Analisis Potensi Pengembangan Sektor Peternakan Berbasis Pemberdayaan Perempuan di Kabupaten Batang	PDP
1991	LLDIKTI VI	Universitas Selamat Sri	0626059201	MUHAMMAD SYAQIQ	Persiapan knowledge SDm terhadap metaverse	PDP

1992	LLDIKTI VI	Universitas Selamat Sri	0630038302	NANIK HIDAYATI	Analisis Ecofeminisme dalam Kebijakan dan Strategi Pengelolaan Permukiman Berkelanjutan di Kabupaten Kendal	PDP
1993	LLDIKTI VI	Universitas Selamat Sri	0607029301	SAEFUDIN	PENERAPAN KODE QUICK RESPONSE (QR) PADA RESTORAN DI INDONESIA: INTEGRASI PROTECTION MOTIVATION THEORY (PMT) DAN THEORY OF PLANNED BEHAVIOR (TPB)	PDP
1994	LLDIKTI VI	Universitas Selamat Sri	0630059601	SHOFIATUL MILA	Peran Literasi Finansial dan Inovasi Digital dalam Meningkatkan Business Performance dan Business Sustainability Pada UMKM di Kabupaten Pekalongan	PDP
1995	LLDIKTI VI	Universitas Selamat Sri	0619057301	SULAIMAN KURDI	Pengaruh Modal Usaha Baznas, Motivasi Kewirausahaan, dan Kewirausahaan Teknologi Digital terhadap Performa Usaha Mikro Di Kabupaten Kendal	PDP
1996	LLDIKTI VI	Universitas Stikubank	0615117501	EDY WINARNO	Implementasi Sistem Pengenalan Wajah sebagai Mesin Presensi Berbasis Mobile Dalam Fase New Normal Pasca Pandemi Covid-19 Menggunakan Metode Location Based Service	PTKN
1997	LLDIKTI VI	Universitas Surakarta	0617079001	DODY IRNAWAN	Potensi Limbah Jerami sebagai solusi Pengganti Bahan Sintetis untuk Material wet covering Beton yang Ramah Lingkungan	PDP
1998	LLDIKTI VI	Universitas Surakarta	0626018701	NURITA ELFANI PRASETYANINGRUM	Pengaruh Modal, Omzet Penjualan Dan Jam Operasional Terhadap Laba (Studi Kasus Pada UMKM Kuliner PKL Mitra GoFood Di Kabupaten Karanganyar)	PDP
1999	LLDIKTI VI	Universitas Tunas Pembangunan Surakarta (UTP)	0012106101	Achmad Fatchul Aziez	PEMANFAATAN KONSORSIUM BAKTERI ENDOFITIK DIAZOTROP GUNA MEMAKSIMALKAN SERAPAN NITROGEN GABAH DAN PRODUKTIVITAS PADI DI LAHAN SUB OPTIMAL TADAH HUJAN DALAM RANGKA MEMANTAPKAN KEMANDIRIAN PANGAN	PTKN
2000	LLDIKTI VI	Universitas Veteran Bangun Nusantara	0629129002	DEWI PUSPITO SARI	Pengembangan Primer Kit PCR sebagai Alat Diagnosis Leptospirosis (Studi Analisis Genomik Bakteri Leptospira di Provinsi Jawa Tengah)	PKPT
2001	LLDIKTI VI	Universitas Wahid Hasyim	0617089001	AGUS TRIYANI	PENGARUH FINANCIAL DISTRESS, SELF EFFICACY DAN LEADERSHIP SKILL PADA COPING STRATEGY PERUSAHAAN SELAMA PANDEMI COVID-19	PDP
2002	LLDIKTI VI	Universitas Wahid Hasyim	0613099401	GILAR PANDU ANNANTO	Pemanfaatan sensor electroencephalogram (EEG) untuk pembacaan gelombang otak sebagai movement trigger tangan palsu robotik	PDP
2003	LLDIKTI VI	Universitas Wahid Hasyim	0609039501	SAFA'AH NURFA'IZIN	PENIGKATAN PRODUKSI BIOGAS BERBANTU GELOMBANG MIKRO DENGAN PEMANFAATAN LIMBAH NANAS (Ananas comosus L. Merr) MENGGUNAKAN METODE LS-AD DAN SS-AD	PDP
2004	LLDIKTI VI	Universitas Wahid Hasyim	0619099303	SITI SETIANINGSIH	PEMBENTUKAN SISTEM NANOEMULSI MINYAK BIJI PALA SEBAGAI ANTIHIPERPIGMENTASI DAN ANTI-INFLAMASI KULIT AKIBAT SINAR UV	PDP

2005	LLDIKTI VI	Universitas Widya Dharma	0610077201	ARIF JULIANTO SRI NUGROHO	Pengembangan Model Pembelajaran Kewirausahaan Sosial Bagi Mahasiswa Berbasis Nilai- nilai Kearifan Lokal	PTKN
2006	LLDIKTI VII	IKIP Budi Utomo	0012046602	ADI SUCIPTO	BUDAYA BEROLAHRAGA DAN ORIENTASI KEOLAHRAGAAN REMAJA INDONESIA: Survai Komparatif-Korelasional Siswa Sekolah Menengah Umum dan Kejuruan	PPS-PTM
2007	LLDIKTI VII	IKIP Widya Darma	0715019003	VINA BUDIARTI MUSTIKA SARI	Evaluasi Model Kirkpatrick Pada Program Praktek Pembelajaran Lapangan (PPL) sebagai Penguatan Profesionalisme Mahasiswa Keguruan	PDP
2008	LLDIKTI VII	Institut Ilmu Kesehatan Bhakti Wiyata Kediri	0717089105	FENITA SHOVIANTARI	Formulasi dan Uji Aktivitas, Keamanan, serta Aseptabilitas Nanogel Bunga Telang ( <i>Clitoria ternatea</i> ) sebagai Antiaging (Uji Secara In Vitro dan In Vivo)	PKPT
2009	LLDIKTI VII	Institut Ilmu Kesehatan STRADA Indonesia	0710027801	ARIF WIJAYANTO	Formulasi Dan Uji Stabilitas Fisik Sediaan Gel Anti Acne Ekstrak Daun Tebu ( <i>Saccharum officinarum</i> (Linn) Sebagai Antibakteri Terhadap <i>Staphylococcus Epidermis</i> .	PDP
2010	LLDIKTI VII	Institut Ilmu Kesehatan STRADA Indonesia	0711069402	IVAN JUNIUS MESAK	UJI AKTIVITAS FRAKSI N-HEKSAN EKSTRAK ETANOL DAUN PARE ( <i>Momordica Charantia</i> L.) DENGAN PEMBAWA VASELIN TERHADAP PENYEMBUHAN LUKA SAYAT PADA TIKUS PUTIH ( <i>Rattus Norvegicus</i> )	PDP
2011	LLDIKTI VII	Institut Ilmu Kesehatan STRADA Indonesia	0711018503	JUVITA HERDIANTY	Formulasi Krim Anti Jerawat Ekstrak Etanol Daun Katuk ( <i>Sauropus androgynus</i> (L.)Merr terhadap <i>Staphylococcus Epidermis</i> dan <i>Staphylococcus Aureus</i>	PDP
2012	LLDIKTI VII	Institut Ilmu Kesehatan STRADA Indonesia	0714098904	MIFTAKHUR ROHMAH	Analisis Perilaku Pencegahan Stunting Dilihat dari Pemenuhan Kebutuhan Nutrisi Pada Anak Berdasarkan Teori Health Belief Model	PDP
2013	LLDIKTI VII	Institut Ilmu Kesehatan STRADA Indonesia	0706077601	YULY PERISTIOWATI	APLIKASI PEMANTAUAN KAWASAN LINGKUNGAN BENCANA DENGAN QUADCOPTER ROBOT DAN FIELD TRIAGE KORBAN BENCANA	PDKN
2014	LLDIKTI VII	Institut Sains Dan Teknologi Annuqayah	0724019101	HEFDIYAH	Uji Potensi dan Identifikasi Bakteri Pelarut Fosfat Indigenus Tanah Fosfat Guano Permukaan di Desa Kebunan Sumenep sebagai Agen Pupuk Hayati	PDP
2015	LLDIKTI VII	Institut Sains Dan Teknologi Annuqayah	0712099401	IMAM WAHYUDI	K-MEANS CLUSTERING DENGAN OPTIMASI ALGORITMA GENETIKA UNTUK MENGELOMPOKKAN DAERAH BUDIDAYA CABAI JAWA	PDP
2016	LLDIKTI VII	Institut Sains Dan Teknologi Annuqayah	0721088902	LULUK SUHARTINI	Komparasi Algoritma K-Nearest Neighbor dengan Linear Regression untuk Memprediksi Jumlah Kasus Positif COVID-19 di Kabupaten Pamekasan	PDP
2017	LLDIKTI VII	Institut Sains Dan Teknologi Annuqayah	0726049402	M. BURHANIS SULTHAN	Pengunaan Algoritma Deep Learning dan k- Nearest Neighbor dengan Principal Component Analysis (PCA) Untuk Pengenalan Jenis Buah	PDP
2018	LLDIKTI VII	Institut Sains Dan Teknologi Annuqayah	0703119205	MOHAMMAD WAAIL AL WAJIEH	Klasifikasi jenis Kelengkeng berdasarkan morfologi daun dengan ekstraksi ciri RGB, GLCM dan Bentuk menggunakan metode Back-propagation Neural Network	PDP

2019	LLDIKTI VII	Institut Sains Dan Teknologi Annuqayah	0715049501	ROBI'ATUL ANDAWIYAH	Pengembangan Strip Tes untuk Deteksi Sibutramin HCl dalam Jamu Pelangsing Herbal	PDP
2020	LLDIKTI VII	Institut Sains dan Teknologi Terpadu Surabaya	0712078901	JOAN SANTOSO	Desain Kecerdasan Gerak untuk Realisasi Interaksi Player dan NPC dalam Dunia Metaverse Menggunakan Algoritma Meta Heuristik	PPS-PTM
2021	LLDIKTI VII	Institut Sains dan Teknologi Terpadu Surabaya	0725128101	YOSI KRISTIAN	PhotoInMeter: Gawai Cerdas Murah untuk Pengukuran Intensitas Sinar Biru Fototerapi Berbasis Machine Learning dalam Upaya Peningkatan Kulit Terapi Bayi Kuning di Indonesia	PTKN
2022	LLDIKTI VII	Institut Teknologi Adhi Tama Surabaya	0010077401	EVI YULIAWATI	Pengembangan Model Supply Chain Maritime Resilience Menggunakan Metode Macroergonomic Analysis and Design Dengan Perspektif Risk Management	PPS-PTM
2023	LLDIKTI VII	Institut Teknologi Adhi Tama Surabaya	0730088405	MAFTAHATUL HAKIMAH	DETEKSI DINI STATUS STUNTING BALITA MENGGUNAKAN METODE KLASIFIKASI MACHINE LEARNING DENGAN PERANGKINGAN FITUR BERPENGARUH	PKPT
2024	LLDIKTI VII	Institut Teknologi Adhi Tama Surabaya	0707127703	RONY PRABOWO	Desain Sistem Kerja Ergonomis dengan Metode PEI (Posture Evaluation Index) dan EHMS (Ergonomic Hazards Mapping System) (Studi Kasus: Pekerja UKM Industri Pengolahan Kulit Tanggulangin Sidoarjo)	PPS-PTM
2025	LLDIKTI VII	Institut Teknologi Adhi Tama Surabaya	0707127704	SUHARTINI	Model Kolaborasi Agile Business Innovation UMKM Indonesia menuju Ekonomi Digital	PTKN
2026	LLDIKTI VII	Institut Teknologi dan Bisnis Ahmad Dahlan Lamongan	0722019103	ARANTA PRISTA DILASARI	ANALISIS BEST PRACTICE KEBIJAKAN CARBON TAX DALAM MENGATASI EKSTERNALITAS NEGATIF EMISI KARBON DI INDONESIA	PDP
2027	LLDIKTI VII	Institut Teknologi dan Bisnis Ahmad Dahlan Lamongan	0720089102	EVI DWI KARTIKASARI	URGENSI BUMDes DAN OPTIMALISASI PEMANFAATAN ASET DESA DALAM RANGKA PENINGKATAN PENDAPATAN DESA: KAJIAN EMPIRIS DI DESA PULE KECAMATAN MODO	PDP
2028	LLDIKTI VII	Institut Teknologi dan Bisnis Ahmad Dahlan Lamongan	0714129101	IKA PURWANTI	KAPABILITAS PEMASARAN DIGITAL, DINAMISME LINGKUNGAN, DAN KINERJA UMKM DI KABUPATEN LAMONGAN	PDP
2029	LLDIKTI VII	Institut Teknologi dan Bisnis Ahmad Dahlan Lamongan	0709109402	IRMA INDIRA	Peran Moderasi Kebijakan Pemerintah Terhadap Pengaruh Modal Intelektual Pada Kinerja UKM Desa Kramat Mengare	PDP
2030	LLDIKTI VII	Institut Teknologi dan Bisnis Ahmad Dahlan Lamongan	0720098905	MUHAMMAD DZIKRI ABADI	Inklusi Keuangan, Literasi Keuangan Syariah dan Minat Pelaku UMKM Lamongan untuk Menggunakan Produk Bank Syariah	PDP
2031	LLDIKTI VII	Institut Teknologi dan Bisnis Ahmad Dahlan Lamongan	0729018201	YANUANGGA GALAHARTLAMBA NG	Deteksi Plat Nomor Kendaraan Otomatis dengan Convolutional Neural Network dan OCR	PDP

2032	LLDIKTI VII	Institut Teknologi dan Sains Nahdlatul Ulama Pasuruan	1110038701	ENDIK DENI NUGROHO	Record Database DNA Barcoding dan Potensi Echinodermata Khas Pulau Gili Ketapang Probolinggo Sebagai Antiviral Sars Cov 2	PKPT
2033	LLDIKTI VII	Institut Teknologi dan Sains Nahdlatul Ulama Pasuruan	0025099004	MAHENDRA SATRIA HADININGRAT	Pengembangan Teknologi Terbarukan Fotobioreaktor (FBR) dengan Fluid Hydrodynamics System-Online Monitoring Microcontroller Sebagai Penghasil Oksigen Murni Berstandar SNI	PDP
2034	LLDIKTI VII	Institut Teknologi Nasional Malang	0715017902	MARANATHA WIJAYANINGTYAS	ANALISIS KINERJA GEREJA KATOLIK ST ANTONIUS PADUA BERBASIS GREENSHIP EXISTING BUILDING 1.1 TERHADAP BIAYA MUTU PERAWATAN CAGAR BUDAYA	PPS-PTM
2035	LLDIKTI VII	Institut Teknologi Nasional Malang	0715017902	MARANATHA WIJAYANINGTYAS	ANALISIS KRITERIA BANGUNAN HIJAU BERDASARKAN GREENSHIP NEW BUILDING VERSI 1.2 PADA GEDUNG MALANG CREATIVE CENTER (MCC) DI KOTA MALANG	PPS-PTM
2036	LLDIKTI VII	Institut Teknologi, Sains, dan Kesehatan RS.DR. Soepraoen Kesdam V/BRW	8805520016	BAGUS DADANG PRASETIYO	SPESIFIKASI PRODUK PROPOLIS LEBAH TANPA SENGAT GENIOTRIGONA THORACICA (KLANCENG)	PDP
2037	LLDIKTI VII	Institut Teknologi, Sains, dan Kesehatan RS.DR. Soepraoen Kesdam V/BRW	0722028501	M. SYAUQI HARIS	PREDIKSI NILAI PREVALENSI STUNTING DI PROVINSI JAWA TIMUR DENGAN ALGORITMA RANDOM FOREST	PDP
2038	LLDIKTI VII	Institut Teknologi, Sains, dan Kesehatan RS.DR. Soepraoen Kesdam V/BRW	0711019302	NURUL HALIMAH	PENGARUH KOMBINASI PEMBERIAN INFRARED DAN WILLIAM FLEXION TERHADAP NYERI, FLEKSIBILITAS DAN PERUBAHAN FUNGSIONAL PADA PASIEN NYERI PUNGGUNG BAWAH	PDP
2039	LLDIKTI VII	Sekolah Tinggi Ilmu Ekonomi Cendekia Bojonegoro	0705018403	EKA ADIPUTRA	PERILAKU IMPULSE BUYING PADA MASA PANDEMI COVID-19 DENGAN ADANYA BANTUAN TUNAI DARI PEMERINTAH	PDP
2040	LLDIKTI VII	Sekolah Tinggi Ilmu Ekonomi Gempol	0711039002	AS'ADI	TRANSFORMASI DIGITAL DAN FINANCIAL TECHNOLOGY TERHADAP PENINGKATAN PENDAPATAN UMKM DIMASA PANDEMI COVID-19 DI KABUPATEN PASURUAN	PDP
2041	LLDIKTI VII	Sekolah Tinggi Ilmu Ekonomi Kertanegara	0723109202	DWI DAYANTI OKTAVIA	GOOD FINANCE GOVERNANCE UMKM MELALUI METODE PORTOFOLIO KEUANGAN SEBAGAI UPAYA KEBERLANGSUNGAN USAHA DIMASA PANDEMI COVID19	PDP
2042	LLDIKTI VII	Sekolah Tinggi Ilmu Ekonomi Kertanegara	0703016402	M MASTOTOK ILLAH	Pengembangan Model K3, Lingkungan kerja dan Kinerja di Masa Pandemi covid-19	PDP
2043	LLDIKTI VII	Sekolah Tinggi Ilmu Ekonomi Kertanegara	0718057403	MUHAMMAD AFIF	Analisis Model Produktivitas Kerja dan Kinerja Organisasi Pegawai Organik di Kantor Perwakilan Bank Indonesia Kota Malang	PDP

2044	LLDIKTI VII	Sekolah Tinggi Ilmu Ekonomi Mahardhika	0720038803	CUCU HAYATI	Mengukur Kesiapan Masyarakat Terhadap Rencana Pengembangan Wisata Bahari Majapahit di Daerah Aliran Sungai (DAS) Ngotok, Jembatan Rejoto, Kelurahan Pulorejo, Kecamatan Prajurit Kulon, Kota Mojokerto	PDP
2045	LLDIKTI VII	Sekolah Tinggi Ilmu Ekonomi Mahardhika	0701017532	NANIK KUSTININGSIH	ANALISIS PENGARUH DIGITALISASI PENGELOLAAN KEUANGAN PADA BUMDES BUMIREJO, DAMPIT, KABUPATEN MALANG, BERDASARKAN PERSPEKTIF KNOWLEDGE BASED VIEW	PDP
2046	LLDIKTI VII	Sekolah Tinggi Ilmu Ekonomi Malangkececwara	0712067302	HANIF MAULUDIN	Model Kinerja Manufaktur Berkelanjutan	PPS-PTM
2047	LLDIKTI VII	Sekolah Tinggi Ilmu Ekonomi Malangkececwara	0723087101	SIWI DYAH RATNASARI	DOWNSIZING DAN KINERJA ORGANISASI DI ERA DISRUPSI DAN DIGITALISASI (STUDI PADA PT HALLIBURTON WILAYAH INDONESIA DAN MALAYSIA	PPS-PTM
2048	LLDIKTI VII	Sekolah Tinggi Ilmu Kesehatan Husada Jombang	0722086502	SEMI	Aktivitas antioksidan dan antimikroba dari ekstrak daun telang (Clitoria ternatea)	PDP
2049	LLDIKTI VII	Sekolah Tinggi Ilmu Kesehatan Kendedes	0702088004	ERWANTO	EFEKTIVITAS PROMOSI KESEHATAN DAN SHARING DENGAN METODE PENYULUHAN LANGSUNG DAN WHATSAPP TERHADAP PENGETAHUAN REMAJA PUTRI TENTANG SKRINING KANKER PAYUDARA DI DESA CARAT	PDP
2050	LLDIKTI VII	Sekolah Tinggi Ilmu Kesehatan Kendedes	0726068301	SITI KHOLIFAH	Terapi Relaxation Autogenic, Movement, and Affirmation (RIMA): Upaya Penguatan Efikasi Diri untuk Mencegah Putus Obat pada Agregat Penderita TB Paru	PDP
2051	LLDIKTI VII	Sekolah Tinggi Ilmu Kesehatan Ngudia Husada Madura	0704089201	DHANIEL PRASETYO IRIANTO	UPAYA PENINGKATAN NILAI TOEFL MAHASISWA KESEHATAN DI MADURA DENGAN TEKNIK SHG MELALUI METODE PLOMP	PDP
2052	LLDIKTI VII	Sekolah Tinggi Ilmu Kesehatan Ngudia Husada Madura	0722058501	EKA SUCI DANİYANTI	Aplikasi Penerapan Hidup Bersih Dan Sehat Berbasis Model ADDIE dalam Bentuk Video Animasi Sebagai Anticipatory Guidance Kejadian Ikutan Pasca Imunisasi (KIPI) Vaksin Covid-19 Pada SMAN 2 Bangkalan	PDP
2053	LLDIKTI VII	Sekolah Tinggi Ilmu Kesehatan Ngudia Husada Madura	0704127802	ZAKKIYATUS ZAINIYAH	ANALISIS POLIMORFISME GEN ANGIOTENSION II TYPE 1 RECEPTOR (AT1), KADAR PLACENTAL GROWTH FACTOR (PGIF), KADAR NATRIUM DAN KALIUM PADA PREEKLAMPSI DI SUKU MADURA	PDKN
2054	LLDIKTI VII	Sekolah Tinggi Ilmu Komputer PGRI Banyuwangi	0704068408	PELSRI RAMADAR NOOR SAPUTRA	Aplikasi Pengusul dan Pemantauan Kegiatan MERDEKA BELAJAR - KAMPUS MERDEKA di STIKOM PGRI Banyuwangi	PDP



2055	LLDIKTI VII	Sekolah Tinggi Teknik Malang	0726066406	RONY ROESDIANTO	UPAYA PENINGKATAN DAYA SAING UMKM TAHU “MULYO” DI KELURAHAN BAWANG KOTA KEDIRI DENGAN BLUE OCEAN STRATEGY	PDP
2056	LLDIKTI VII	Sekolah Tinggi Teknologi Stikma Internasional	0011057101	TAUFIK RACHMAN	Persepsi Mahasiswa dan Dosen Terhadap Penerapan Program MBKM: Studi kasus STT Stikma Internasional Malang	PDP
2057	LLDIKTI VII	STIA Dan Manajemen Kepelabuhan Barunawati	0722017004	MUDAYAT	Transformasi Digital Economy Inventory PT. Terminal Petikemas Surabaya	PDP
2058	LLDIKTI VII	STIE Bakti Bangsa	0717068606	DARWIS	MODEL KONSUMSI RUMAH TANGGA NELAYAN DI PESISIR SELATAN KECAMATAN TLANAKAN KABUPATEN PAMEKASAN DALAM PERSPEKTIF EKONOMI ISLAM	PDP
2059	LLDIKTI VII	STIKES Bhakti Al-Qodiri	0731129201	SUHARTA	Analisis Perbedaan Status Psikososial Pada Pasien Familial Dan Non-Familial Breast Cancer Di Jember	PDP
2060	LLDIKTI VII	STIKES Bhakti Husada Mulia	0714039102	ADHIN AL KASANAH	PENGARUH STRESS MANAGEMENT AND RELIGIOUS THERAPY (SMART) TERHADAP STRES DAN KECEMASAN MAHASISWA NERS PADA MASA PANDEMI COVID 19	PDP
2061	LLDIKTI VII	STIKES Bhakti Husada Mulia	0723108901	OKTAVIARIKA DEWI HERMAWATININGSIH	Pengaruh Polimorfisme P2Y12 Pada Penggunaan Antiplatelet Terhadap Kejadian Stroke Berulang	PDP
2062	LLDIKTI VII	STIKES Ganesha Husada Kediri	0714087204	AGUS PRIYANTO	EFEKTIFITAS SELF DETECTION APPLICATION FOR DIABETIC (SEDAB) UNTUK DETEKSI DINI DIABETES MELITUS DI KELURAHAN MOJOROTO KOTA KEDIRI.	PDP
2063	LLDIKTI VII	STIKES Karya Putra Bangsa Tulungagung	0719128906	DARA PRANIDYA TILARSO	AKTIVITAS KOMBINASI EKSTRAK DAUN SIRIH HIJAU (Piper betle) DAN BUAH BELIMBING WULUH (Averrhoa bilimbi L.) TERHADAP BAKTERI Staphylococcus aureus dan Escherichia coli	PDP
2064	LLDIKTI VII	STIKES Pantia Waluya Malang	0714018604	ELIZABETH YUN YUN VINSUR	Pengaruh program dukungan pengasuh keluarga terhadap kualitas asuhan pada lansia dengan penyakit kronis di Desa Pandansari, Kecamatan Poncokusumo, Kabupaten Malang	PDP
2065	LLDIKTI VII	STIKES Pantia Waluya Malang	0727056804	SUGIYANTO	PENENTUAN KADAR FLAVONOID TOTAL DAN UJI AKTIFITAS ANTIOKSIDAN SIMPLISIA BIJI BUAH KEDONDONG (Spondias dulcis P) DENGAN PENGERINGAN SUHU 60°C, 80°C, 100°C DENGAN METODE DPPH	PDP
2066	LLDIKTI VII	STIKES Patria Husada	0701039401	WIMAR ANUGRAH ROMADHON	Kombinasi Pemberian Aromaterapi Lavender (Lavandula angustifolia) dan Terapi Musik Langgam Jawa sebagai Upaya Meningkatkan Kualitas dan Kuantitas Tidur Lansia Insomnia berbasis Roy’s Adaptation Theory di Kabupaten Blitar	PDP

2067	LLDIKTI VII	STIKES Yayasan RS. Dr. Soetomo	0723087801	DYAN ANGESTI	EVALUASI KINERJA KEPALA PUSKESMAS SEBAGAI UPAYA MEMPERTAHANKAN MUTU PELAYANAN KESEHATAN PADA FASILITAS KESEHATAN TINGKAT PERTAMA (PUSKESMAS) DI DINAS KESEHATAN KABUPATEN JOMBANG PADA MASA PANDEMI COVID-19	PDP
2068	LLDIKTI VII	STIKES Yayasan RS. Dr. Soetomo	0718068901	MUHADI	PENGARUH WORK LIFE BALANCE DAN STRESS KERJA PERAWAT MASA TRANSISI PANDEMI COVID	PDP
2069	LLDIKTI VII	STIKES Yayasan RS. Dr. Soetomo	0710128703	SERLLY FRIDA DRASTYANA	PENGOLAHAN LIMBAH PADAT MEDIS SEBELUM DAN SAAT PANDEMI COVID-19	PDP
2070	LLDIKTI VII	STKIP Al Hikmah Surabaya	0727059103	ADHY PUTRI RILIANI	Pengembangan Buku Pendidikan IPA Berbasis Ecoliteracy untuk Mahasiswa PGSD	PDP
2071	LLDIKTI VII	STKIP Al Hikmah Surabaya	0706059003	ADY DWI ACHMAD PRASETYA	Pengembangan Buku Ajar Kurikulum Bahasa Indonesia Bermuatan Profil Pelajar Pancasila Menggunakan Model Problem Based Learning	PDP
2072	LLDIKTI VII	STKIP Al Hikmah Surabaya	0713069302	ALFAN HARIRI	Pengembangan Authentic material berbasis genre dalam Kurikulum Operasional Sekolah Penggerak (KOSP) untuk meningkatkan literasi siswa	PDP
2073	LLDIKTI VII	STKIP Al Hikmah Surabaya	0712129003	HENRY TRIAS PUGUH JATMIKO	Pengembangan Model Pembelajaran Berdiferensiasi melalui Pendekatan Proses untuk Meningkatkan Keterampilan Menulis Siswa di Sekolah Penggerak	PDP
2074	LLDIKTI VII	STKIP Al Hikmah Surabaya	0701049003	LINA ARIS FICAYUMA	Pengembangan Buku Ajar Digital Intercultural Communication Berorientasi pada 5C Skills dengan Integrasi Genre-Based Approach	PDP
2075	LLDIKTI VII	STKIP Al Hikmah Surabaya	0712049003	RIZKI RAMADHAN	Implementasi Genre-Based Approach (GBA) dengan Media Permainan Digital Flashcard dalam Meningkatkan Keterampilan Berbicara Bahasa Inggris Mahasiswa	PDP
2076	LLDIKTI VII	STKIP Al Hikmah Surabaya	0713078903	WIDO HARTANTO	Ekolinguistik Kognitif Peserta Didik di Surabaya berbasis Leksikon Mental sebagai Pilar Karakter Program Sekolah Penggerak	PDP
2077	LLDIKTI VII	STKIP Bina Insan Mandiri	0729019002	INDARIA TRI HARIYANI	Pengembangan Game Edukasi 3D untuk Menumbuhkan Cinta Tanah Air Sejak Dini	PDP
2078	LLDIKTI VII	STKIP PGRI Jombang	0705128402	EDY SETIYO UTOMO	Profil Kemampuan Literasi Numerasi Siswa SMP dalam Pemecahan Masalah Kontekstual Berdasarkan Gaya Kognitif	PPS-PTM
2079	LLDIKTI VII	STKIP PGRI Sampang	0728029001	MOH. ARI WIBOWO	KOMIK PESAN GIZI SEIMBANG SEBAGAI MEDIA PEMBELAJARAN PENINGKATAN POLA KONSUMSI SEHAT DI MASA PANDEMI COVID-19 PADA SISWA USIA SEKOLAH DASAR DI KABUPATEN SAMPANG	PDP
2080	LLDIKTI VII	STKIP PGRI Situbondo	0726098203	FIRMAN JAYA	RANCANG BANGUN SISTEM INFORMASI KEPUASAN PETANI TERHADAP KINERJA PENYULUH PERTANIAN BERBASIS WEBSITE DI BALAI PENYULUHAN PERTANIAN SITUBONDO	PDP

2081	LLDIKTI VII	STKIP PGRI Situbondo	0722098902	LISMA DIAN KARTIKA SARI	PRODUKSI DAN KARAKTERISASI BIOPLASTIK LIMBAH BUAH ALPUKAT SEBAGAI ALTERNATIF PENGGUNAAN MULSA ANORGANIK	PDP
2082	LLDIKTI VII	Universitas 17 Agustus 1945 Banyuwangi	0716096203	ERVINA WAHYU SETYANINGRUM	MODEL PENGEMBANGAN BUDIDAYA UDANG VANNAMEI BERBASIS KERENTANAN DAN SIG DALAM MENINGKATKAN EKONOMI MASYARAKAT DI PESISIR KABUPATEN BANYUWANGI	PDKN
2083	LLDIKTI VII	Universitas 17 Agustus 1945 Surabaya	0628116601	BUDIARSIH	PEMODELAN REHABILITASI MEDIS PENYALAHGUNAAN NARKOBA PADA ANAK DAN REMAJA UNTUK MEWUJUDKAN GENERASI YANG SEHAT	PPS-PTM
2084	LLDIKTI VII	Universitas 17 Agustus 1945 Surabaya	0712036904	HANIE TEKI TJENDANI	MITIGASI BANJIR PADA JALAN NASIONAL DENGAN METODE NON STRUKTUR DI RUAS JALAN RAYA JUANDA	PPS-PTM
2085	LLDIKTI VII	Universitas 17 Agustus 1945 Surabaya	0720036401	MULYANTO NUGROHO	MENGEMBANGKAN EKONOMI BIRU DI DEPOK JAWA BARAT: PELUANG DAN TANTANGAN BUDIDAYA IKAN NEON TETRA	PPS-PDD
2086	LLDIKTI VII	Universitas 45 Surabaya	0716049303	MANGGI DWI CAHYONO	Strategi Pemanfaatan Sampah Rumah Tangga di masa Pandemi Covid-19 Sebagai Kompos dengan Menggunakan Metode Fishbone Diagram dan Analisis SWOT	PDP
2087	LLDIKTI VII	Universitas Bakti Indonesia	0712089302	AULIYA GAFFAR RAHMAN	Implementasi Kebijakan Pengembangan Pariwisata Berbasis Ekowisata Dalam Meningkatkan Perekonomian Daerah (Studi Pada Destinasi Wisata Gombongsari Kabupaten Banyuwangi)	PDP
2088	LLDIKTI VII	Universitas Bakti Indonesia	0711099401	HANIN FATHAN NURFINA ISTIQOMAH	PENINGKATAN KEMAMPUAN BERPIKIR MATEMATIS DALAM FISIKA MELALUI MEDIA SOSIAL	PDP
2089	LLDIKTI VII	Universitas Bakti Indonesia	0729019401	NURI HIDAYATI	Implementasi Kebijakan Blue Economy terhadap Kampung Mandar Banyuwangi sebagai Potensi Wisata Berbasis Kearifan Lokal	PDP
2090	LLDIKTI VII	Universitas Bakti Indonesia	0726059401	NURUL HIDAYAH	Pengembangan Buku Saku dan Media Poster Berbasis E-Learning untuk Meningkatkan Kemampuan Kognitif dan Psikomotor melalui Pembelajaran Project Based Learning	PDP
2091	LLDIKTI VII	Universitas Bakti Indonesia	0724019203	YENI HILMA DWIYANTI	PENINGKATAN PENDAPATAN MELALUI DIGITAL MARKETING DAN ORIENTASI KEWIRAUSAHAAN PADA PELAKU USAHA BATIK DI KABUPATEN BANYUWANGI	PDP
2092	LLDIKTI VII	Universitas Bhayangkara Surabaya	0020057701	AMIRULLAH	Pengembangan Kendali Cerdas pada Sistem Unified Power Quality Conditioner (UPQC) Satu Phasa Disuplai oleh Pembangkit Photovoltaic-Battery Energy Storage (PV-BES) Untuk Meningkatkan Kualitas Daya pada Jaringan Distribusi Tegangan Rendah	PDKN

2093	LLDIKTI VII	Universitas Bhayangkara Surabaya	0723095701	MAHMUDAH ENNY WIDYANINGRUM	Model Transformasi Pemberdayaan Olahan Ikan Laut Melalui Pendekatan Creating-Shared-Value Berbasis Technology-Industry4.0 Guna Peningkatan Wisata Dan Ketahanan Pangan Masyarakat Pesisir Jawa Timur	PTKN
2094	LLDIKTI VII	Universitas Bhayangkara Surabaya	0703086802	MUSLICHAH ERMA WIDIANA	PENGEMBANGAN MODEL SUSTAINABLE ENTREPRENEURSHIP BATIK MELALUI STANDARISASI BERBASIS DAYA-SAING4.0 UNTUK MENGAKSELERASI MERDEKA BELAJAR DAN KEMANDIRIAN BANGSA BIDANG SANDANG MASA NEW-NORMAL	PTKN
2095	LLDIKTI VII	Universitas Billfath	0711129003	AHMAD KHAIRUL UMAM	Penerapan Transformasi Wavelet Diskrit untuk Kompresi Citra Digital	PDP
2096	LLDIKTI VII	Universitas Billfath	0704099201	ANITA RAHMAH DEWI	PENGEMBANGAN 'MOBILE ENGLISH APPLICATION' SEBAGAI INOVASI MEDIA PEMBELAJARAN BAHASA INGGRIS BERBASIS M-LEARNING	PDP
2097	LLDIKTI VII	Universitas Billfath	0701089302	FITA FITRIATUL WAHIDAH	ANALISIS DAN UJI SENYAWA ATRAKTAN PADA TUMBUHAN TEMPAT PERINDUKAN ALAMI <i>Aedes albopictus</i>	PDP
2098	LLDIKTI VII	Universitas Billfath	0727049002	M. LABIB AL HALIM	Penggunaan YouTube sebagai media penunjang pembelajaran Bahasa Inggris melalui pendekatan MALL (Mobile Assisted Language Learning) selama pembelajaran tatap muka terbatas	PDP
2099	LLDIKTI VII	Universitas Billfath	0731059004	ROSYIDAH SYAFAATUR ROHMAH	Analisis Kesalahan Konsep Ikatan Kimia pada Mahasiswa Kimia Dasar I dengan Tes Diagnostik Four-Tier	PDP
2100	LLDIKTI VII	Universitas Billfath	0714039003	SITI AISAH	PENGEMBANGAN BAHAN AJAR MENULIS ILMIAH BERBASIS KETERAMPILAN 4C UNTUK MENDUKUNG PEMBELAJARAN PASCA PANDEMI COVID-19	PDP
2101	LLDIKTI VII	Universitas Billfath	0723069005	SITTI NUR ILMIAH	Pengaruh Penambahan Berbagai Ion Logam dengan Konsentrasi Tertentu Terhadap Karakteristik Virgin Coconut Oil (VCO)	PDP
2102	LLDIKTI VII	Universitas Billfath	0716109301	TRISNANI ALIF	Efektivitas tanaman aromatik Seledri ( <i>Apium graveolens L.</i> ) sebagai penolak Hama <i>Liriomyza sp.</i> (Diptera: Agromizidae) pada pertanaman bawang merah	PDP
2103	LLDIKTI VII	Universitas Bojonegoro	0721088601	LAILY AGUSTINA RAHMAWATI	MITIGASI BENCANA "OUTBREAK" VESPA AFFINIS MENGGUNAKAN PENGINDRAAN JAUH SEBAGAI EARLY WARNING DI KABUPATEN BOJONEGORO	PKPT
2104	LLDIKTI VII	Universitas Bondowoso	0730119201	ANDRIELINA FIRDAUSIH	Literasi Remaja Ditinjau dari Dukungan Keluarga dan Durasi Membaca Pada Siswa SMP Negeri 2 Maesan, Kabupaten Bondowoso	PDP
2105	LLDIKTI VII	Universitas Darul ulum	0703089203	MUHAMMAD NUR HIDAYAT	PRODUKSI RUANG DAS HULU SEBAGAI WISATA DALAM UPAYA PEMULIHAN EKONOMI PASCA PANDEMI COVID-19 (Studi Pada Masyarakat Lereng Gunung Anjasmoro Jombang)	PDP

2106	LLDIKTI VII	Universitas Darussalam Gontor	2129047301	ABDUL HAFIDZ ZAIID	PENGEMBANGAN E-BOOK BERBASIS FLIP PDF PROFESSIONAL UNTUK MAHARAH AL-ISTIMA'	PPS-PTM
2107	LLDIKTI VII	Universitas Darussalam Gontor	2119067301	DR. M. KHOLID MUSLIH, M.A	Nilai-nilai Tasawwuf dalam Novel "Syeikh Siti Jenar" Karya Agus Sunyoto	PPS-PTM
2108	LLDIKTI VII	Universitas Darussalam Gontor	0813095802	HAMID FAHMY ZARKASYI	Relasi Islam dan Sains Modern menurut Nidhal Guessoum dan Relevansinya dalam Merumuskan Metodologi Sains Islam	PPS-PDD
2109	LLDIKTI VII	Universitas Darussalam Gontor	0704108005	HARTOMI MAULANA	Analisis Tingkat Literasi Wakaf Uang Terhadap Minat Masyarakat Dalam Berwakaf Uang di Lembaga Wakaf Indonesia	PPS-PTM
2110	LLDIKTI VII	Universitas Darussalam Gontor	0717097901	KHOIRUL UMAM	ANALISIS PERILAKU KONSUMSI MASYARAKAT MUSLIM DALAM PENGGUNAAN TRANSAKSI NON TUNAI DITINJAU DARI ASAS RELIGIUSITAS ISLAM SEBAGAI VARIABEL INTERVENING	PPS-PTM
2111	LLDIKTI VII	Universitas Darussalam Gontor	0717097901	KHOIRUL UMAM	Sistem Transaksi di Pasar Maya Berbasis Blockchain Dalam Prinsip Muamalat Islam	PPS-PTM
2112	LLDIKTI VII	Universitas Darussalam Gontor	0710105605	MULYONO JAMAL	MEKANISME PASAR SAYURAN TRADISIONAL TERHADAP PERKEMBANGAN EKONOMI MASYARAKAT MAGELANG JAWA TENGAH DENGAN PENDEKATAN FIQH MUAMALAH	PPS-PTM
2113	LLDIKTI VII	Universitas Darussalam Gontor	2104087301	SETIAWAN BIN LAHURI	ANALISIS PERSEPSI KONSUMEN MUSLIM TERHADAP ZAKAT PENGURANG PAJAK DI INDONESIA	PPS-PTM
2114	LLDIKTI VII	Universitas Darussalam Gontor	2106018103	SYAMSURI	Pemberdayaan Ekonomi Masyarakat Pesantren Sebagai Upaya Pencapaian Halal Value Chain di Pesantren dalam Forum Pesantren Alumni (FPA) Gontor Indonesia	PPS-PTM
2115	LLDIKTI VII	Universitas dr. Soebandi	0716088702	ANITA FATARONA	Kombinasi Transcutaneous Electrical Nerve Stimulation (TENS) pada titik Akupunktur dalam mengontrol Tekanan Darah Pasien Hipertensi di Puskesmas Wilayah Kerja Kabupaten Jember	PDP
2116	LLDIKTI VII	Universitas dr. Soebandi	0729098401	DHINA AYU SUSANTI	EFEKTIVITAS SALEP EKSTRAK ETANOL BIJI KETUMBAR (Coriandrum sativum) UNTUK PENYEMBUHAN LUKA BAKAR PADA MENCIT PUTIH JANTAN	PDP
2117	LLDIKTI VII	Universitas dr. Soebandi	0720059104	EKY MADYANING NASTITI	E-Fa (Education First Aid) Game sebagai upaya optimalisasi Pengetahuan Layperson penanganan cedera di sekolah	PDP
2118	LLDIKTI VII	Universitas dr. Soebandi	0705058706	GURUH WIRASAKTI	Game CARRE (Cardiac Arrest) sebagai Upaya Peningkatan Bystander Resusitasi Jantung Paru (RJP) di Sekolah	PDP
2119	LLDIKTI VII	Universitas dr. Soebandi	0727028903	ISKI WENI PEBRIARTI	Uji Aktivitas Inhibisi Enzim Lipase Ekstrak Etanol Biji Kopi Robusta (Coffea canephora) Pada Berbagai Ketinggian Tempat Tumbuh Sebagai Agen Antiobesitas	PDP
2120	LLDIKTI VII	Universitas dr. Soebandi	0703118802	LAILIL FATKURIYAH	Aplikasi Dehy Pro (Dehydration Prevention) sebagai Penerapan Family Centered Nursing untuk Meningkatkan Perilaku Orang Tua dalam Pencegahan Dehidrasi Diare pada Balita	PDP

2121	LLDIKTI VII	Universitas dr. Soebandi	0720018804	NURUL MAURIDA	PENGEMBANGAN MODEL PERSONAL SAFETY SKILL UNTUK PENCEGAHAN KEKERASAN SEKSUAL PADA REMAJA PUTRI	PDP
2122	LLDIKTI VII	Universitas dr. Soebandi	0723088901	RIRIN HANDAYANI	PENGARUH INFEKSI VIRUS COVID-19 TERHADAP PROFIL HEMATOLOGI PADA IBU HAMIL DENGAN COVID-19	PDP
2123	LLDIKTI VII	Universitas dr. Soebandi	0723099001	WIMA ANGGITASARI	Pemanfaatan Limbah Kulit Buah Naga Merah ( <i>Hylocereus polyrhizus</i> ) menjadi Teh Celup Kulit Buah Naga sebagai Alternatif Minuman Herbal Antioksidan	PDP
2124	LLDIKTI VII	Universitas Hang Tuah	0715017201	MOKHAMAD KHOIRUL HUDA	ASURANSI TANGGUNG GUGAT PROFESI DOKTER YANG TIDAK DIBAYARKAN OLEH PERUSAHAAN ASURANSI	PPS-PTM
2125	LLDIKTI VII	Universitas Hang Tuah	0717026501	VIV DJANAT PRASITA	BANJIR ROB SEBAGAI DAMPAK KENAIKAN MUKA AIR LAUT DI SEKITAR WISATA PANTAI KENJERAN SURABAYA	PPS-PTM
2126	LLDIKTI VII	Universitas Hang Tuah	0717026501	VIV DJANAT PRASITA	ALAT MONITORING KENAIKAN MUKA AIR LAUT BERBASIS IOT SEBAGAI DETEKSI DINI BAHAYA BANJIR DI KAWASAN WISATA PANTAI KENJERAN SURABAYA	PPS-PTM
2127	LLDIKTI VII	Universitas Hasyim Asy'ari Tebuireng Jombang	0730108302	BASUKI	RANCANG BANGUN MESIN PYROLISIS DOUBLE REAKTOR MENGGUNAKAN PEMANAS LPG UNTUK MENGOLAH SAMPAH PLASTIK PET (Polyethylene Terephthalate) MENJADI BAHAN BAKAR CAIR	PDP
2128	LLDIKTI VII	Universitas Hasyim Asy'ari Tebuireng Jombang	0704068804	CHAMDAN MASHURI	PENERAPAN USABILITY TESTING DALAM MENGUKUR TINGKAT KEEFEKTIFAN GOOGLE CLASSROOM DALAM PEMBELAJARAN INTERAKSI MANUSIA KOMPUTER DI MASA PANDEMI COVID-19	PDP
2129	LLDIKTI VII	Universitas Hasyim Asy'ari Tebuireng Jombang	0725119101	FATMA AYU NUNING FARIDA AFIATNA	ANALISIS KUALITAS LAYANAN INTERNET SERVICE PROVIDER (ISP) UNTUK MEMPERTAHANKAN LOYALITAS PELANGGAN DI PASAR B2B DAN B2C	PDP
2130	LLDIKTI VII	Universitas Hasyim Asy'ari Tebuireng Jombang	0728069001	META ARDIANA	Peningkatan Eco Efficiency Usaha dan Keunggulan Bersaing dengan Penerapan Green Accounting	PDP
2131	LLDIKTI VII	Universitas Hasyim Asy'ari Tebuireng Jombang	0703068801	MOHAMMAD MUNIB ROSADI	Rancang Bangun Trainer Kopling Manual Toyota Kijang Untuk Menunjang Pembelajaran Matakuliah Elemen Mesin I	PDP
2132	LLDIKTI VII	Universitas Hasyim Asy'ari Tebuireng Jombang	0709048904	RAHMA RAMADHANI	PENGEMBANGAN MODUL DASAR PEMROGRAMAN UNTUK PROGRAM STUDI S1 TEKNIK ELEKTRO UNIVERSITAS HASYIM ASY'ARI	PDP
2133	LLDIKTI VII	Universitas Hasyim Asy'ari Tebuireng Jombang	0706067903	SUMARSONO	Adopsi Teknologi Rantai Pasok untuk Daya Saing Hulu Usaha Pertanian: Monitoring Faktor Kesuburan Tanah Berbasis IoT-Web dan Analisisnya dengan Machine Learning	PDP

2134	LLDIKTI VII	Universitas Hasyim Asy'ari Tebuireng Jombang	0705077905	TOTOK YULIANTO	DAMPAK DIGITALISASI PERILAKU PERJALANAN TERHADAP KESEHATAN FISIK DAN SOSIAL	PDP
2135	LLDIKTI VII	Universitas Internasional Semen Indonesia	0726059101	FANDI ANGGA PRASETYA	Sintesis dan Karakterisasi Reduced Graphene Oxide berbahan Serabut Siwalan (Borassus Flabeliffer L) Sebagai Material Absorber pada Solar Cell	PKPT
2136	LLDIKTI VII	Universitas Islam Darul `ulum	0710078406	AHMAD MUNIR HAMID	Mencetak Santripreneur Melalui Program Pemberdayaan Ekonomi Syariah Berbasis Kearifan Lokal Di Pondok Pesantren Darul Hikmah Desa Gumantuk Maduran Lamongan	PDP
2137	LLDIKTI VII	Universitas Islam Darul `ulum	0707129003	DIAN EKA KUSUMAWATI	Integrated Pest Management Melalui Aplikasi Pestisida Nabati Dan Pupuk Organik Padat Pada Tanaman Padi	PDP
2138	LLDIKTI VII	Universitas Islam Darul `ulum	0722099103	ISTIQOMAH	Integrated Farming Berbasis Zero Waste dengan Aplikasi Olahan Organik Limbah Tanaman dan Ternak untuk Meningkatkan Produksi Padi	PDP
2139	LLDIKTI VII	Universitas Islam Darul `ulum	0710128905	SARI ANI	Sistem Simbol dalam Labuhan Sarangan di Kelurahan Sarangan Kecamatan Plaosan Kabupaten Magetan	PDP
2140	LLDIKTI VII	Universitas Islam Darul `ulum	0706049103	SYIFA' KHURIYATUZ ZAHRO	SCREENCAST SEBAGAI DIGITAL VIDEO FEEDBACK DALAM BLENDED LEARNING MATA KULIAH ACADEMIC WRITING UNTUK MENINGKATKAN KUALITAS ARTIKEL ILMIAH MAHASISWA	PDP
2141	LLDIKTI VII	Universitas Islam Darul `ulum	0708079301	ZULI DWI RAHMAWATI	KONTRIBUSI LATIHAN DASAR KEPEMIMPINAN (LDK) PADA KOMPETENSI SOFT SKILL SISWA SEKOLAH LUAR BIASA (SLB) BINA HARAPAN	PDP
2142	LLDIKTI VII	Universitas Islam Kadiri	0719058702	MUBARAK AKBAR	PROFIL REPRODUKSI DAN RESPON IMUN (IgG) INDUK KELINCI BETINA YANG DIBERI PAKAN BISKUIT MORINGA BERBASIS SAMPAH ORGANIK WILAYAH PERKOTAAN	PKPT
2143	LLDIKTI VII	Universitas Islam Lamongan	0707108102	EDY SUSANTO	Karakterisasi dan Optimasi Peptida Bioaktif By-product Ternak Ruminansia Lokal	PDKN
2144	LLDIKTI VII	Universitas Islam Madura	0723038102	HOZAIRI	Pengembangan Aplikasi Bakamla Messenger Untuk Optimalisasi Pengawasan Laut Indonesia Berbasis Single Agency Multy Task	PTKN
2145	LLDIKTI VII	Universitas Islam Raden Rahmat	0727098606	A. FAHRURROZI	OPTIMALISASI PERAN LABORATORIUM BAITUL MAAL WAT TAMWIL UNTUK MENINGKATKAN LITERASI KEUANGAN SYARIAH MAHASISWA DI UNIVERSITAS ISLAM RADEN RAHMAT MALANG	PDP
2146	LLDIKTI VII	Universitas Islam Raden Rahmat	0717089501	AGUS DWI PUTRA	Pemanfaatan Rumput Laut (E-Cottonii) dan Pati Jagung Sebagai Material Polimer Ramah Lingkungan Pengganti Kemasan Plastik	PDP
2147	LLDIKTI VII	Universitas Islam Raden Rahmat	0706029601	BELLA CORNELIA TJIPTADY	Model SCL-STEM untuk Meningkatkan Kapabilitas Mahasiswa Teknik Mesin di Era Metaverse	PDP

2148	LLDIKTI VII	Universitas Islam Raden Rahmat	0721069102	DYAH AYU PRAMODA WARDHANI	Pengembangan soal AKM dengan Ethnomatematika Berbasis Aplikasi Canva untuk Mengukur Literasi Numerasi Siswa Sekolah Dasar Se-Kabupaten Malang	PDP
2149	LLDIKTI VII	Universitas Islam Raden Rahmat	0710089201	PANGESTUTI PRIMA DARAJAT	MODEL DETERMINISTIK PENYEBARAN DAN PENGENDALIAN PENYAKIT HEPATITIS B DI MALANG	PDP
2150	LLDIKTI VII	Universitas Islam Raden Rahmat	0729119301	PRISKA CHOIRINA	Pengenalan Ekspresi Mikro Wajah Otomatis: Analisa Perbandingan Metode Point Tracking Untuk Pencarian Apex Frame pada Dataset Ekspresi Mikro	PDP
2151	LLDIKTI VII	Universitas Kediri	0708038003	EKO WINARTI	Health Education Berbasis Kearifan Lokal Masyarakat Kabupaten Tulungagung untuk Peningkatan Pola Asuh Ibu Dalam Pemenuhan Gizi Balita Sebagai Upaya Pencegahan Stunting	PPS-PTM
2152	LLDIKTI VII	Universitas Katolik Widya Mandala Surabaya	0728017101	LANNIE HADISOEWIGNYO	Potensi Kulit Pisang Agung var. Semeru sebagai Antiansietas dan Antidepresi	PDKN
2153	LLDIKTI VII	Universitas Katolik Widya Mandala Surabaya	0706078605	MARIA YULIANA	Komposit selulosa berbasis limbah/kerangka logam-organik (Sel-MOF) sebagai material penghantar obat terkontrol	PDKN
2154	LLDIKTI VII	Universitas KH. A. Wahab Hasbullah	0705088501	AGUS SIFAUNAJAH	Rancang Bangun Sistem Informasi Pola Tanam Berbasis Application Programming Interface Untuk Manajerial Data Pertanian Terintegrasi di Kabupaten Jombang	PTKN
2155	LLDIKTI VII	Universitas KH. Bahaudin Mudhary Madura	0705019501	ACH. ZUHRI	Analisis Peningkatan Kesejahteraan Pembudidaya Udang Vaname Berbasis Pro Environmental Behavior di Desa Lapa Taman Kabupaten Sumenep	PDP
2156	LLDIKTI VII	Universitas Kristen Petra	0730085701	HATANE SEMUEL	ANALISIS KINERJA UMKM TENUN SULAWESI SELATAN DI MASA PANDEMI: PERAN MODERASI TECHNOLOGICAL CAPABILITY ATAS OPEN INNOVATION, ORGANIZATIONAL CULTURE, DAN COMPETITIVE ADVANTAGE	PPS-PTM
2157	LLDIKTI VII	Universitas Kristen Petra	0722108501	JIMMY CHANDRA	PERILAKU LENTUR DAN GESER BALOK BETON CETAK 3D	PPS-PTM
2158	LLDIKTI VII	Universitas Madura	0018077702	FAISAL ESTU YULIANTO	Stabilisasi Tanah Gambut Berserat Dengan Campuran Kapur CaCO <sub>3</sub> dan Abu Terbang Untuk Konstruksi Jalan Pada Tanah Sangat Lunak Yang Berwawasan Lingkungan	PDKN
2159	LLDIKTI VII	Universitas Merdeka Malang	0723036601	BOGE TRIATMANTO	Pengaruh Green Organizational Culture dan Green Competence Terhadap Kinerja Karyawan Melalui Komitmen Organisasi Di Hotel Berbintang Yang Menerapkan Go Green	PPS-PDD
2160	LLDIKTI VII	Universitas Merdeka Malang	0723036601	BOGE TRIATMANTO	Peran Keterlibatan Karyawan Dan Komitmen Organisasi Sebagai Mediasi Pengaruh Kepemimpinan Transformasional Dan Pemberdayaan Karyawan Terhadap Kinerja Karyawan Hotel	PPS-PDD



2161	LLDIKTI VII	Universitas Merdeka Malang	0712026701	LAKSNI SEDYOWATI	Model Pengembangan Energi Terbarukan Berbasis Potensi dan Kearifan Lokal Masyarakat: Proyek Percontohan di Glinting Water Street (GWS) Kota Malang	PTKN
2162	LLDIKTI VII	Universitas Merdeka Malang	0731057101	SYARIF HIDAYATULLAH	PENERAPAN MODEL HOT-FIT DALAM MENGANALISA FAKTOR-FAKTOR KEBERHASILAN PENGGUNAAN APLIKASI PEMBELAJARAN BERBASIS APLIKASI ZOOM DI PERGURUAN TINGGI KOTA MALANG SAAT PANDEMI COVID 19	PPS-PTM
2163	LLDIKTI VII	Universitas Merdeka Pasuruan	0724079202	DIAN AHKAM SANI	KOREKSI JAWABAN ESAI BERDASARKAN KESAMAAN MAKNA MENGGUNAKAN FASTTEXT DAN ALGORITMA BACKPROPAGATION	PDP
2164	LLDIKTI VII	Universitas Merdeka Surabaya	0712038101	ANDI JAYAWARDHANA	Seroprevalensi Kasus Toxoplasmosis sebagai Infeksi Oportunistik pada Penderita HIV/ Acquired Immune Deficiency Syndrome (AIDS) di Kabupaten Sidoarjo	PDP
2165	LLDIKTI VII	Universitas Mochammad Sroedji	0709018803	DEVI MARIATUL QIPTIAH	ANALISA IMPLEMENTASI PERUBAHAN PEMBELAJARAN DARING KE LURING PASCA PANDEMI DI MTS AL HIDAYAH JEMBER	PDP
2166	LLDIKTI VII	Universitas Mochammad Sroedji	0730068807	NOOR FARIDHA	Pengembangan Bahan Ajar Keterampilan Berbicara Bahasa Inggris Bidang Administrasi Negara Dengan Digital Visual Literacy di Masa Pandemi Covid 19	PDP
2167	LLDIKTI VII	Universitas Muhammadiyah Lamongan	0720108801	ABDUL ROKHMAN	Analisis Faktor yang Mempengaruhi Post Acute Sequelae Covid-19 pada Perawat di Lamongan	PDP
2168	LLDIKTI VII	Universitas Muhammadiyah Lamongan	0720069203	AHMAD IPMAWAN KHARISMA	Pengembangan “7 Wonders of the World-APP” Berbasis Augmented Reality (AR) Sebagai Media Pembelajaran IPS di Sekolah Dasar	PDP
2169	LLDIKTI VII	Universitas Muhammadiyah Lamongan	0706099301	ARIS WIDODO	Rancang Bangun Alat Uji Efikasi Filtrasi Masker Medis Berbasis Sensor Suara untuk Mengukur Intensitas Redaman Suara Batuk	PDP
2170	LLDIKTI VII	Universitas Muhammadiyah Lamongan	0724099402	BAGUS DWI SAPUTRA	Wireless Sensor Network sebagai Sistem Deteksi Dini Gas NH3 di Lokasi Pelelangan Ikan	PDP
2171	LLDIKTI VII	Universitas Muhammadiyah Lamongan	0709029203	DEVI FEBRIANTI	Determinasi Perekonomian Desa: Desa Wisata Yang Terdampak Covid-19 Ditinjau Dari Pendapatan Asli Desa (PADes) Dan Pendapatan Masyarakat Desa	PDP
2172	LLDIKTI VII	Universitas Muhammadiyah Lamongan	0720069401	DIAS TIARA PUTRI UTOMO	Digital Comic-based Learning Module to Enhance Students' Achievement in TOEFL and Motivation in Learning English	PDP

2173	LLDIKTI VII	Universitas Muhammadiyah Lamongan	0404089301	DJATI WULAN KUSUMO	Uji Karakteristik dan Stabilitas Fisik NLC-Ekstrak Jamur Kuping Hitam (NLC-EJ) yang Ditambahkan Nanopartikel Zink	PDP
2174	LLDIKTI VII	Universitas Muhammadiyah Lamongan	0713089302	ELASARI DWI PRATIWI	Pengembangan Formulasi Krim Probiotik Sebagai Agen Terapi Perawatan Kulit Terhadap Paparan Sinar UV Pada Mencit ( <i>Mus musculus</i> )	PDP
2175	LLDIKTI VII	Universitas Muhammadiyah Lamongan	0730039301	FARICHA MAFULA	Peran Perempuan dalam Perekonomian Keluarga: Studi Kasus pada Penjual Nasi Boran di Kabupaten Lamongan	PDP
2176	LLDIKTI VII	Universitas Muhammadiyah Lamongan	0708099401	FIFI HAKIMI	Efektivitas Pembiayaan ZIS Produktif Terhadap UMKM Terdampak Covid-19 (Studi Kasus LAZISMU dan LAZ IZI JATIM)	PDP
2177	LLDIKTI VII	Universitas Muhammadiyah Lamongan	0725089202	IRA MEGASYARA	Implementasi Prinsip GCG sebagai Pencegahan Fraud dalam Pengelolaan Keuangan Desa	PDP
2178	LLDIKTI VII	Universitas Muhammadiyah Lamongan	0708088503	IRMA SUSANTI	Pengaruh Penggunaan Antikoagulan Terhadap Nilai D-dimer pada Pasien COVID-19	PDP
2179	LLDIKTI VII	Universitas Muhammadiyah Lamongan	0711079401	LINARIA AROFATUL ILMI USWATUN KHASANAH	Pengembangan Game Edukasi Berbasis kearifan Lokal Berorientasi dalam Peningkatan Kemampuan Membaca Permulaan di Sekolah Dasar	PDP
2180	LLDIKTI VII	Universitas Muhammadiyah Lamongan	0701049502	MALA ROSA APRILLYA	Sistem Pendukung Keputusan Identifikasi Daerah Rawan Kekeringan dengan Metode Fuzzy Analytical Hierarchy Process (Studi Kasus: Kabupaten Lamongan)	PDP
2181	LLDIKTI VII	Universitas Muhammadiyah Lamongan	0710039402	MEGA BAROKATUL FAJRI	Evaluasi Strategi Bisnis Pada Industri Retail L.A Mart dalam Rangka Peningkatan Perekonomian BUMDes dengan Skema Kanvas Bisnis Model, Value Chain dan Five Generic Competitive Strategies	PDP
2182	LLDIKTI VII	Universitas Muhammadiyah Lamongan	0709128403	MUHAMMAD BADRUT TAMAM	Karakterisasi Genetik dan Filogeni Molekuler Zaitun Endemik Jawa ( <i>Olea javanica</i> ) Berdasarkan Gen Organel Kloroplas	PDP
2183	LLDIKTI VII	Universitas Muhammadiyah Lamongan	0721099401	MUHAMMAD SHODIQ	Penerapan Grey Forecasting Model untuk Sistem Prakiraan Harga Ikan Budidaya	PDP
2184	LLDIKTI VII	Universitas Muhammadiyah Lamongan	0707059204	NAAJIHAH MAFRUUDLOH	Pengembangan Media "E-Learning" berbasis Polysynchronous Learning pada pembelajaran Bahasa Inggris di Masa Pandemi Covid-19	PDP

2185	LLDIKTI VII	Universitas Muhammadiyah Lamongan	0722028701	NINIK MAS` ADAH	EFEKTIVITAS PENGELOLAAN DANA DESA DALAM UPAYA PENINGKATAN PEMBANGUNAN DESA DI ERA PANDEMI COVID-19	PDP
2186	LLDIKTI VII	Universitas Muhammadiyah Lamongan	0712099104	NURUL HIKMATUL QOWI	Pengaruh Automated Virtual Health Education (AVHE) terhadap Pengetahuan dan Self efficacy Pasien Diabetes Melitus	PDP
2187	LLDIKTI VII	Universitas Muhammadiyah Lamongan	0714079302	PUTRI AYU IKA SETIYOWATI	Analisis Korelasi Distribusi Mikroplastik dan Logam Berat Pada Sampel Air dan Ikan Mujair ( <i>Oreochromis mossambicus</i> ) Akibat Pencemaran Limbah B3 dan Infeksius Covid-19 di Muara Sungai Brantas dan Bengawan Solo	PDP
2188	LLDIKTI VII	Universitas Muhammadiyah Lamongan	0703119201	RIZKA NOVI IRMANINGRUM	Pengembangan Media E-comics Berbasis Model VARK untuk Mengukur Pemahaman Siswa Sekolah Dasar	PDP
2189	LLDIKTI VII	Universitas Muhammadiyah Lamongan	0709077601	SURYANI YULI ASTUTI	Human Capital, Tata Kelola Terhadap Tingkat Keberhasilan BUMDes dengan Kinerja Keuangan sebagai variabel mediasi	PDP
2190	LLDIKTI VII	Universitas Muhammadiyah Malang	0021066601	ELFI ANIS SAATI	Potensi Antosianin Ubi Jalar Ungu dalam Pangan Fungsional sebagai Hepatoprotektor pada Tikus Putih Galur Wistar	PPS-PDD
2191	LLDIKTI VII	Universitas Muhammadiyah Malang	0705096001	HERWASTOETI	ANALISIS URGENSI UPAYA HUKUM DALAM PERKARA KEPAILITAN SETELAH PENUNDAAN KEWAJIBAN PEMBAYARAN UTANG(PKPU) PASCA PUTUSAN MAHKAMAH KONSITUSI NO. 23/PUU-XIX/2021	PPS-PTM
2192	LLDIKTI VII	Universitas Muhammadiyah Malang	0705096001	HERWASTOETI	PERLINDUNGAN HUKUM TERHADAP PEMENANG LELANG ATAS OBJEK HAK TANGUNGGAN KARENA ADANYA GUGATAN PIHAK LAIN KEPADA KREDITUR	PPS-PTM
2193	LLDIKTI VII	Universitas Muhammadiyah Malang	0001016504	RAHAYU RELAWATI	KONSEP PERILAKU KONSUMEN PRO-LINGKUNGAN DALAM PEMASARAN AGRIBISNIS: KAJIAN PEMBELI POTENSIAL DAN AKTUAL PANGAN ORGANIK DI MALANG RAYA	PDKN
2194	LLDIKTI VII	Universitas Muhammadiyah Sidoarjo	0707048003	RITA AMBARWATI SUKMONO	Strategi Pengembangan Digital Economy dan Green Economy guna Meningkatkan Daya Saing Bisnis Industri Makanan Beku di Jawa Timur	PPS-PTM
2195	LLDIKTI VII	Universitas Muhammadiyah Surabaya	0002066901	ASRI WIJAYANTI	Model Advokasi Pekerja/Serikat Pekerja Dalam Sengketa Hubungan Industrial Berbasis Kearifan Lokal Di Indonesia	PDKN
2196	LLDIKTI VII	Universitas Muhammadiyah Surabaya	0707077403	MARWAN ROSYADI	Studi Komprehensif tentang Strategi Pengendalian Virtual Inertia Control System (VICS) pada Inverter based STATCOM/BESS dalam Sistem Distribusi Tenaga Listrik	PDKN

2197	LLDIKTI VII	Universitas Nahdlatul Ulama Blitar	0723088106	BAGUS WALUYO	Pengembangan Buku Ajar “Writing” untuk Kejar Mutu di Universitas Binaan dengan Pendekatan TPACK Berbasis HOTS di Blitar, Indonesia: Aplikasi Program Merdeka Belajar – Kampus Merdeka dan Kurikulum Paradikma Baru	PDP
2198	LLDIKTI VII	Universitas Nahdlatul Ulama Blitar	0710059501	BIMA TANGGUH ALAM	Pengembangan Alat Body Safety Multifungsi untuk Mencegah Cedera dalam Perkuliahan dan UKM Futsal, Bola Tangan, Sepakbola di UNU Blitar	PDP
2199	LLDIKTI VII	Universitas Nahdlatul Ulama Blitar	0730129005	ENGGAL CHAIRYADI MULYONO	Pengaruh Uji Kuat Tekan dalam Pemanfaatan Limbah Kotoran Sapi sebagai Agregat Tambahan untuk Pembuatan Batako yang Ramah Lingkungan di Desa Plosorejo	PDP
2200	LLDIKTI VII	Universitas Nahdlatul Ulama Blitar	0418098602	HARLIANA	Klasifikasi dan Monitoring Status Gizi Balita Melalui Penerapan Metode Naïve Bayes Classification Berbasis Sistem Informasi Geografis (Studi Kasus Kota Blitar Jawa Timur)	PDP
2201	LLDIKTI VII	Universitas Nahdlatul Ulama Blitar	0704069401	JOHAN WAYAN DIKA	Efek Penambahan TiO <sub>2</sub> Nanopartikel pada Aluminium Silikon terhadap Mechanical Properties	PDP
2202	LLDIKTI VII	Universitas Nahdlatul Ulama Blitar	0703078706	M. ABD. ROUF	Pendekatan Graph-Based Knowledge Berbasis Neo4J Sebagai Visualisasi Tematik al-Quran Untuk Tafsir Maudhu’i	PDP
2203	LLDIKTI VII	Universitas Nahdlatul Ulama Blitar	0723097505	M. SUBHAN ANSORI	Evaluasi Nilai Nutrient Maggot dengan Level Pemberian Saccharomyces Cerevisiae Sebagai Kandidat Penganti Tepung Ikan pada pakan Ayam	PDP
2204	LLDIKTI VII	Universitas Nahdlatul Ulama Blitar	0722019501	MALINDA FATMAWATI	PENGEMBANGAN BAHAN AJAR DIGITAL MENULIS CERITA FANTASI BERMUATAN EKOLOGI SASTRA DENGAN STRATEGI AKTIVITAS MENULIS TERBIMBING	PDP
2205	LLDIKTI VII	Universitas Nahdlatul Ulama Blitar	0705059203	MUHAMMAD HELMI HAKIM	DESAIN DAN UJI PROTOTIPE ALAT OPTIMASI PROSES GERMINASI TANAMAN BUNCIS BERBASIS TEKNOLOGI MEDAN LISTRIK	PDP
2206	LLDIKTI VII	Universitas Nahdlatul Ulama Blitar	0716018505	NINING HARYUNI	EFEK PEMANFAATAN SOY MILK WASTE (SMT) TERHADAP PRODUKTIFITAS AYAM JOPER	PDP
2207	LLDIKTI VII	Universitas Nahdlatul Ulama Blitar	0713058502	SALNAN SABDO WIBOWO	Pendekatan Distance-Based Image Retrieval untuk Klasifikasi Varian Covid-19 Berdasarkan Citra CT-Scan Paru-Paru	PDP
2208	LLDIKTI VII	Universitas Nahdlatul Ulama Blitar	0723039504	SUMARNO	Inovasi Permainan berbasis Teaching Game for Understanding (TGfU) untuk Menyiapkan Keterampilan Strategi Pembelajaran Pendidikan Jasmani	PDP
2209	LLDIKTI VII	Universitas Nahdlatul Ulama Blitar	0716029201	VALENTINO HARY	PENGARUH FUNCTIONAL TRAINING DAN TRX SUSPENSION TERHADAP KEKUATAN OTOT TUNGKAI DAN KESEIMBANGAN PADA PEMAIN FUTSAL U21 KABUPATEN BLITAR	PDP
2210	LLDIKTI VII	Universitas Nahdlatul Ulama Sidoarjo	0725117801	ARIEF SAPUTRO	Deep transfer learning dengan model VGG16 untuk klasifikasi jenis tanaman kelengkeng berdasarkan citra daun	PDP

2211	LLDIKTI VII	Universitas Nahdlatul Ulama Sidoarjo	0712018903	AYU LUCY LARASSATY	KNOWLEDGE BROKER SEBAGAI MEDIASI: MERANCANG PERILAKU INOVASI DALAM Mendukung TRANSFORMASI DIGITAL PADA UKM DI SIDOARJO	PDP
2212	LLDIKTI VII	Universitas Nahdlatul Ulama Sidoarjo	0127118002	MASYITAH NOVIYANTI	Pengembangan E-Modul Ajar Interaktif Bahasa Inggris Bagi Mahasiswa Bidang Non Bahasa Inggris untuk Pembelajaran Blended Learning	PDP
2213	LLDIKTI VII	Universitas Nahdlatul Ulama Sidoarjo	0714118407	MUH. ARIS IZZUDIN	Implementasi Pembelajaran Berdiferensiasi oleh Guru Penggerak Kabupaten Sidoarjo	PDP
2214	LLDIKTI VII	Universitas Nahdlatul Ulama Sidoarjo	0723069102	WAHYU EKO PUJIANTO	UPAYA MENINGKATKAN KINERJA ORGANISASI DENGAN MODEL BLUE OCEAN LEADERSHIP MELALUI DIMENSI SPIRITUAL	PDP
2215	LLDIKTI VII	Universitas Nahdlatul Ulama Sunan Giri	0724099101	AGUS SULISTIAWAN	Pengembangan Bioetanol Dari Umbi Iles-Iles Dengan Metode Fermentasi Hidrolisisat Untuk Bahan Bakar Alternatif	PDP
2216	LLDIKTI VII	Universitas Nahdlatul Ulama Sunan Giri	0721048606	ALIF YUANITA KARTINI	Hybrid Multivariate Adaptive Regression Splines-K Means untuk Pemetaan Resiko Persebaran Demam Berdarah Dengue di Kabupaten Bojonegoro	PDP
2217	LLDIKTI VII	Universitas Nahdlatul Ulama Sunan Giri	0719049202	ANISA FITRI	ANALISIS KEMAMPUAN KOMUNIKASI MATEMATIS SISWA KABUPATEN BOJONEGORO MELALUI SOAL MODEL PISA PADA ERA LITERASI DIGITAL PASCA PANDEMI COVID-19	PDP
2218	LLDIKTI VII	Universitas Nahdlatul Ulama Sunan Giri	0726058702	DENNY NURDIANSYAH	Pengembangan Portofolio Saham Dengan Model Markov-Switching dan Pola Candlestick Untuk Investasi Jangka Panjang	PDP
2219	LLDIKTI VII	Universitas Nahdlatul Ulama Sunan Giri	2104079104	GIATI ANISAH	PENGEMBANGAN INSTRUMEN ASESMEN AS LEARNING BERBASIS PROJEK UNTUK PEMBELAJARAN MENYIMAK BERBICARA MONOLOGIS DIALOGIS BERMUATAN KARAKTER BHINEKA TUNGGAL IKA	PDP
2220	LLDIKTI VII	Universitas Nahdlatul Ulama Sunan Giri	0708049004	HASTIE AUDYTRA	Analisis Penerapan Digital Government dalam Penyelenggaraan Pelayanan Publik Pemerintah Kabupaten Bojonegoro	PDP
2221	LLDIKTI VII	Universitas Nahdlatul Ulama Sunan Giri	0712078803	MUHAMMAD JAUHAR VIKRI	Penggunaan Energi Sel Surya dan Sensor Cahaya Pada Pembangkit Gelombang Ultrasonik Sebagai Alternatif Pengusir Hama	PDP
2222	LLDIKTI VII	Universitas Nahdlatul Ulama Sunan Giri	0704038906	NITA CAHYANI	Deteksi Breast Cancer dengan Pengembangan Machine Learning Model Berbasis Artificial Intelligence	PDP
2223	LLDIKTI VII	Universitas Nahdlatul Ulama Sunan Giri	0715059004	PELANGI EKA YUWITA	Fabrikasi dan Karakterisasi Membran Nano Karbon Aktif dari Kulit Jagung sebagai Adsorben pada Oli Bekas	PDP
2224	LLDIKTI VII	Universitas Nahdlatul Ulama Sunan Giri	0727029401	RAHMAT IRSYADA	Inovasi Metode SMART (Simple Multi Attribute Rating Technique) sebagai Sistem Deteksi Dini untuk Meminimalisasi Penyebaran COVID-19	PDP
2225	LLDIKTI VII	Universitas Nahdlatul Ulama Sunan Giri	0704048703	ROHMAD APRIYANTO	Analisis Keterampilan Teknik Bermain UKM Tenis Meja dalam Mewujudkan Konsep Kurikulum MBKM	PDP

2226	LLDIKTI VII	Universitas Nahdlatul Ulama Surabaya	8902600020	MUSLIMIN IBRAHIM	VISUAL ANALOGI: STRATEGI PEMBELAJARAN KARAKTER TERINTEGRASI SAINS PADA PEMBELAJARAN DARING DI SEKOLAH DASAR	PDKN
2227	LLDIKTI VII	Universitas Nahdlatul Ulama Surabaya	0722118701	TEGUH HERLAMBAH	Analisa dan Optimasi Rancangan Gerak Jari Robot Tangan Assistance (Finger Prosthetic Robotics Arm) untuk Penderita Paresis Upper Ekstremitas	PDKN
2228	LLDIKTI VII	Universitas Narotama	0701097503	MUHAMMAD IKHSAN SETIAWAN	GREEN ECONOMY, MODEL PRECAST FOAM WALL PANEL, UNTUK PEMBANGUNAN RUMAH MURAH CEPAT RAMAH LINGKUNGAN	PPS-PTM
2229	LLDIKTI VII	Universitas Nusantara PGRI Kediri	0028016701	RR FORIJATI	Pengembangan Inobel Media Interaktif Berbasis Kearifan Lokal Dalam Meningkatkan Literasi Keuangan Dan Kualitas Pembelajaran Akuntansi	PPS-PTM
2230	LLDIKTI VII	Universitas Nusantara PGRI Kediri	0717066601	SUBAGYO	Pengembangan E-Modul Ekonomi berbasis Problem-Based Learning dengan Pendekatan Hybrid Learning	PPS-PTM
2231	LLDIKTI VII	Universitas Pesantren Tinggi Darul ulum	0708037601	HERIN MAWARTI	Efektifitas Formulasi Polih herbal Pada Fungsi Organ Respirasi, Peningkatan Immunitas Dan Hepatoprotektif Pasien TBC	PDKN
2232	LLDIKTI VII	Universitas PGRI Wiranegara	0717128802	BADRIYAH WULANDARI	Linguistic Landscape di Kawasan Wisata Religi Makam KH Abdul Hamid Kota Pasuruan : Kajian Bahasa di Ruang Publik dengan Pendekatan Multimodal	PDP
2233	LLDIKTI VII	Universitas PGRI Wiranegara	0707078808	EDY GULLIT DUTA PAMUNGKAS	PEMANFAATAN TEPUNG SORGUM (Sorghum bicolor L) TIDAK LOLOS AYAKAN SEBAGAI BAHAN BAKU BERAS ANALOG LIWET INSTAN	PDP
2234	LLDIKTI VII	Universitas PGRI Wiranegara	0012036601	SUPRIYO	Pengembangan Media Digimco Dengan Pendekatan Etnomatematika untuk Membangun Pemahaman Siswa SMK	PDP
2235	LLDIKTI VII	Universitas Qomaruddin	0701128902	MOH. RIRIN ROSYIDI	Pengendalian dan Peningkatan Kualitas Produk Batu Nisan dengan Memanfaatkan Serabut Kelapa di Kota Gresik Menggunakan Seven Tools	PDP
2236	LLDIKTI VII	Universitas Qomaruddin	0720127602	NAILUL IZZAH	Pengembangan Smart-Work Performance Monitoring Berbasis Heart Rate Variability dengan Pendekatan Machine Learning	PDP
2237	LLDIKTI VII	Universitas Sunan Bonang	0719048305	DHINA MUSTIKANINGRUM	ESTIMASI SEKUESTRASI KARBON PADA TANAMAN POKOK HUTAN PRODUKSI DI KABUPATEN TUBAN, JAWA TIMUR	PDP
2238	LLDIKTI VII	Universitas Surabaya	0728118302	AMELIA LORENSIA	POLIMORFISME GEN NFkB1 DAN HUBUNGAN DENGAN EFEKTIFITAS OMEGA-3 DALAM MENURUNKAN LINGKAR PINGGANG PADA OBESITAS	PPS-PTM
2239	LLDIKTI VII	Universitas Surabaya	0728118302	AMELIA LORENSIA	EFEKTIVITAS OMEGA-3 DALAM MENURUNKAN TRIGLISERIDA DAN PROFIL POLIMORFISME GENETIK APOLIPOPROTEIN-B XBAI PADA PASIEN OBESITAS	PPS-PTM

2240	LLDIKTI VII	Universitas Surabaya	0728118302	AMELIA LORENSIA	PENGARUH POLIMORFISME GEN PPAR- $\alpha$ L162V SEBAGAI DETEKSI DINI TERHADAP PENYAKIT KARDIOVASKULAR DAN ARTEROSKLEROSIS PADA SINDROM METABOLIK	PPS-PTM
2241	LLDIKTI VII	Universitas Surabaya	0001115802	ANTONIUS ADJI P S	Pengembangan panduan identifikasi dan tata laksana interaksi antar obat pada pasien Covid-19 rawat inap	PPS-PTM
2242	LLDIKTI VII	Universitas Surabaya	0713027501	DINI KESUMA	SPECTROSCOPIC - FINGERPRINT DAN ANALISIS KEMOMETRIK DAUN SELEDRI UNTUK Mendukung SAINTIFIKASI JAMU	PPS-PTM
2243	LLDIKTI VII	Universitas Surabaya	0713027501	DINI KESUMA	VALIDASI METODE ANALISIS KEMOMETRIK DAUN SIRSAK DAN PRODUK KOMERSIAL MENGGUNAKAN INSTRUMEN DIAMOND ATR-FTIR	PPS-PTM
2244	LLDIKTI VII	Universitas Surabaya	0723076301	MARIANA WAHJUDI	Konstruksi dan analisis stabilitas aptamer berbasis DNA G-quadruplex untuk Biosensor Klebsiella pneumoniae	PPS-PTM
2245	LLDIKTI VII	Universitas Surabaya	0701127303	SULISTYO EMANTOKO DWI PUTRA	Pengembangan Metode Tes Prenatal untuk Memprediksi Potensi Diabetes di Masa Depan Melalui Evaluasi Metilasi cfDNA PDK4, GLUT4 dan FoxO1	PDKN
2246	LLDIKTI VII	Universitas Surabaya	0720086902	TJIE KOK	Efek Pemberian Probiotik Multistrain terhadap Kontrol Glukosa Darah, Tekanan Darah serta Mediator Inflamasi IL-6 pada pasien Diabetes Melitus Tipe 2 dengan Hipertensi	PPS-PTM
2247	LLDIKTI VII	Universitas Widya Gama	0705046801	ADYA HERMAWATI	INTERDEPENDENSI KONSEP & PEMODELAN : KOLABORASI STRATEGI MSDM DENGAN STRATEGI MARKETING TERINTEGRASI, UNTUK MENINGKATKAN KEUNGGULAN BERSAING PADA UKM INDUSTRI PARIWISATA DI JAWA TIMUR	PDKN
2248	LLDIKTI VII	Universitas Widya Gama	0710096901	NURIDA FINAHARI	Mengkaji Peran Sinkronisasi Kardiorespirasi Dalam Menumbuhkan Daya Resistensi dan Resiliensi Penari Terhadap Covid-19	PDKN
2249	LLDIKTI VII	Universitas Wijaya Kusuma Surabaya	0723048401	RIA TRI VINATA	Strategi dan Model Rekonstruksi Titik Dasar Geografis Indonesia : Re-Konfigurasi Garis Pangkal, Alur Laut Kepulauan Indonesia dan Median Line	PDKN
2250	LLDIKTI VII	Universitas Wiraraja	0714077402	ANIK ANEKAWATI	Pengembangan Spatial Error Model (SERM-SEM) dan Spatial Autoregressive Moving Average (SARMA-SEM) pada Structural Equation Modeling untuk Pemodelan Ketahanan Keluarga Terhadap Persebaran Covid-19 Kawasan Pedesaan (Studi Kasus: Kabupaten Sumenep)	PDKN
2251	LLDIKTI VII	Universitas Wiraraja	0722058201	HAFIDHAH	Efek Moderasi Kapabilitas Inovasi pada pengaruh Intellectual Capital dan Kinerja UMKM Keris di Madura	PKPT
2252	LLDIKTI VII	Universitas Wiraraja	0727088501	MOHAMMAD HERLI	Membangun Kinerja Berkelanjutan UMKM melalui Pengembangan Modal Intelektual pada Sentra Industri Keris di Sumenep	PKPT
2253	LLDIKTI VII	Universitas Wiraraja	0704018807	R. AMILIA DESTRYANA	Kajian Teknologi Produksi Enzim Protease Lokal dari Tanaman Liar Patik Mas dan Pemanfaatannya sebagai Agen Aktif dalam Ekstraksi Virgin Coconut Oil	PKPT

2254	LLDIKTI VII	Universitas Yos Sudarso	0704077201	SUYANTO	MENUMBUHKAN PARTISIPASI DAN PEMBERDAYAAN MASYARAKAT MENUJU KETAHANAN PANGAN DAN KEARIFAN LOKAL	PDP
2255	LLDIKTI VII	Universitas Yudharta Pasuruan	0708077401	ABDILLAH MUNDIR	Implementasi Bisnis Halal Network Indonesia masyarakat Muslim dan Non-Muslim Nongkojajar Kabupaten Pasuruan Pada Masa New Normal	PDP
2256	LLDIKTI VII	Universitas Yudharta Pasuruan	0729128406	ABDUL WAHID	Analisis Transformasi Antar Generasi Pekerja Pertanian di Kabupaten Pasuruan Masa Pandemi Covid 19	PDP
2257	LLDIKTI VII	Universitas Yudharta Pasuruan	0726077202	ARIEF TRI ARSANTO	Penanganan Data Tidak Seimbang Menggunakan Hybrid Method Resampling Pada Algoritma Naive Bayes Untuk Software Defect Prediction	PDP
2258	LLDIKTI VII	Universitas Yudharta Pasuruan	0707118706	ARIF FAIZIN	Deep pre-trained model menggunakan arsitektur densenet untuk identifikasi penyakit daun padi	PDP
2259	LLDIKTI VII	Universitas Yudharta Pasuruan	0704038304	ASLIKHAH	Fenomenologi Social Self Declare Sertifikasi Halal Bagi Pelaku UMKM Kuliner untuk Peningkatan Awareness Sertifikasi Halal di Kabupaten Pasuruan	PDP
2260	LLDIKTI VII	Universitas Yudharta Pasuruan	0726117902	AYIK PUSAKANINGWATI	DESAIN ALAT BANTU PEMISAH AMPAS KEDELAI PADA UMKM PRODUKSI TEMPE DI KABUPATEN PASURUAN DENGAN MENGGUNAKAN METODE DENYUT NADI DAN METODE RULA	PDP
2261	LLDIKTI VII	Universitas Yudharta Pasuruan	0721108605	M. IMRON MAS'UD	Model Pengelolaan Digital Disruption pada UMKM di kabupaten Pasuruan Masa Pandemi Covid 19	PDP
2262	LLDIKTI VII	Universitas Yudharta Pasuruan	0707088403	MAY AGUS SWANDHONO	TRANSFORMASI UMKM PRODUK UNGGULAN DI KABUPATEN PASURUAN PADA MASA PANDEMI COVID 19 MENGGUNAKAN TECHNOSOCIOPRENEUR	PDP
2263	LLDIKTI VII	Universitas Yudharta Pasuruan	0716109203	MUHAMMAD FAISHOL AMRULLOH	Diagnosa covid-19 pada rontgen dada menggunakan deep pre-trained multi model convolution neural network	PDP
2264	LLDIKTI VIII	Institut Ilmu Sosial dan Budaya Samawa Rea	0823129501	ABDURROZAQ	“PERANCANGAN BRANDING BARAPAN KEBO (KARAPAN KERBAU) SEBAGAI DESTINASI WISATA KABUPATEN SUMBAWA“	PDP
2265	LLDIKTI VIII	Institut Ilmu Sosial dan Budaya Samawa Rea	0825088603	GUSTU RAHMA DENI	“ISTANA DALAM LOKA SEBAGAI IDE PERANCANGAN BATIK SUMBAWA”	PDP
2266	LLDIKTI VIII	Institut Ilmu Sosial dan Budaya Samawa Rea	0822039002	NAJAMUDIN	PENGUNAAN BAHASA IKLAN DALAM PROMOSI DESA WISATA DI KABUPATEN SUMBAWA PROPINSI NUSA TENGGARA BARAT	PDP
2267	LLDIKTI VIII	Institut Pendidikan Nusantara Global	0817119201	AHMAD TAUFIK	Analisis Kemampuan Metakognisi Berdasarkan Self-Confidence Pada Pemahaman Konsep Matematika Kelas XI SMAN 1 Batu Kliang	PDP



2268	LLDIKTI VIII	Institut Pendidikan Nusantara Global	0815089401	AHMAD ZUHRI ROSYIDI	PENGGUNAAN TEKNIK SHADOWING DALAM MENINGKATKAN KEMAMPUAN SPEAKING MAHASISWA DI INSTITUT PENDIDIKAN NUSANTARA GLOBAL	PDP
2269	LLDIKTI VIII	Institut Pendidikan Nusantara Global	0810079103	BAIQ YULIA KURNIA WAHIDAH	Analisis Pengaruh Perayaan Bau Nyale sebagai Ikon Kawasan Pertamina Sirkuit Mandalika dalam Pelestarian Kearifan Lokal	PDP
2270	LLDIKTI VIII	Institut Pendidikan Nusantara Global	0803059401	HENDRA SURYADI	Pengaruh Penerapan Genre Based Instruction Terhadap Keterampilan Menulis Teks Eksposisi Siswa SMPN 3 Pringgarata	PDP
2271	LLDIKTI VIII	Institut Pendidikan Nusantara Global	0816049101	HOLLYSA ANDINI	Pemerolehan Bahasa Indonesia pada Anak Usia Balita di Lingkungan Polak Penyayang Kelurahan Gerunung sebagai Tolak Ukur Perekonomian dan Pendidikan Orang tua	PDP
2272	LLDIKTI VIII	Institut Pendidikan Nusantara Global	0831129008	MUHAMAD RIDWAN HABIBI	Pengaruh Model Numbered Head Together Terhadap Motivasi Belajar Siswa SD Tentang Keberagaman Karakteristik Individu Dalam Keluarga Muatan PKn	PDP
2273	LLDIKTI VIII	Institut Pendidikan Nusantara Global	0801038001	SUPARLAN	Upaya Mengembangkan Keterampilan Berbicara Bahasa Inggris Siswa Kelas 2 MTs Darul Aminin NW Aikmual Menggunakan Media Gambar	PDP
2274	LLDIKTI VIII	Institut Teknologi dan Bisnis STIKOM Bali	0818058702	DEDY PANJI AGUSTINO	MODEL RFM UNTUK CUSTOMER PROFILING TENANT INKUBATOR BISNIS STIKOM BALI DENGAN METODE K -MEANS DAN FUZZY C-MEANS	PDP
2275	LLDIKTI VIII	Institut Teknologi dan Bisnis STIKOM Bali	0803108601	I GUSTI PUTU HARDI YUDANA	Prediksi Dini Kondisi Long Covid pada Pasien Positif Covid-19 dengan Machine Learning	PDP
2276	LLDIKTI VIII	Institut Teknologi dan Bisnis STIKOM Bali	0801069103	I MADE SUANDANA ASTIKA PANDE	Implementasi Game Untuk Pembelajaran Tematik Dalam Upaya Meningkatkan Pemahaman Siswa	PDP
2277	LLDIKTI VIII	Institut Teknologi dan Bisnis STIKOM Bali	0813049001	I PUTU GEDE ABDI SUDIATMIKA	PENERAPAN OPTICAL CHARACTER RECOGNITION (OCR) PADA PROSES REGISTRASI PASIEN TES COVID-19 BERBASIS WEB	PDP
2278	LLDIKTI VIII	Institut Teknologi dan Bisnis STIKOM Bali	0806118504	I WAYAN GEDE LAMOPIA	PENGEMBANGAN MODEL BARU STRATEGI PEMULIHAN PARIWISATA BALI BERBASIS WISATA BERKELANJUTAN	PDP
2279	LLDIKTI VIII	Institut Teknologi dan Bisnis STIKOM Bali	0826039101	LUH PUTU SAFITRI PRATIWI	Pemodelan Regresi Nonparametrik Menggunakan Estimator Spline dan Kernel pada Data PDRB di Indonesia	PDP
2280	LLDIKTI VIII	Institut Teknologi dan Bisnis STIKOM Bali	0816108601	NI LUH RATNIASIH	Sistem Informasi untuk Menentukan Status Gizi Balita Pada Posyandu Menggunakan Metode K-Nearest Neighbor Berbasis Website	PDP
2281	LLDIKTI VIII	Institut Teknologi dan Bisnis STIKOM Bali	0820019101	NI MADE DWIJAYANI	CODING TANPA KOMPUTER: INTEGRASI COMPUTATIONAL THINKING DAN ETNOMATEMATIKA	PDP
2282	LLDIKTI VIII	Institut Teknologi dan Bisnis STIKOM Bali	0815039003	RIZA WULANDARI	Baliola : Transformasi Ekonomi Pelaku Seni Bali Berbasis Digital Economy	PDP

2283	LLDIKTI VIII	Institut Teknologi dan Kesehatan Bali	0818089202	ANAK AGUNG ISTRI MAS PADMISWARI	Identifikasi senyawa bioaktif dan potensi buah doum ( <i>Hyphaene thebaica</i> ) sebagai alternatif minuman antioksidan alami	PDP
2284	LLDIKTI VIII	Institut Teknologi dan Kesehatan Bali	0820068301	I PUTU GDE YUDARA SANDRA PUTRA	Pengaruh Acceptance and Commitment Therapy terhadap Kecemasan Mahasiswa D-IV Keperawatan Anestesiologi ITEKKES BALI Yang Sedang Menyusun Skripsi Di Masa Pandemi Covid-19	PDP
2285	LLDIKTI VIII	Institut Teknologi dan Kesehatan Bali	0812059301	I PUTU YUDA PRATAMA	Efektivitas dan Keamanan Penggunaan Favipiravir dan Remdesivir Pada Pasien COVID-19 Yang Menjalani Rawat Inap	PDP
2286	LLDIKTI VIII	Institut Teknologi dan Kesehatan Bali	0801079202	LIA PUSPITASARI	UJI AKTIVITAS INHIBITOR ENZIM TIROSINASE DAN ANTIOKSIDAN EKSTRAK BUNGA GEMITIR ( <i>Tagetes erecta</i> Linn.) SECARA INVITRO SEBAGAI WHITENING AGENT PADA FORMULASI LOSIO PENCERAH KULIT	PDP
2287	LLDIKTI VIII	Institut Teknologi dan Kesehatan Bali	0805039004	MADE ASMARANI DIRA	Formulasi dan evaluasi krim body scrub kombinasi ekstrak daun kelor ( <i>Moringa oleifera</i> L.) dan beras putih ( <i>Oryza sativa</i> L.) sebagai eksfolian	PDP
2288	LLDIKTI VIII	Institut Teknologi dan Kesehatan Bali	0825058303	PUTU INDRAYONI	Efek Cuka Aren ( <i>Arenga pinnata</i> Merr.) Terhadap Kadar Glukosa Darah dan Jumlah Islet Pankreas Tikus ( <i>Rattus norvegicus</i> ) yang Diinduksi Streptozotocin-Niacinamide	PDP
2289	LLDIKTI VIII	Institut Teknologi dan Kesehatan Bali	0802069004	PUTU RIMA SINTYADEWI	ANALISIS KARAKTERISTIK KIMIAWI DAN MIKROBIOLOGI KOMBUCHA BUNGA KECOMBRANG ( <i>Etligeria elatior</i> ) SEBAGAI MINUMAN FUNGSIONAL	PDP
2290	LLDIKTI VIII	Institut Teknologi dan Kesehatan Bali	0825068903	SARAH KARTIKA WULANDARI	PENGEMBANGAN METODE- EVALUASI PRAKTIK PEMBELAJARAN KEPERAWATAN	PDP
2291	LLDIKTI VIII	Institut Teknologi dan Kesehatan Bali	0821018501	SRI DEWI MEGAYANTI	Pengaruh Inovasi Video Edukasi Pencegahan Infeksi Covid-19 (EPIC-19) terhadap Self Care Diabetes di Masa Pandemi	PDP
2292	LLDIKTI VIII	Institut Teknologi dan Pendidikan Markandeya Bali	0826019002	I PUTU OKA SUARDANA, S.PD.,M.PD	Restorasi dan Dokumentasi Cerita Lisan sebagai Bahan Literasi Berbasis Kearifan Lokal di Desa Kedisn, Kintamani	PDP
2293	LLDIKTI VIII	Sekolah Tinggi Farmasi Mahaganasha	0819028701	GUSTI AYU DEWI LESTARI	Analisis Mutu Minyak Zaitun Yang Diperoleh Dari Buah Zaitun ( <i>Olea europaea</i> ) Dan Aplikasinya Sebagai Antikolesterol	PDP
2294	LLDIKTI VIII	Sekolah Tinggi Farmasi Mahaganasha	0808039103	I KOMANG TRI MUSTHIKA	Formulasi Dan Aktivitas Antioksidan Spray Gel Ekstrak Etanol Biji Anggur	PDP
2295	LLDIKTI VIII	Sekolah Tinggi Farmasi Mahaganasha	0816029301	PANDE MADE DESY RATNASARI	Analisis Drug Related Problems Pada Pengobatan Pasien COVID-19 Dengan Penyakit Penyerta Hipertensi Dan Diabetes Melitus Tipe 2	PDP
2296	LLDIKTI VIII	Sekolah Tinggi Ilmu Administrasi Muhammadiyah Selong	0827068901	SALMI YUNJAR BAHRI	MODEL PENGEMBANGAN PARIWISATA BERKELANJUTAN BERBASIS COLLABORATIVE STAKEHOLDER DALAM PERSPEKTIF SYSTEM DYNAMIC DI KABUPATEN LOMBOK TIMUR	PDP

2297	LLDIKTI VIII	Sekolah Tinggi Ilmu Ekonomi Bima	0826118502	PUJI MUNIARTY	Kredit Usaha Rakyat (KUR) Penguatan Kapasitas Bagi Petani Di Kota Bima	PDP
2298	LLDIKTI VIII	Sekolah Tinggi Ilmu Ekonomi Satya Dharma	0805049301	RIANA DEWI KARTIKA	Penguatan Peran Kewirausahaan Perusahaan meningkatkan Kinerja Operasi LPD melalui Budaya Organisasi berbasis Tri Hita Karana	PDP
2299	LLDIKTI VIII	Sekolah Tinggi Ilmu Ekonomi Yapis	0817059301	MUH. SYAHRU RAMADHAN	AKANKAH AUDIT FORENSIK DAN AUDIT INVESTIGASI DAPAT MENGOPTIMALKAN PENDETEKSIAN FRAUD PADA MASA PANDEMI COVID-19?	PDP
2300	LLDIKTI VIII	Sekolah Tinggi Ilmu Kesehatan Bali Wisnu Dharma Denpasar	0816039102	IWAN SAKA NUGRAHA	Hubungan Pelayanan Kefarmasian Terhadap Tingkat Kepuasan Peserta Vaksinasi COVID-19 di RS Tingkat II Udayana	PDP
2301	LLDIKTI VIII	Sekolah Tinggi Ilmu Kesehatan Kesdam IX/Udayana	0803129102	GUSTI AGUNG SRI GUNTARI	EFEKTIVITAS APLIKASI MOBILE JKN UNTUK MENINGKATKAN AKSES PELAYANAN KESEHATAN BAGI PESERTA JKN DI MASA PANDEMI COVID 19	PDP
2302	LLDIKTI VIII	Sekolah Tinggi Ilmu Kesehatan Kesdam IX/Udayana	0826119301	NI PUTU AYU WULAN NOVIYANTI	Keamanan Pangan dan Hygiene Sanitasi Makanan Tradisional Bali di Kawasan Pariwisata Kabupaten Badung	PDP
2303	LLDIKTI VIII	Sekolah Tinggi Ilmu Kesehatan Kesdam IX/Udayana	0810028702	NI PUTU EKA FEBIANINGSIH	PREVALENSI DAN FAKTOR DETERMINAN KEJADIAN BULLYING PADA REMAJA DI BALI	PDP
2304	LLDIKTI VIII	Sekolah Tinggi Ilmu Kesehatan Kesdam IX/Udayana	0824109101	PUTU RATNA SUPRIMA DEWI	Hubungan Antara Status Anemia dan Status Gizi dengan Kelelahan Kerja pada Wanita Tukang Suun di Kawasan Heritage Pasar Badung	PDP
2305	LLDIKTI VIII	Sekolah Tinggi Pariwisata Mataram	0831089004	AGUSMAN	Narasi Tiga Masjid Kuno Lombok sebagai Bahan Story Telling Pramuwisata	PDP
2306	LLDIKTI VIII	Sekolah Tinggi Pariwisata Mataram	0825039601	MUHAMMAD AZIZURROHMAN	Analisis Kesiapan Masyarakat Menghadapi KEK Mandalika Dengan Standar Sapta Pesona: Studi Kasus Desa Kuta Mandalika	PDP
2307	LLDIKTI VIII	Sekolah Tinggi Pariwisata Soromandi Bima	0817089301	MAHFUD	Pengembangan Perangkat Pembelajaran Higyene and Sanitation Berbasis Makanan Khas “Mbohi Dunggu” Menggunakan Model PBL untuk Meningkatkan Kemampuan Berpikir Kreatif Mahasiswa	PDP
2308	LLDIKTI VIII	STIE Bali Internasional Institute of Tourism Management	0826099203	ANAK AGUNG ISTRI NGURAH DYAH PRAMI	PERAN PEREMPUAN DAN KESETARAAN GENDER PADA SEKTOR EKONOMI KREATIF DI DESA PAKSEBALI	PDP
2309	LLDIKTI VIII	STIKES Bina Usada Bali	0809048502	ALFIERY LEDA KIO	Pengaruh Edukasi Kesehatan Melalui Media Sosial Terhadap Perilaku Pencegahan COVID-19 di Kalangan Mahasiswa STIKES Bina Usada Bali	PDP
2310	LLDIKTI VIII	STIKES Bina Usada Bali	0808029001	GEDE ARYA BAGUS ARISUDHANA	Pengaruh Keperawatan Suportif-Educatif COVID-19 Berbasis Messages Gateway Terhadap Kepatuhan Kunjungan Pengobatan Orang Dengan HIV AIDS	PDP

2311	LLDIKTI VIII	STIKES Bina Usada Bali	8858980018	I MADE ADI WAHYU UDAKSANA	Analisis Faktor Kesiapan Perawat Gawat Darurat dalam Menangani Wabah Penyakit Infeksi Emerging (PIE)	PDP
2312	LLDIKTI VIII	STIKES Bina Usada Bali	0810069202	NI LUH PUTU DIAN YUNITA SARI	PENGARUH ORHIBA (OLAHRAGA HIDUP BARU) TERHADAP TINGKAT KECEMASAN DAN TEKANAN DARAH LANSIA DALAM MASA PANDEMI DI KABUPATEN TABANAN PROVINSI BALI	PDP
2313	LLDIKTI VIII	STIKES Bina Usada Bali	0815019101	NI MADE EGAR ADHIESTIANI	PENGARUH METODE SIGEST (PIJAT OKSITOSIN DAN SUGESTIF) TERHADAP PRODUKSI ASI DAN PENINGKATAN BERAT BADAN BAYI	PDP
2314	LLDIKTI VIII	STIKES Griya Husada Sumbawa	0831128809	ABDUL HAMID	ANALISIS FAKTOR LINGKUNGAN TERKAIT DENGAN PREVALENSI KEJADIAN DEMAM BERDARAH DENGUE (DBD) PADA DAERAH SPORADIK DAN DAERAH ENDEMIK DI KABUPATEN SUMBAWA	PDP
2315	LLDIKTI VIII	STIKES Griya Husada Sumbawa	8891610016	ANAK AGUNG NGURAH KETUT RIYADI	Efektivitas Pendampingan kelas Gizi dengan pendekatan interprofessional collaboration (IPC) sebagai upaya penanggulangan Stunting di Wilayah Kerja Puskesmas Moyo Hilir	PDP
2316	LLDIKTI VIII	STIKES Griya Husada Sumbawa	0807089402	ASRI RENI HANDAYANI	Otonomi Perempuan Terhadap Kesehatan Reproduksi Dalam Perspektif Budaya Patriarki Pada Masa Pandemi Covid-19 Di Desa Tangkumpulit	PDP
2317	LLDIKTI VIII	STIKES Griya Husada Sumbawa	8994210021	HENDRI PURWADI	Explorasi Pengalaman, Peran dan fungsi Perawat dalam Pelaksanaan End-Of-Life Care Pada Pasien COVID-19 di RS Rujukan Provinsi NTB : Studi Kualitatif	PDP
2318	LLDIKTI VIII	STIKES Griya Husada Sumbawa	0809109101	HERNI HASIFAH	ANALISIS PERBANDINGAN TINGKAT KECEMASAN IBU TERKAIT PELAKSANAAN VAKSIN COVID 19 PADA ANAK (STUDI KASUS SEKOLAH DI WILAYAH KOTA DAN KAWASAN PESISIR) DI KABUPATEN SUMBAWA	PDP
2319	LLDIKTI VIII	STIKES Griya Husada Sumbawa	0813089601	LINA ETA SAFITRI	Perbandingan pengaruh promosi kesehatan menggunakan media audio dengan media audio-visual terhadap perilaku pencegahan penularan COVID-19 siswa SD di Desa Jotang Kabupaten Sumbawa	PDP
2320	LLDIKTI VIII	STIKES Griya Husada Sumbawa	0807119201	RAFI'AH	ANALISIS PENANGANAN LIMBAH MEDIS PADA RUMAH SAKIT RUJUKAN SELAMA PANDEMI COVID-19 KABUPATEN SUMBAWA	PDP
2321	LLDIKTI VIII	STIKES Hamzar Memben Lombok Timur	0801049201	APRIANI SUSMITA SARI	PENGARUH SIMULATION GAME PUZZLE TERHADAP PENINGKATAN PENGETAHUAN IBU TENTANG PENCEGAHAN STUNTING DAN POLA PEMBERIAN MAKAN PADA ANAK USIA 0-24 BULAN	PDP

2322	LLDIKTI VIII	STIKES Hamzar Memben Lombok Timur	0819059103	NURLATHIFAH N. YUSUF	PENGARUH PROMOSI KESEHATAN DENGAN MEDIA ANIMASI DAN CERAMAH TERHADAP PENGETAHUAN REMAJA PUTRI TENTANG KESEHATAN REPRODUKSI DI SMAN 1 SUELA LOMBOK TIMUR	PDP
2323	LLDIKTI VIII	STIKES Kusuma Bangsa	0821129202	BAIQ DESY RATNASARI	Pengaruh Suhu Dekoksi Terhadap Kadar Kurkumin dan Aktivitas Antioksidan Pada Kunyit ( <i>Curcuma longa</i> ) dan Temulawak ( <i>Curcuma zanthorrhiza</i> )	PDP
2324	LLDIKTI VIII	STIKES Kusuma Bangsa	0806129302	DEDY ARISJULYANTO	Peningkatan Pengetahuan dan perilaku Health Promoting University Mahasiswa STIKES KUSUMA BANGSA	PDP
2325	LLDIKTI VIII	STIKES Kusuma Bangsa	0808049202	KHAIRUL PAHMI RAHMAWATI	Analisis Ekstrak Jeruk Nipis Sebagai Obat Terapi Penyembuhan Penyakit Gastritis dengan metode GC-MS	PDP
2326	LLDIKTI VIII	STIKES Panca Atma Jaya	0811058701	I MADE RAI MAHARDIKA	Efektifitas Media Edukasi Leaflet dan Video melalui aplikasi Whatsapp terhadap Pengetahuan Pasien DM Tipe 2	PDP
2327	LLDIKTI VIII	STIKES Rana Wijaya	0801119301	EKA LUTFIATUS SOLEHAH	PSIKOEDUKASI KETANGGUHAN KELUARGA PASIEN DENGAN GANGGUAN JIWA DALAM MENGATASI MASALAH PSIKOSOSIAL PADA MASA TRANSISI PANDEMI COVID-19 DI WILAYAH KABUPATEN BULELENG -BALI	PDP
2328	LLDIKTI VIII	STIKES Yahya Bima	0803029002	ZULKARNAIN	Evaluasi Efektifitas Edukasi Metode Games PHBS Protokol Kesehatan Sebagai Upaya Pencegahan Penyebaran Covid-19 Dimasa Pembelajaran Tatap Muka pada SLTP Di Kecamatan Woha Kabupaten Bima	PDP
2329	LLDIKTI VIII	STIKES Yarsi Mataram	0809019001	LALU UNSUNNIDHAL	Karakterisasi dan Uji Sitotoksik Formulasi Nanopartikel PLGA-pcDNA 3.1-SB3-HBcAg dari Gel Retardation Assay sebagai Delivery Agent Kandidat Vaksin DNA Hepatitis B	PDP
2330	LLDIKTI VIII	STKIP Al Amin Dompu	0827108803	AIDIN	IMPLEMENTASI HAND PUPPET DALAM UPAYA MENGURANGI INTENSITAS PENGGUNAAN SMARTPHONE PADA SISWA SEKOLAH DASAR DI MASA PANDEMI COVID-19	PDP
2331	LLDIKTI VIII	STKIP Al Amin Dompu	0818069101	NASRUDDIN	PENGEMBANGAN FRANCHISE SYSTEM BERBASIS ANDROID DALAM UPAYA OPTIMALISASI HASIL PENJUALAN PELAKU USAHA KECIL MENENGAH (UKM) AYAM BROILER DI MASA PANDEMI COVID-19	PDP
2332	LLDIKTI VIII	STKIP Bima	0809029001	ANITA RAHMAWATI	Analisis Pelaksanaan Kurikulum 2013 Dalam Meningkatkan Kualitas Pembelajaran Daring Pasca Pandemi	PDP
2333	LLDIKTI VIII	STKIP Bima	0823077904	GUNAWAN	Efektifitas Dan Loss Learning Pembelajaran Matematika Dengan Metode Blended Di Era Pandemic Covid-19	PDP
2334	LLDIKTI VIII	STKIP Bima	0805098703	MURTALIB	PENGEMBANGAN LEMBAR KERJA MAHASISWA ELEKTRONIK (E-LKM) INTERAKTIF BERBANTUAN LIVEWORKSHEET DALAM MENINGKATKAN EFEKTIFITAS PERKULIAHAN DARING	PDP

2335	LLDIKTI VIII	STKIP Bima	0802057801	NUR SYARIFUL AMIN	Pengembangan Pembelajaran Blended Learning Untuk Meningkatkan Keterampilan Abad 21 Siswa SMAN 2 Kota Bima	PDP
2336	LLDIKTI VIII	STKIP Harapan Bima	0817059302	ABAS OYA	Penerapan Video Recording Task untuk Meningkatkan Speaking Skill Bahasa Inggris Mahasiswa PGSD STKIP Harapan Bima	PDP
2337	LLDIKTI VIII	STKIP Harapan Bima	0815069301	ARDI RAHMAWAN	PENERAPAN DUA ISP (INTERNET SERVICE PROVIDER) UNTUK MENINGKATKAN KECEPATAN KONEKSI JARINGAN INTERNET MURAH RT RW NET DI KELURAHAN SANTI	PDP
2338	LLDIKTI VIII	STKIP Harapan Bima	0807049204	FIRMANSAH	PENGEMBANGAN LKPD IPA BERBASIS INKUIRI TERBIMBING UNTUK MENINGKATKAN LITERASI SAINS SISWA	PDP
2339	LLDIKTI VIII	STKIP Harapan Bima	0827059401	LISDA RAMDHANI	MENUMBUHKEMBANGKAN LITERASI NUMERASI PADA MASA PANDEMI COVID-19 MATERI STATISTIKA SISWA SMA	PDP
2340	LLDIKTI VIII	STKIP Harapan Bima	0802109501	NURFIDAH	Penerapan Penilaian Autentik Guru Bahasa Indonesia dalam Pembelajaran Menulis Teks Anekdote Berbasis Proyek di SMA, SMK, dan MA di Kecamatan Wera	PDP
2341	LLDIKTI VIII	STKIP Harapan Bima	0828089201	RANDI ARDIANSYAH	KONDISI SOSIAL EKONOMI DAN PENDIDIKAN ANAK PADA RUMAH TANGGA TENAGA KERJA WANITA (TKW)	PDP
2342	LLDIKTI VIII	STKIP Harapan Bima	0822099501	SUHARTI	Upaya Peningkatan Literasi Membaca dan Menulis Bahasa Inggris berbasis Kearifan Lokal pada Pembelajaran Muatan Lokal Menggunakan Model 4C	PDP
2343	LLDIKTI VIII	STKIP Harapan Bima	0812128804	SYAIFUL ISLAMI	PENGEMBANGAN INSTRUMEN PENILAIAN BERBASIS BLENDED LEARNING SEBAGAI UPAYA ADAPTASI BELAJAR DI MASA PANDEMI COVID 19	PDP
2344	LLDIKTI VIII	STKIP Harapan Bima	0803029103	WIDIA	PENGGUNAAN PROTOTYPE LISTRIK TENAGA BAYU UNTUK MENINGKATKAN BERPIKIR KREATIF SISWA SMP TERHADAP LITERASI ENERGI TERBARUKAN	PDP
2345	LLDIKTI VIII	STKIP Paracendekia N W Sumbawa	0802109002	RINA SUSILOWATI	Pengembangan Applet GeoGebra pada Materi Distribusi Peluang dan Pengujian Hipotesis	PDP
2346	LLDIKTI VIII	STKIP Taman Siswa Bima	0801049302	AHYAR	Peningkatan Kemampuan Literasi Dasar Membaca Peserta Didik di Sekolah Dasar Melalui Penerapan Model Pembelajaran TaRL (Teaching at The Right Level)	PDP
2347	LLDIKTI VIII	STKIP Taman Siswa Bima	0823098701	ASRIYADIN	Pengembangan Instrumen Kreativitas Berbasis Ethnomathematics Melalui Model Brain Based Learning untuk Meningkatkan Kemampuan Bernalar Kritis dalam Mewujudkan Profil Pelajar Pancasila	PDP
2348	LLDIKTI VIII	STKIP Taman Siswa Bima	0805109001	DESY NINGSIH KOMALASARI	Upaya Meningkatkan Kemampuan Siswa dengan Kesulitan Belajar dalam Memanfaatkan Media flashcard di Mis Sakuru Kecamatan Monta Kabupaten Bima	PDP
2349	LLDIKTI VIII	STKIP Taman Siswa Bima	0808059201	EWAN IRAWAN	PENGEMBANGAN MODUL ESP UNTUK MAHASISWA PROGRAM STUDI PENJASKESREK STKIP TAMAN SISWA BIMA	PDP

2350	LLDIKTI VIII	STKIP Taman Siswa Bima	0809098601	MARDIAN ANDRIANI	Pangan Lokal (Granola Moringa) Sebagai Makanan Tambahan Pencegah Stunting Pada Balita Gizi Kurang di Puskesmas Dompu Barat Kabupaten Dompu	PDP
2351	LLDIKTI VIII	STKIP Taman Siswa Bima	0822099301	MUHAMMAD ZIAULHAQ	Model Manajemen Kelas Bagi Anak Lamban Belajar di Era New Normal pada SDN 13 Kolo Kota Bima	PDP
2352	LLDIKTI VIII	STKIP Taman Siswa Bima	0828018401	NURMANSYAH	PENGEMBANGAN E-EVALUATION TEMATIK BERBASIS GAMIFICATION LEARNING UNTUK PENINGKATAN LITERASI TEKNOLOGI DI SEKOLAH DASAR	PDP
2353	LLDIKTI VIII	STKIP Taman Siswa Bima	0813039601	RAKHMATUL UMMAH	Pengaruh Pembelajaran Informal Kooperatif TWPS Untuk Meningkatkan Kemampuan Berpikir Kritis Peserta Didik Berbantuan Utapps LMS : Google Classchoology	PDP
2354	LLDIKTI VIII	STKIP Taman Siswa Bima	0822028802	RAMLI	MENINGKATKAN KEMAMPUAN MENULIS TEKS DESKRIPTIF MAHASISWABAHASA INGGRIS SEMESTER II STKIP TAMAN SISWA BIMAMELALUI DIRECT OBJECT WRITING METHOD WITH REALIA	PDP
2355	LLDIKTI VIII	STKIP Taman Siswa Bima	0809068803	RONI IRAWAN	Analisis Adaptasi Pelaksanaan MBKM Dalam Kurikulum Perguruan Tinggi Akademik Di STKIP Taman Siswa Bima (Telaah Studi Pada Prodi PGSD, PJKR, Dan Pendidikan Matematika; Hibah Program Bantuan Prodi Menerapkan Kerja Sama Kurikulum MBKM)	PDP
2356	LLDIKTI VIII	STKIP Taman Siswa Bima	0829099301	SURYA NINGSYIH	PENGEMBANGAN LKPD TEMATIK BERBASIS ETNOSAINS UNTUK MENINGKATKAN KETERAMPILAN PROSES SAINS DAN KARAKTER BUDAYA PESERTA DIDIK PADA MATA PELAJARAN IPA SEKOLAH DASAR	PDP
2357	LLDIKTI VIII	STKIP Taman Siswa Bima	0824079201	SYAHRIANI YULIANCI	PENINGKATAN KEMAMPUAN PEMODELAN MATEMATIS DAN PEMAHAMAN SIMBOLIK FISIKA PADA SISWA SMA MELALUI PEMBELAJARAN INQUIRY BERORIENTASI LITERASI NUMERASI	PDP
2358	LLDIKTI VIII	STKIP Taman Siswa Bima	0830118502	WALIYUDIN	Peningkatan kemampuan dan potensi belajar mahasiswa pada matakuliah Intermediate Reading dengan penerapan model Pembelajaran Berdiferensiasi (PB)	PDP
2359	LLDIKTI VIII	STKIP Yapis Dompu	0812119101	ANGGA PUTRA	Pengembangan Buku Siswa Tematik Tema Indahya Kebersamaan “Rawi Rasa” Menggunakan Pendekatan Kontekstual untuk Siswa Sekolah Dasar	PDP
2360	LLDIKTI VIII	STKIP Yapis Dompu	0802088201	ARIFIN	Pengembangan Aplikasi Al-Qur`an Berbasis Android dan Budaya Lokal “Nggahi Mbojo”	PDP
2361	LLDIKTI VIII	STKIP Yapis Dompu	0801079401	EKA YULIANTI	Pengembangan Buku Ajar Apresiasi Puisi “Kapatu Cambe” Menggunakan Strategi Anticipation Guide untuk Mahasiswa	PDP

2362	LLDIKTI VIII	STKIP Yapis Dompu	0813028502	HUSNUL Khatimah	PERANGKAT PEMBELAJARAN SEJARAH INDONESIA MASA HINDU-BUDHA PURA AGUNG UDAYA PARWATA TAMBORA MENGGUNAKAN PJBL UNTUK MENINGKATKAN KEMAMPUAN BERPIKIR KRITIS MAHASISWA	PDP
2363	LLDIKTI VIII	STKIP Yapis Dompu	0804098501	IDHAR	Pengembangan Perangkat Pembelajaran PAI Berbasis Budaya "Landa ro Kabunga Piti" Menggunakan PJBL Untuk Mengembangkan Kreativitas Mahasiswa	PDP
2364	LLDIKTI VIII	STKIP Yapis Dompu	0813097302	ILYAS	Pengembangan Perangkat Pembelajaran Teori Belajar dan Pembelajaran Model PBL Berbasis Kearifan Lokal "Kaco'i Angi" untuk Meningkatkan Sikap Kritis Mahasiswa Terhadap Nilai-Nilai Multikulturalisme	PDP
2365	LLDIKTI VIII	STKIP Yapis Dompu	0817039105	INDAH AFRIANTI	Pengembangan Perangkat Pembelajaran English for Computer Berbasis Ekolinguistik "Leksikon dalam Bahasa Mbojo" Untuk Mengembangkan Kemampuan Berpikir Kreatif Mahasiswa.	PDP
2366	LLDIKTI VIII	STKIP Yapis Dompu	0811119003	NUR WAHYUNI	PENGEMBANGAN PERANGKAT PEMBELAJARAN BLENDED LEARNING PADA MATA KULIAH SPEAKING MENGGUNAKAN "RAWA MBOJO" UNTUK MENGEMBANGKAN KREATIVITAS MAHASISWA	PDP
2367	LLDIKTI VIII	STKIP Yapis Dompu	0830128802	RIZZALUDIN	PENGEMBANGAN PERANGKAT PEMBELAJARAN SEJARAH SOCIAL EKONOMI BERBASIS "NTADI RA NTEDI" MENGGUNAKAN PEMBELAJARAN BERBASIS PROYEK UNTUK MENINGKATKAN KEMAMPUAN BERPIKIR KRITIS MAHASISWA	PDP
2368	LLDIKTI VIII	STKIP Yapis Dompu	0828078802	SUMIYATI	Pengembangan Bahan Ajar Sejarah Lokal Menggunakan Bo' Sangaji Kai Berbasis Project Based Learning untuk meningkatkan kemampuan berpikir kritis mahasiswa	PDP
2369	LLDIKTI VIII	STMIK Lombok	0815128201	HAIRUL FAHMI	e-SCM Internet Service Provider (ISP) Studi Kasus PT.Rinjani Citra Solusi	PDP
2370	LLDIKTI VIII	STMIK Lombok	0813108602	ICHWAN PURWATA, S.S.,MA	Optimasi Kinerja Node MCU ESP32 CAM Pada Prototype Alat Penangkap Gambar Pelaku Kejahatan	PDP
2371	LLDIKTI VIII	STMIK Lombok	0805078901	LALU MUTAWALLI	Model Formal Concept Analysis untuk memprediksi Faktor-faktor Keberhasilan UMKM di Masa Pandemi (Studi Kasus: Kabupaten Lombok Tengah)	PDP
2372	LLDIKTI VIII	STMIK Primakara	0812079201	A.A. ISTRI ITA PARAMITHA	Deteksi Kendaraan Lalu Lintas Menggunakan Artificial Intelligence Untuk Mendukung Denpasar Smart City	PDP
2373	LLDIKTI VIII	STMIK Primakara	0814087501	I MADE ARTANA	Penerapan Data Mining Untuk Menentukan Strategi Promosi Produk Industri Kreatif UMKM Kota Denpasar Pasca Pandemi Covid19	PDP
2374	LLDIKTI VIII	STMIK Primakara	0822127101	I WAYAN DIANA PUTRA ADNYANA	Perancangan Sistem Informasi Akuntansi Berbasis Digital bagi UKM	PDP



2375	LLDIKTI VIII	STMIK Primakara	0828029301	NENGAH WIDYA UTAMI	Text Mining dalam Analisis Sentimen Pembelajaran Daring di Masa Pandemi Covid19 Menggunakan Algoritma K-Nearest Neighbor (Studi Kasus: STMIK Primakara)	PDP
2376	LLDIKTI VIII	STMIK Primakara	0828089402	PUTRI ANUGRAH CAHYA DEWI	IMPLEMENTASI GREEN MATH LEARNING BERBANTUAN EDPUZZLE TERHADAP KEMAMPUAN PEMECAHAN MASALAH	PDP
2377	LLDIKTI VIII	STMIK Primakara	0424098806	TIAWAN	Penerapan Agile Method & BMC (Business Model Canvas) Pada Startup UMKMEKSPOR.ID Sebagai Usaha peningkatan Ekspor produk UMKM, pertanian dan agro Indonesia dalam masa Pandemi	PDP
2378	LLDIKTI VIII	Universitas 45 Mataram	0807089401	IRMA EL-MIRA HUSBUYANTI	JUDUL USULAN STRATEGI SOSIALISASI PERDA PENCEGAHAN PERNIKAHAN DINI DI MASA PANDEMI (Analisis Strategi Sosialisasi Perda Nomor 5 tahun 2021 tentang Pencegahan Perkawinan Anak oleh Pemerintah Kabupaten Lombok Timur di Masa Pandemi Covid-19)	PDP
2379	LLDIKTI VIII	Universitas 45 Mataram	0811017702	LALU SAMSUL RIZAL	KINERJA PERTUMBUHAN DAN SINTASAN KARANG YANG DITRANSPLANTASIKAN PADA MEDIA GANTUNG	PDP
2380	LLDIKTI VIII	Universitas Bali Dwipa	0811079401	I DEWA AYU DWIKA PUSPITA DEWI	Analisa Hubungan Faktor Resiko Bunuh Diri Terhadap Intensi Bunuh Diri di Indonesia Berdasarkan Data Pengguna Layanan LISA Helpline	PDP
2381	LLDIKTI VIII	Universitas Bali Dwipa	0822067901	I WAYAN SUARTAWAN	EVALUASI EFEKTIVITAS MEDIA KOMUNIKASI PEMASARAN DIGITAL DESA WISATA BERBASIS WEBSITE DENGAN MODEL ICTRT FOR MOBILE: STUDI KASUS MARKETPLACE GODEVI	PDP
2382	LLDIKTI VIII	Universitas Bali Dwipa	0825069601	NI LUH PUTU MIA LESTARI DEVI	PEMBERDAYAAN MASYARAKAT MELALUI ERGO-ENTREPRENEURSHIP UNTUK MENGURANGI KELELAHAN SERTA MENINGKATKAN MOTIVASI KERJA DAN PRODUKTIVITAS PEMBUAT JAJA SENGAIT DI DESA SADING MENGWI BADUNG BALI	PDP
2383	LLDIKTI VIII	Universitas Bali Dwipa	0808039601	NI PUTU SRI ARNITA	IMPLEMENTASI ERGO-ENTREPRENEURSHIP SECARA PARTISIPATORI MENGURANGI KEBOSANAN DAN STRES AKIBAT KERJA SERTA MENINGKATKAN SIKAP KEWIRUSAHAAN PEKERJA PEMBUAT PIRANTI UPAKARA DI DESA PELIATAN UBUD GIANYAR BALI	PDP
2384	LLDIKTI VIII	Universitas Bali Internasional	0818088001	AGNES AYU BIOMI	Efek Paparan Pestisida Terhadap Kadar Serum Kolinesterase, Glukosa, Dan Fungsi Kognitif Petani di Kabupaten Badung.	PDP
2385	LLDIKTI VIII	Universitas Bali Internasional	0806098102	ARITYA WIDIANTI	Fungsi Keluarga Ditinjau dari Resiliensi pada Keluarga Anak Autism Syndrome Disorder (ASD) di Masa Pandemi Covid-19	PDP
2386	LLDIKTI VIII	Universitas Bali Internasional	0818118504	DHIANCINANTYAN WINDYDACA BRATA PUTRI	STUDI EKSPLORASI USADA RARE DALAM PENGOBATAN PENYAKIT INFLUENZA PADA ANAK DI KECAMATAN KINTAMANI, PROVINSI BALI	PDP

2387	LLDIKTI VIII	Universitas Bali Internasional	0813089201	I NYOMAN MAHAYASA ADIPUTRA	Health Recommender System Berdasarkan Pemeriksaan Laboratorium Menggunakan Algoritma Forward Chaining	PDP
2388	LLDIKTI VIII	Universitas Bali Internasional	0827049102	I PUTU PRISA JAYA	Efek Pemakaian Masker Terhadap Saturasi Oksigen Dan Denyut Nadi Pada Aktivitas Naik Tangga di Area Publik	PDP
2389	LLDIKTI VIII	Universitas Bali Internasional	0828109001	KOMANG TRI ADI SUPARWATI	Analisis Hubungan Pengetahuan Dan Sikap Terhadap Perilaku Pengelolaan Limbah Masker Medis Pada Pedagang Di Pasar Tradisional Bali	PDP
2390	LLDIKTI VIII	Universitas Bali Internasional	0804119001	NI MADE IRENE NOVIANTI ASTANINGTIAS	Kepercayaan Diri Remaja Awal Ditinjau dari Intensitas Penggunaan Media Sosial di Era Digital 4.0	PDP
2391	LLDIKTI VIII	Universitas Bali Internasional	0809028901	NI MADE MAHARIANINGSIH	Optimasi Sodium Lauril Sulfat Dan Natrium Chlorida Pada Sabun Cair Ekstrak Lidah Buaya Dengan Metode Simplex Lattice Design	PDP
2392	LLDIKTI VIII	Universitas Bali Internasional	0813109001	NI MADE WIDNYANI	Pengaruh Disrupsi Digital Menggunakan Content Marketing Terhadap Keputusan Pembelian Produk Pada UMKM di Kota Denpasar	PDP
2393	LLDIKTI VIII	Universitas Bali Internasional	0826088901	PUTU IKA FARMANI	Hubungan Literasi Kesehatan Dengan Perilaku Hidup Bersih dan Sehat (PHBS) Pada Tatanan Rumah Tangga di Wilayah Kerja Puskesmas I Tabanan, Bali	PDP
2394	LLDIKTI VIII	Universitas Bali Internasional	0812108802	PUTU PRAYASCITTADEVI EMPUADJI	Pengaruh Pemberian Kombinasi Ekstrak Daun Salam (Syzygium Polyanthum (Wight) Walp) Dan Daun Gambir (Uncaria Gambir (Hunter) Roxb) Terhadap Penurunan Kadar Asam Urat, Glukosa, Dan Kolesterol Tikus Jantan Galur Wistar (Rattus Novergicus L.)	PDP
2395	LLDIKTI VIII	Universitas Bali Internasional	0814089301	PUTU VIERDA LYA SUANDARI	PEMANFAATAN MEDIA SOSIAL DAN EFIKASI DIRI TERHADAP PENERAPAN PERILAKU SEHAT DALAM PERUBAHAN AKTIVITAS PERILAKU KEAGAMAAN DI TEMPAT IBADAH BERBASIS KEARIFAN LOKAL DI PROVINSI BALI	PDP
2396	LLDIKTI VIII	Universitas Bali Internasional	0829039502	VITALIA FINA CARLA RETTOBJAAN	Peran National Culture Sebagai Moderasi Pengaruh Digital Marketing Terhadap Minat Beli Konsumen (Studi Kasus Pada Pengguna Tokopedia Di Kota Denpasar)	PDP
2397	LLDIKTI VIII	Universitas Cordova	0830108903	AHMAD ZULFIKAR	PENGARUH KEPEMIMPINAN MELAYANI KEPALA SEKOLAH DAN BUDAYA KERJA TERHADAP PRODUKTIVITAS SEKOLAH PADA MASA COVID-19 DI SMA KABUPATEN SUMBAWA BARAT	PDP
2398	LLDIKTI VIII	Universitas Cordova	0821039003	EKA SISWANTARA	DEVELOPING PRAGMATIC-BASED MATERIALS FOR ENGLISH SPEAKING CLASS IN CORDOVA UNIVERSITY	PDP
2399	LLDIKTI VIII	Universitas Cordova	0805098704	MINTEN AYU LARASSATI	Peningkatan SDM Guru Profesional Di Kabupaten Sumbawa Barat Dengan Literasi Baru Guna Menghadapi Era Revolusi Industri 4.0	PDP

2400	LLDIKTI VIII	Universitas Cordova	0808079201	PURYADI	Peningkatan Angka Peroksida Minyak Sumbawa Melalui Proses Ozonasi Menggunakan Reaktor Double Dielectric Barrier Discharge (DDBD) Plasma	PDP
2401	LLDIKTI VIII	Universitas Cordova	0803047601	RAHMAWATI	ANALISIS TRUE CUSTOMER NEEDS PRODUK RAJA MENGGUNAKAN MODEL KANO DAN QUALITY FUNCTION DEPLOYMENT PADA UMKM TIU RAMATA DI KABUPATEN SUMBAWA	PDP
2402	LLDIKTI VIII	Universitas Cordova	0804028402	SUMARLIN	Pembangunan Pedesaan Berbasis 'Basiru' di Desa Selante Kabupaten Sumbawa	PDP
2403	LLDIKTI VIII	Universitas Dhyana Pura	0808127901	DERMAWAN WARUWU	MODEL PEMBERDAYAAN MASYARAKAT LOKAL MELALUI TOURISM ENTREPRENEURSHIP PADA DESTINASI PARIWISATA SUPER PRIORITAS DALAM PEMULIHAN EKONOMI DAN PARIWISATA NASIONAL	PDKN
2404	LLDIKTI VIII	Universitas Dhyana Pura	0803078801	NI KADEK YUNITA SARI	Potensi Fitofarmaka Kombinasi Ekstrak Rimpang Jahe Merah dan Daun Alpukat sebagai Antioksidan dan Antimikroba	PKPT
2405	LLDIKTI VIII	Universitas Gunung Rinjani	0829098902	ABDUL MAJID JUNAIDI	Project Based Learning Menggunakan Pendekatan Higher Order Thinking Skills (HOTS) Untuk Meningkatkan Kemampuan Mahasiswa Abad 21 Di Universitas Gunung Rinjani	PDP
2406	LLDIKTI VIII	Universitas Gunung Rinjani	0831127711	JUNAIDI	Analisis Efektifitas Pengelolaan Kawasan Konservasi Perairan Gili Terawangana Pada Zona Perikanan Berkelanjutan di Masa Pandemi Covid 19	PDP
2407	LLDIKTI VIII	Universitas Gunung Rinjani	0809069201	KAROMI	Analisis Dampak Penerapan Program Profil Pelajar Pancasila untuk Pencegahan Perkawinan Anak di Kabupaten Lombok Timur	PDP
2408	LLDIKTI VIII	Universitas Gunung Rinjani	0831126652	MASHUR	Analisis Pengelolaan kelas Bahasa Inggris pada Masa Covid 19 di Pondok Pesantren Kabupaten Lombok Timur	PDP
2409	LLDIKTI VIII	Universitas Hindu Indonesia	0809099102	GEDE AGUS DIAN MAHA YOGA	Analisis Spasial Tingkat Kemiskinan Daerah Kabupaten/Kota di Provinsi Bali Tahun 2016–2020	PDP
2410	LLDIKTI VIII	Universitas Hindu Indonesia	0827107701	I KADEK ANDY ASMARAJAYA	Implementasi Aplikasi Dharma Gita Sekar Madya Sebagai Media Konservasi Budaya Bali Menggunakan Successive Approximation Model (SAM) Berbasis Android	PDP
2411	LLDIKTI VIII	Universitas Hindu Indonesia	0813049401	KOMANG INDRA APSARIDEWI	Interaksi Hukum Daerah dan Hukum Adat dalam Sistem Pengamanan Terpadu Berbasis Desa Adat (Sipandu Beradat) di Bali	PDP
2412	LLDIKTI VIII	Universitas Hindu Indonesia	0805039201	NI NYOMAN ADITYARINI ABIYOGA VENA SWARA	Penguatan Keunggulan Bersaing BUMDes Melalui Local Wisdom Dalam Pemulihan Ekonomi di Provinsi Bali Pasca Pandemi Covid -19	PDP

2413	LLDIKTI VIII	Universitas Hindu Indonesia	0802079301	NI PUTU YENI YULIANTARI	Peran Budaya Organisasi Tri Hita Karana Dalam Memoderasi Hubungan Corporate Social Responsibility dan Inovasi Produk Hijau Terhadap Kinerja Industri Kecil dan Menengah di Kota Denpasar	PDP
2414	LLDIKTI VIII	Universitas Hindu Indonesia	0830038202	PUTU YUDY WIJAYA	Respons atas Kebijakan Investasi dan Keberadaan Industri Minuman Fermentasi dan/atau Destilasi Khas Bali (Arak Bali)	PDKN
2415	LLDIKTI VIII	Universitas Mahasaraswati Denpasar	0031126142	I KETUT SUMANTRA	ANALISIS BEBAN PENCEMARAN LIMBAH TAMBAK UDANG DAN PERSEPSI STAKEHOLDER DALAM MELESTARIKAN KUALITAS PERAIRAN PESISIR.	PPS-PTM
2416	LLDIKTI VIII	Universitas Mahasaraswati Denpasar	0815046401	I KETUT WIDNYANA	PRODUK FORMULASI RIZOBAKTERI PENGINDUKSI KETAHANAN TANAMAN SECARA SISTEMIK BERBASIS PGPR (PLANT GROWTH PROMOTING RIZOBACTERIA) UNTUK MENGENDALIKAN PENYAKIT TANAMAN PADI	PTKN
2417	LLDIKTI VIII	Universitas Mahasaraswati Denpasar	0816089102	I MADE WAHYU WIJAYA	Daur Ulang Sampah Pura di Pulau Bali menjadi Briket Refused Derived Fuel (RDF) sebagai Sumber Energi Alternatif	PTKN
2418	LLDIKTI VIII	Universitas Mahasaraswati Denpasar	0809109202	LISTIHANI	Hubungan antara Wereng Batang Coklat dengan Virus Kerdil Rumput pada Tanaman Padi, serta Teknik Pengendalian yang Ramah Lingkungan	PDKN
2419	LLDIKTI VIII	Universitas Mahasaraswati Denpasar	0820108201	NI WAYAN RUSTIARINI	Model Praktik Berkelanjutan (Sustainability) pada UKM di Provinsi Bali: Peran Strategi Social Responsibility dan Manajemen Risiko	PDKN
2420	LLDIKTI VIII	Universitas Muhammadiyah Mataram	0807068402	HIJRIL ISMAIL	Model Pembelajaran Problem Based Learning Membaca Akademik Melalui Blended Learning	PDKN
2421	LLDIKTI VIII	Universitas Muhammadiyah Mataram	0823078802	INTAN DWI HASTUTI	Karakterisasi Etnomatematika Suku SASAMBO Dalam Aktivitas Metakognitif Siswa Sekolah Dasar	PDKN
2422	LLDIKTI VIII	Universitas Nahdlatul Ulama Nusa Tenggara Barat	0822028101	AHMAD FAUZAN	KECERDASAN EMOSIONAL: STUDI KEPALA SEKOLAH PEREMPUAN DALAM MENGELOLA SEKOLAH SELAMA PANDEMI COVID 19 DI KABUPATEN LOMBOK BARAT	PDP
2423	LLDIKTI VIII	Universitas Nahdlatul Ulama Nusa Tenggara Barat	0821069202	ASTRINI WIDIYANTI	Strategi Mitigasi Sampah Laut Dalam Mendukung Pengembangan Pariwisata Berkelanjutan di Kawasan Ekonomi Khusus Mandalika Lombok	PDP
2424	LLDIKTI VIII	Universitas Nahdlatul Ulama Nusa Tenggara Barat	0818098903	BAIQ DEWI SUKMA SEPTIANI	Intervensi Kelas Gizi Melalui Pendekatan Emotional Demonstration terhadap Asupan Makanan dan Status Gizi Balita Underweight Pada Masa Pandemi Covid_19 di Kabupaten Lombok Barat	PDP

2425	LLDIKTI VIII	Universitas Nahdlatul Ulama Nusa Tenggara Barat	2123038601	HABIBUL UMAM TAQUIDDIN	Strategi Penanaman Nilai-Nilai Anti Korupsi Pada Santri Di Yayasan Pondok Pesantren Nahdlatul Ulama Al-Manshuriyah Ta'limusshibyan	PDP
2426	LLDIKTI VIII	Universitas Nahdlatul Ulama Nusa Tenggara Barat	0806059101	LALU MOH YUDHA ISNAINI	PENGEMBANGAN INDUSTRI OLAHRAGA DALAM UPAYA MENCIPTAKAN PELUANG USAHA DAN MENINGKATKAN PEREKONOMIAN DI KAWASAN SUPER PRIORITAS MANDALIKA	PDKN
2427	LLDIKTI VIII	Universitas Nahdlatul Ulama Nusa Tenggara Barat	0822069201	LALU MUAZIM	MAINING DATA KELUARGA PENERIMA MANFAAT (KPM) DESA SURALAGA DALAM SITUASI PANDEMI COVID -19 PADA DATA TERPADU KESEJAHTERAAN SOSIAL (DTKS) MELALUI PENDEKATAN NAÏVE BAYES	PDP
2428	LLDIKTI VIII	Universitas Nahdlatul Ulama Nusa Tenggara Barat	0831089101	M. YAKUB	STRATEGI PENANAMAN NILAI-NILAI EKONOMI KREATIF PADA SANTRI PONDOK PESANTREN AL- ISTIQOMAH DESA SAMA GUNA LOMBOK UTARA	PDP
2429	LLDIKTI VIII	Universitas Nahdlatul Ulama Nusa Tenggara Barat	0809099001	MALIK IBRAHIM	PENGEMBANGAN LKS BERBASIS STEM PADA PEMBELAJARAN MATEMATIKA SMP/MTs	PDP
2430	LLDIKTI VIII	Universitas Nahdlatul Ulama Nusa Tenggara Barat	0813029402	REPIKA NURUL FURQAN	Identifikasi Diversitas Genetik Makroalga di Pantai Ekas Kecamatan Jerowaru Lombok Timur NTB menggunakan Marka Gen 18S rRNA	PDP
2431	LLDIKTI VIII	Universitas Nahdlatul Ulama Nusa Tenggara Barat	0829058804	TAUFIQURRAHM AN	Pengembangan Bahan Ajar Elektronik Model Problem Based Learning Bernuansa Karakter Budaya Lokal Untuk Meningkatkan Kemampuan Penyelesaian Masalah Peserta Didik	PDP
2432	LLDIKTI VIII	Universitas Nahdlatul Wathan Mataram	0823107301	ABYADUL FITRIYAH	PEMBENTUKAN GALUR BERANAK KEMBAR PADA KAMBING LOKAL, IMPORT MAUPUN SILANGAN MELALUI EKSPLORASI GEN KESUBURAN UNTUK MENINGKATKAN POPULASI KAMBING DIMASA PANDEMI	PDKN
2433	LLDIKTI VIII	Universitas Nahdlatul Wathan Mataram	0825089203	ANISA NUR'AINI	Sastra Islami sebagai Materi Reading di Prodi Sastra Inggris UNW Mataram	PDP
2434	LLDIKTI VIII	Universitas Nahdlatul Wathan Mataram	0808069105	FIRMAN ALI RAHMAN	BIOAKUMULASI LOGAM BERAT NON ESENSIAL PADA EKOSISTEM MANGROVE PELABUHAN LEMBAR KABUPATEN LOMBOK BARAT	PDP
2435	LLDIKTI VIII	Universitas Nahdlatul Wathan Mataram	0824079501	LALU MUHAMMAD RIDWAN	Pembangkitan Motif Anyaman Menggunakan Permutasi Pola Dasar Citra Biner dan Grup Kristalografi Dua Dimensi : Studi Kasus Penerapan Pada Anyaman Bambu Desa Loyok Kabupaten Lombok Timur	PDP
2436	LLDIKTI VIII	Universitas Nahdlatul Wathan Mataram	0820038401	MARHAM JUPRI HADI	IDENTIFIKASI POTENSI WISATA, KEBUTUHAN BELAJAR PELAKU WISATA DAN RESPON MASYARAKAT TERHADAP PENGEMBANGAN DESA WISATA PENGADANGAN BARAT	PDP

2437	LLDIKTI VIII	Universitas Nahdlatul Wathan Mataram	0815048803	MUGNI	Alih Kode dalam Teks Wasiat Renungan Masa Karya TGKH. M. Zainuddin Abdul Majid	PDP
2438	LLDIKTI VIII	Universitas Nahdlatul Wathan Mataram	0813078401	MUH JUNAIDI	LEARNERS' ENGAGEMENT, WRITTEN CORRECTIVE FEEDBACK AND ONLINE TOOLS IN ENGLISH FOREIGN LANGUAGE CONTEXT	PDP
2439	LLDIKTI VIII	Universitas Nahdlatul Wathan Mataram	0825129401	MUHAMMAD SHOHIBUL IHSAN	Pengembangan Modul IPA Interaktif Berbasis Etnosains untuk Meningkatkan Kemampuan Berpikir Kritis Siswa	PDP
2440	LLDIKTI VIII	Universitas Nahdlatul Wathan Mataram	0803018901	SITI WAHYU PUJI ANGGRAINI	The Assessment of Students' Listening Comprehension Through Common European Framework of Reference for Language at English Education Program	PDP
2441	LLDIKTI VIII	Universitas Nahdlatul Wathan Mataram	0815088702	SUKARDI	Bahasa Sindiran dalam Kanal Youtube Rocky Gerung Official: Kajian Analisis Wacana Kritis	PDP
2442	LLDIKTI VIII	Universitas Pendidikan Mandalika	0818068102	LALU ARI IRAWAN	DENOTING CROSS-LINGUISTIC SIMILARITIES AS A STRATEGY TO TEACH CONCEPTS OF SOCIOLINGUISTICS FOR PRE-SERVICE ENGLISH AS FOREIGN LANGUAGE TEACHERS	PPS-PTM
2443	LLDIKTI VIII	Universitas Pendidikan Mandalika	0814088501	YUSRAN KHERY	Impelementasi Model Rekognisi Project Base Blended Learning untuk Peningkatan Keterampilan Proses dan Literasi Sains Siswa SMP	PTKN
2444	LLDIKTI VIII	Universitas PGRI Mahadewa Indonesia	0819118101	I DEWA AYU EKA PURBA DHARMA TARI	Rational Emotive Behavioral Therapy (REBT) untuk Menurunkan Kecemasan Remaja pada Pembelajaran Daring saat Pandemi Covid-19	PDP
2445	LLDIKTI VIII	Universitas PGRI Mahadewa Indonesia	0016126506	I WAYAN WIDANA	Konstruksi Konsep Evaluasi Pembelajaran Terintegrasi Profil Pelajar Pancasila Berbasis Kearifan Lokal pada Siswa Berkebutuhan Khusus di Provinsi Bali, NTB, dan NTT	PDKN
2446	LLDIKTI VIII	Universitas PGRI Mahadewa Indonesia	0822036601	MARYOTO SUBEKTI	Efektivitas Sport Massage terhadap Kadar Asam Laktat Darah Atlet Kabaddi Indonesia	PDP
2447	LLDIKTI VIII	Universitas PGRI Mahadewa Indonesia	0012056604	NI WAYAN SUMITRI	OPTIMALISASI POTENSI TRADISI LISAN UNTUK MENCIPTAKAN SUMBER BELAJAR BAGI PARA SISWA DI MANGGARAI TIMUR	PDKN
2448	LLDIKTI VIII	Universitas Qamarul Huda Badaruddin Bagu	0802079402	ATRI SRI ULANDARI	Formulasi Ekstrak Daun dan Kulit Batang Banten ( <i>Lannea coromandelica</i> ) sebagai Antibakteri dalam Sediaan Gel Handsanitizer	PDP
2449	LLDIKTI VIII	Universitas Qamarul Huda Badaruddin Bagu	0822049401	FARIDA JAEKA	Revitalisasi Sastra Lisan Sasak Berbasis Komunitas: Pemodelan Bekayat di Kalangan Pemuda Lombok	PDP
2450	LLDIKTI VIII	Universitas Qamarul Huda Badaruddin Bagu	0728028001	SISMULYANTO	PENGETAHUAN, SIKAP DAN PERILAKU TERHADAP COVID 19 DI DAERAH PEDESAAN DAN PERKOTAAN PROVINSI NUSA TENGGARA BARAT	PPS-PTM
2451	LLDIKTI VIII	Universitas Tabanan	0827079006	NI KADEK AYU KRISTINI PUTRI	Pura Taman Ayun Sebagai Wisata Religi Dalam Membangun Ekonomi Desa Di Era Covid-19 Di Desa Mengwi Kabupaten Badung	PDP

2452	LLDIKTI VIII	Universitas Teknologi Mataram	0808128503	AHMAD YANI	Sistem Pendukung Keputusan Pemberian Reward terhadap kinerja Dosen Menggunakan Metode Fuzzy Tsukamoto Studi Kasus pada Universitas Teknologi Mataram	PDP
2453	LLDIKTI VIII	Universitas Teknologi Mataram	0801109002	BAHTIAR IMRAN	Klasifikasi Kualitas Mutiara Khas Lombok Menggunakan Kombinasi Ekstraksi Fitur dan Jaringan Syaraf Tiruan Berdasarkan Bentuk	PDP
2454	LLDIKTI VIII	Universitas Teknologi Mataram	0824049103	EMI SURYADI	Penerapan Sistem Keamanan Video Menggunakan Kriptografi Algoritma Kunci Simetris	PDP
2455	LLDIKTI VIII	Universitas Teknologi Mataram	0824116201	H. SYAHRUDDIN	ANALISIS PENGARUH KOMPETENSI DAN MOTIVASI KERJA TERHADAP KEPUASAN KERJA SERTA PENGARUHNYA PADA KINERJA PERANGKAT DESA (STUDI DI KECAMATAN SAKRA KABUPATEN LOMBOK TIMUR)	PDP
2456	LLDIKTI VIII	Universitas Teknologi Mataram	0807038603	HAMBALI	Sistem Peringatan Dini Banjir di Kecamatan Gunungsari Berbasis IoT dengan Telegram Bot Sebagai Pengirim Pesan Peringatan	PDP
2457	LLDIKTI VIII	Universitas Teknologi Mataram	0831128810	JUHARTINI	Sistem Pakar Pendeteksi Hama dan Penyakit Pada Tanaman Semangka Menggunakan Metode Certainty Factor Berbasis Mobile	PDP
2458	LLDIKTI VIII	Universitas Teknologi Mataram	0812039302	RUDI MUSLIM	Pemetaan Lokasi dan Rute Terpendek Objek Wisata menggunakan Geographic Information System berbasis Android dengan Algoritma A Star (Studi Kasus : Wisata Lombok Tengah)	PDP
2459	LLDIKTI VIII	Universitas Teknologi Mataram	0815018902	ZAENIAH	Implementasi Support Vector Regression Dalam Prediksi Jumlah Kunjungan Wisatawan Ke Provinsi Nusa Tenggara Barat (NTB)	PDP
2460	LLDIKTI VIII	Universitas Warmadewa	0827116503	DEWA AYU PUTRI SRI MASYENI	Deteksi aktifitas anti-inflamasi, analgetik serta antiviral dari Spons laut <i>Aplysina Caissara</i> , <i>Xestospongia</i> sp. dan <i>Agelas</i> sp. pada Chikungunya-induced arthritis	PDKN
2461	LLDIKTI VIII	Universitas Warmadewa	0827116503	DEWA AYU PUTRI SRI MASYENI	Identification of molecular and cellular pathways predicting susceptibility or resistance to severe dengue fever	PDK
2462	LLDIKTI VIII	Universitas Warmadewa	0822016601	LUH SURIATI	Formulasi Nanocoating-porang Inkorporasi Bahan Antimikroba Alami untuk Mempertahankan Kualitas Jeruk Siam Kintamani	PDKN
2463	LLDIKTI VIII	Universitas Warmadewa	0812067001	NI MADE AYU SUARDANI SINGAPURWA	SUBSTANSI SENYAWA BIOAKTIF BUMBU TRADISIONAL “BASA GENEP” SEBAGAI PANGAN FUNGSIONAL DAN PENGAWET ALAMI MAKANAN	PDKN
2464	LLDIKTI VIII	Universitas Warmadewa	0818028702	PUTU NITA CAHYAWATI	Studi Molekuler Profil Ekspresi Gen Alpha-Smooth Muscle Actin ( $\alpha$ -SMA), Transforming growth factor beta (TGF- $\beta$ ), Tumor Necrosis Factor alpha (TNF- $\alpha$ ) untuk Memahami Mekanisme Inflamasi dan Fibrosis Ginjal pada Renal Ischemia/reperfusion Injury	PDKN
2465	LLDIKTI X	Institut Bisnis Dan Teknologi Pelita Indonesia	1020129001	ASTRI AYU PURWATI	Pengembangan Model Green Technopreneurship pada Mahasiswa Perguruan Tinggi di Indonesia	PDKN

2466	LLDIKTI X	Institut Kesehatan Prima Nusantara Bukittinggi	1031109101	KHOLILAH LUBIS	Proyeksi dan pemetaan permasalahan gizi pada balita berbasis GIS di Kota Bukittinggi	PDP
2467	LLDIKTI X	Institut Teknologi Batam	1029069401	AULIA AGUNG DERMAWAN	Peningkatan Daya Saing UMKM Produk Luti Gendang Pasca Pandemi Covid 19	PDP
2468	LLDIKTI X	Institut Teknologi Batam	1004029201	LUKI HERNANDO	Perancangan Sistem e-grocery untuk Meningkatkan Layanan Kurir	PDP
2469	LLDIKTI X	Institut Teknologi Batam	1027089203	M.ABRAR MASRIL	Optimalisasi teknologi computer vision pada robot industri sebagai pemindah objek berdasarkan warna.	PDP
2470	LLDIKTI X	Institut Teknologi Batam	1030049501	NURUL ILMI	Analisa Perbandingan Pengukuran Efisiensi Kerja Pada Proses Perakitan di Industri Wire Harness	PDP
2471	LLDIKTI X	Institut Teknologi Batam	1027109201	SADIQ ARDO WIBOWO	Perancangan Storage Box Sebagai Media Penyimpanan Ikan Untuk Nelayan Tradisional	PDP
2472	LLDIKTI X	Institut Teknologi dan Bisnis Haji Agus Salim Bukittinggi	1005068803	JENNISA DWINA INDRIANI	Optimalisasi Objek Wisata Banto Royo Untuk Meningkatkan Pendapatan Masyarakat Kecamatan Tilatang Kamang.	PDP
2473	LLDIKTI X	Institut Teknologi dan Sains Nahdlatul Ulama Jambi	1016129102	ADITYA WAHYUDHI	KARAKTERISASI MORFOLOGI PADI GOGO LOKAL JAMBI UNTUK SELEKSI AWAL PERAKITAN VARIETAS BARU TOLERAN CEKAMAN KEKERINGAN	PDP
2474	LLDIKTI X	Sekolah Tinggi Ilmu Ekonomi Dharma Putra Pekanbaru	1016037504	BAYU SEIH NANDA RIA	Model Pariwisata Budaya Pada Objek Wisata Istana Siak Sri Indrapura, Riau	PDP
2475	LLDIKTI X	Sekolah Tinggi Ilmu Ekonomi Dharma Putra Pekanbaru	1009058001	FAJRIG ARSYELAN	Peran Berbagi Pengetahuan Produk UMKM Keripik Nanas Khas Kota Pekanbaru Di Era New Normal	PDP
2476	LLDIKTI X	Sekolah Tinggi Ilmu Ekonomi Dharma Putra Pekanbaru	1003028503	HERMANSYAH	MEDIASI SIKAP KONSUMEN PADA STRATEGI BAURAN PROMOSI TERHADAP KEPUTUSAN BERKULIAH DI STIE DHARMA PUTRA PEKAN BARU	PDP
2477	LLDIKTI X	Sekolah Tinggi Ilmu Ekonomi Dharma Putra Pekanbaru	1025037904	MARWANSYAH	Pengaruh Self-Efficacy Terhadap Kepuasan Kerja Dengan Variabel Burnout Sebagai Variabel Mediasi Pada Karyawan Organisasi Sektor Bisnis di Provinsi Riau	PDP
2478	LLDIKTI X	Sekolah Tinggi Ilmu Ekonomi KBP	1005098704	GERRY HAMDANI PUTRA	PENGARUH KOMISARIS INDEPENDEN DAN KEPEMILIKAN INSTITUSIONAL TERHADAP KONSERVATISME AKUNTANSI PADA PERUSAHAAN BUMN	PDP



2479	LLDIKTI X	Sekolah Tinggi Ilmu Ekonomi KBP	1029048602	HELMI PRILLA ALDINO	PENGARUH IMPLEMENTASI STANDAR AKUNTANSI PEMERINTAHAN, INTERNAL AUDIT, KUALITAS SUMBER DAYA MANUSIA, SISTEM INFORMASI AKUNTANSI, TEKNOLOGI INFORMASI DAN PENGENDALIAN INTERNAL TERHADAP KUALITAS LAPORAN KEUANGAN	PDP
2480	LLDIKTI X	Sekolah Tinggi Ilmu Ekonomi KBP	1017028401	LAYNITA SARI	APAKAH MANAJER MEMPERHATIKAN PASAR? PERUBAHAN DIVIDEN DAN INFORMASI HARGA SAHAM DI INDONESIA	PDP
2481	LLDIKTI X	Sekolah Tinggi Ilmu Ekonomi KBP	1025059205	MAIZUL RAHMIZAL	Pengaruh Likuiditas Pendanaan Terhadap Pengambilan Risiko pada Bank BPR Syariah di Indonesia	PDP
2482	LLDIKTI X	Sekolah Tinggi Ilmu Kesehatan Alifah Padang	1007118901	WELLY	Analisis Kejadian Cyberbulliyng Selama Pembelajaran Daring Pada Anak sekolah Dasar Di Kota Padang	PDP
2483	LLDIKTI X	Sekolah Tinggi Ilmu Kesehatan Hang Tuah	1023048802	ABDURRAHMAN HAMID	Pengaruh Progressive Muscle Relaxation (PMR) Terhadap Tingkat Kelelahan Lansia Penyintas Covid 19 di Kota Pekanbaru	PDP
2484	LLDIKTI X	Sekolah Tinggi Ilmu Kesehatan Hang Tuah	1026098503	ALDIGA RIENARTI ABIDIN	Pembuatan Smart Trash Bin Untuk Penanggulangan Masalah Sampah di Lingkungan Masyarakat	PDP
2485	LLDIKTI X	Sekolah Tinggi Ilmu Kesehatan Hang Tuah	1008018803	BAYU SAPUTRA	Diagnosa Penyakit Pada Balita Menggunakan Metode Certainty Factor Berbasis Expert System	PDP
2486	LLDIKTI X	Sekolah Tinggi Ilmu Kesehatan Hang Tuah	1027088804	DIAN ROZA ADILA	Efektivitas Celengan Rindu Terhadap Pemantauan Gerak Janin pada Ibu Hamil Trimester III	PDP
2487	LLDIKTI X	Sekolah Tinggi Ilmu Kesehatan Hang Tuah	1029128702	IKHTIYARUDDIN	Analisis Pelaksanaan Test, Lacak dan Isolasi (TLI) dengan Metode Case Study dalam Rangka Percepatan Pencegahan dan Pengendalian COVID-19 di Puskesmas se Kota Pekanbaru	PDP
2488	LLDIKTI X	Sekolah Tinggi Ilmu Kesehatan Hang Tuah	1027048902	NILA PUSPITA SARI	DETERMINAN PENGGUNAAN METODE KONTRASEPSI JANGKA PANJANG (MKJP) PADA PASANGAN USIA SUBUR (PUS) DIMASA NEW NORMAL DI KABUPATEN INDRAGIRI HILIR	PDP
2489	LLDIKTI X	Sekolah Tinggi Ilmu Kesehatan Hang Tuah	1030068801	VELLA YOVINNA TOBING	Pengembangan Electronic Nursing Assessment Form (ENAF) untuk Meningkatkan Kompetensi Mahasiswa dalam Melakukan Proses Keperawatan	PDP
2490	LLDIKTI X	Sekolah Tinggi Ilmu Kesehatan Harapan Ibu Jambi	1010088802	INDRI MEIRISTA	Modifikasi Pati Beras Ketan Putih Kerinci Sebagai Bahan Baku Obat Pada Pembuatan Tablet Kempa Langsung	PDP
2491	LLDIKTI X	Sekolah Tinggi Ilmu Kesehatan Harapan Ibu Jambi	1013069002	RURI PUTRI MARISKA	Formulasi Sediaan Lotion Ekstrak Bajakah Tampala ( <i>Spatholobus littoralis</i> Hassk.) dan Uji Aktifitasnya sebagai Tabir Surya Serapan UV-B secara in vitro	PDP

2492	LLDIKTI X	Sekolah Tinggi Ilmu Kesehatan Keluarga Bunda Jambi	1017039002	RINI MUSTIKASARI KURNIA PRATAMA	Suplementasi Galaktogogue Herbal dan Edukasi Emo-Demo Sebagai Upaya Pencegahan Stunting	PKPT
2493	LLDIKTI X	Sekolah Tinggi Ilmu Kesehatan Payung Negeri	1028068601	YENI DEVITA	PERANCANGAN APLIKASI GAME EDUKASI PENGINGAT TEORI KEPERAWATAN (GEmPITA) BERBASIS ANDROID SEBAGAI MEDIA PEMBELAJARAN FALSAFAH DAN TEORI KEPERAWATAN	PKPT
2494	LLDIKTI X	Sekolah Tinggi Teknologi Industri Padang	1002029201	AFNI NELVI	PENINGKATAN KUALITAS BROWN COAL MENGGUNAKAN METODE AGLOMERASI AIR KAPUR-MINYAK SAWIT MENTAH	PDP
2495	LLDIKTI X	Sekolah Tinggi Teknologi Industri Padang	1005128607	DERI KURNIADI	Perancangan Prototype Alat Pendeteksi Ketinggian Air sebagai Langkah Mitigasi Risiko Dampak Banjir Berbasis IoT di Kota Padang	PDP
2496	LLDIKTI X	Sekolah Tinggi Teknologi Industri Padang	1005079302	HISNI RAHMI	Komparasi Optimalisasi Peralatan Mekanis Pada Kegiatan Pertambangan Dengan Metode Kapasitas Produksi, Teori Antrian, Overall Equipment Effectiveness (OEE)	PDP
2497	LLDIKTI X	Sekolah Tinggi Teknologi Industri Padang	8824210016	RUSNOVIANDI	Pemetaan Kualitas Batubara Seam 1, Seam 2 dan di Area Stockpile Studi Kasus: PT. Caritas Energi Indonesia. Kabupaten Sarolangun, Provinsi Jambi	PDP
2498	LLDIKTI X	Sekolah Tinggi Teknologi Nasional	1010017904	SUFİYANTO	Desain dan Manufaktur Purwarupa Mesin Injection Molding Vertikal untuk Proses Daur Ulang Limbah Plastik Skala Rumah Tangga	PDP
2499	LLDIKTI X	Sekolah Tinggi Teknologi Payakumbuh	1024106903	UMAR KHATAB	PENINGKATAN NILAI CALIFORNIA BEARING RATIO (CBR) DENGAN PENCAAMPURAN AMPAS TEBU PADA TANAH LANAU DI KOTA PAYAKUMBUH	PDP
2500	LLDIKTI X	STIE Harapan Duri	1028119001	DESYANA PUTRI	OPTIMALISASI POTENSI UMKM MELALUI PENGGUNAAN FINANCIAL TECHNOLOGY PASCA PANDEMI COVID - 19 DI KABUPATEN BENGKALIS, RIAU	PDP
2501	LLDIKTI X	STIE Mahaputra Riau	1024089501	MUHAMMAD YUSUF	SISTEM PELAKSANAAN UPAH DALAM PERSPEKTIF EKONOMI SYARI'AH SEBAGAI SOLUSI MENINGKATKAN TARAF EKONOMI PENGUSAHA KERAMBA JARING APUNG	PDP
2502	LLDIKTI X	STIKES Awal Bros Pekanbaru	1002119401	MARIAN TONIS	PERANCANGAN APLIKASI PENJADWALAN PRAKTEK DOKTER DI RUMAH SAKIT MENGGUNAKAN METODE PEWARNAAN GRAF	PDP
2503	LLDIKTI X	STIKES Awal Bros Pekanbaru	1001108806	MUHAMMAD FIRDAUS	ANALISIS PENGARUH IMPLEMENTASI SISTEM INFORMASI MANAJEMEN RUMAH SAKIT (SIM RS) TERHADAP KINERJA ADMINISTRASI PADA MASA PANDEMI COVID 19 DI RSUD ARIFIN ACHMAD PROVINSI RIAU	PDP

2504	LLDIKTI X	STIKES Tengku Maharatu	1006128804	ROSALINA HELEN PURWITASARI	PEMODELAN SPASIAL FAKTOR RESIKO KEJADIAN TUBERKULOSIS PARU DI PROVINSI RIAU	PDP
2505	LLDIKTI X	STIP Graha Karya	1028116802	ASAIBANI	Mengukur Dampak Desentralisasi Terhadap Ketimpangan Pendapatan di Provinsi Jambi	PDP
2506	LLDIKTI X	STISIP Imam Bonjol	1024118206	SILSILA ASRI	Global Village Minangkabau: Model Tata Kelola Pembangunan Ekonomi Pada Sektor Pariwisata dan UMKM di Provinsi Sumatera Barat	PDP
2507	LLDIKTI X	STISIPOL Raja Haji	1011078603	BILLY JENAWI	Dampak kebijakan vaksinasi covid-19 bagi dunia pendidikan di Kota Tanjungpinang (Studi SMA se-Kota Tanjungpinang)	PDP
2508	LLDIKTI X	STISIPOL Raja Haji	1020098901	FAIZAL RIAN TO	Collaborative Governance dalam Penanggulangan Pandemi Covid-19 di Kota Tanjungpinang	PDP
2509	LLDIKTI X	STISIPOL Raja Haji	1005028603	RAJA ABUMANSHUR MATRIDI	Pola Pembinaan Inovasi Daerah oleh Badan Perencanaan Penelitian dan Pengembangan (BAPELITBANG) di Kabupaten Bintan	PDP
2510	LLDIKTI X	STISIPOL Raja Haji	1022048802	SHAHRIL BUDIMAN	ANALISA KAPABILITAS DYNAMIC GOVERNANCE DALAM PEMBANGUNAN INOVASI PEMERINTAHAN DI KABUPATEN BINTAN	PDP
2511	LLDIKTI X	STISIPOL Raja Haji	1025118502	SRI AMBARRINAH	evaluasi ketahanan keluarga yang responsif gender dan anak pada masa pandemi covid-19 di kota tanjungpinang	PDP
2512	LLDIKTI X	STKIP Adzkia	1018118803	WINDA NOPRINA	PENGEMBANGAN E-MODUL ANDROID TEKS DISKUSI BERBASIS PROBLEM BASED LEARNING TERINTEGRASI ANTI BULLYING PADA SISWA SMP	PDP
2513	LLDIKTI X	STKIP Adzkia	1013069303	ZUTRI PARWINES	Pengembangan e-modul Berbasis MBCL (Metacognition Based Contextual Learning) pada Pembelajaran Bangun Datar untuk Meningkatkan Kemampuan Komunikasi Matematis Siswa Sekolah Dasar	PDP
2514	LLDIKTI X	STKIP Aisyiyah Riau	1023038603	ASRI NELI PUTRI	Media Pembelajaran Fun Taxi Poly Berbasis Digital Dalam Meningkatkan Motivasi Belajar Siswa	PDP
2515	LLDIKTI X	STKIP Aisyiyah Riau	1002038302	KHAIRI MURDY	Pengembangan Media Interaktif Augmented Reality (AR) Untuk Peningkatan Kemampuan Financial Literacy Di TK Aisyiyah Bustanul Athfal (ABA) Pekanbaru	PDP
2516	LLDIKTI X	STKIP Muhammadiyah Muara Bungo	1008029402	AHMAD RIDOH	Pengembangan E-Modul Pembelajaran Flash Flipbook Berbasis Web Mobile Pada Mata Kuliah Sistem Basis Data di Program Studi Pendidikan Teknologi Informasi STKIP Muhammadiyah Muara Bungo	PDP
2517	LLDIKTI X	STKIP Muhammadiyah Muara Bungo	1004109201	DIANA OKTAVIA	PENGEMBANGAN BAHAN AJAR ENGLISH FOR SPECIFIC PURPOSE MENGACU KEPADA KEBIJAKAN MBKM	PDP
2518	LLDIKTI X	STKIP Muhammadiyah Muara Bungo	1020019301	FAUZIAH	Pengembangan Aplikasi Smartphone untuk Mobile Learning Pada Matukliah Desain Grafis di STKIP Muhammadiyah Muara Bungo	PDP

2519	LLDIKTI X	STKIP Muhammadiyah Muara Bungo	1007018702	HARKAM TUJANTRI	Peningkatan Literasi Sains Menggunakan Metode Problem Based Learning Berbasis Pembelajaran Smart Classroom Pada Mata Kuliah Ilmu Alamiah Dasar	PDP
2520	LLDIKTI X	STKIP Muhammadiyah Muara Bungo	1001049301	NUR HABIBAH	PENGEMBANGAN BAHAN AJAR SMART DIGITAL BOOK "BELAJAR DAN PEMBELAJARAN"	PDP
2521	LLDIKTI X	STKIP Muhammadiyah Sungai Penuh	1010089502	ANGGIA PUTERI	Strategi Kesantunan Berbahasa Indonesia Fokus Bertanya dan Menjawab secara Lisan dalam Webinar	PDP
2522	LLDIKTI X	STKIP Muhammadiyah Sungai Penuh	1020079202	SONYA FISKHA DWI PATRI	Analisis Kemampuan Numerasi Siswa Kelas VIII SMP se-Kota Sungai Penuh dalam Menyelesaikan Soal AKM	PDP
2523	LLDIKTI X	STKIP Pesisir Selatan	1004088702	REVI HANDAYANI	PEMBELAJARAN DAN VAKSINASI UNTUK ANAK USIA SEKOLAH DASAR MASA PENDEMI COVID 19 : STUDI KASUS DI KOTA PADANG	PDP
2524	LLDIKTI X	STKIP Pesisir Selatan	1003038006	RISMA WIWITA	Model dan Implimentasi e-Modul Interaktif Berbasis Android Pada Pembelajaran Perangkat Keras Di Labor Komputer	PDP
2525	LLDIKTI X	STKIP Rokania	1020068602	PARIANG SONANG SIREGAR	Pengembangan E-Module berbasis Case Based Learning pada Pembelajaran Tematik di Kelas V Sekolah Dasar	PKPT
2526	LLDIKTI X	STKIP YPM Bangko	1017118803	DIYAN ANDRIANI	Pemanfaatan Aplikasi English Pronouncer Untuk Pengajaran Mata kuliah Speaking I Mahasiswa Semester II Prodi Pendidikan Bahasa Inggris STKIP YPM Bangko	PDP
2527	LLDIKTI X	STKIP YPM Bangko	1012118402	SRI UTAMININGSIH	Analisis Kesalahan Linguitik Hasil Terjemahan Google Translate Dari Teks Bahasa Inggris Ke Dalam Bahasa Indonesia (Studi Kasus Pada Mahasiswa Program Studi Pendidikan Bahasa dan Sastra Indonesia STKIP YPM Bangko)	PDP
2528	LLDIKTI X	STMIK Hang Tuah Pekanbaru	1018038902	ABDI MUHAIMIN	Implementasi Fingerprint Android Pada Sistem Keamanan Laci Meja	PDP
2529	LLDIKTI X	STMIK Hang Tuah Pekanbaru	1008038805	BAMBANG KURNIAWAN	Implementasi Telegram Pada Keamanan Dan Monitoring Kunci Pintu Rumah Berbasis Wemos Dan Internet Of Things	PDP
2530	LLDIKTI X	STMIK Hang Tuah Pekanbaru	1024039001	HARIS TRI SAPUTRA	Kombinasi Modul GPS dan GSM Untuk Peningkatan Sistem Keamanan dan Pelacakan Sepeda Motor Berbasis Arduino Uno R3	PDP
2531	LLDIKTI X	STMIK Hang Tuah Pekanbaru	1001016302	SUHERMAN	Sistem Pendeteksi Dini Kebakaran Untuk Penanggulangan Bencana Lingkungan Kebakaran Hutan dan Lahan di Provinsi Riau	PDP
2532	LLDIKTI X	STMIK Hang Tuah Pekanbaru	1008127403	ZUPRI HENRA HARTOMI	T-BOT sebagai Upaya Mengatasi Gangguan Bicara (Speech Delay) pada Anak.	PDP

2533	LLDIKTI X	STMIK Jaya Nusa	1007028801	MIKE FEBRI MAYANG SARI	ARTIFICIAL INTELEGENCE PERBANDINGAN ALGORITMA SIMPLE HILL CLIMBING DAN STEEPEST ASCENT HILL CLIMBING DALAM MEDIA PEMBELAJARAN ALFABERT	PDP
2534	LLDIKTI X	Universitas Adiwangsa Jambi	1011079201	EKA JULIANTI EFRIS SAPUTRI	Dampak Covid-19 dan Penggunaan Financial Teknologi di Industri Perbankan Jambi	PDP
2535	LLDIKTI X	Universitas Adiwangsa Jambi	1010079001	HAVIZ TAUFIK	Startegi UMKM Untuk Bangkit Dan Naik Kelas Dengan Akuntansi di Era Pandemi Covid-19	PDP
2536	LLDIKTI X	Universitas Adiwangsa Jambi	1001089202	ORIL ARDIANTO	Efektifitas Cognitive Behavior Therapy (CBT) dalam mengatasi Anxiety pada lansia dalam menghadapi varian baru Covid-19 di Wilayah Kerja Puskesmas Kenali Besar Kota Jambi Tahun 2022	PDP
2537	LLDIKTI X	Universitas Adiwangsa Jambi	8865601019	SONI PRATOMO	Morfologi Kampung Ramah Lansia Sebagai Strategi Kota Tangguh di Provinsi Jambi	PDP
2538	LLDIKTI X	Universitas Adiwangsa Jambi	1015129104	YESI MUSTIKA SARI	Upaya Remaja Perempuan Orang Rimba dalam Mencegah Anemia Defisiensi Besi dan Masalah Kesehatan Reproduksi Berbasis Kearifan Lokal Pemanfaatan Tumbuhan	PDP
2539	LLDIKTI X	Universitas Batam	0106108403	FIFIN OKTAVIANI	Penggunaan Antibiotik Pada Terapi Pasien Terkonfirmasi Covid-19 Kasus Berat : Apakah Rasional Untuk Perbaikan Kondisi Klinis?	PDP
2540	LLDIKTI X	Universitas Bung Hatta	1001106701	ELFIONDRI	Eksplorasi Warisan Budaya Kawasan Nominasi Warisan Dunia Sawahlunto untuk Pengembangan Pariwisata Sumatera Barat Menggunakan Aplikasi Wisata Berbasis Mobile App	PTKN
2541	LLDIKTI X	Universitas Bung Hatta	1006107304	FIVI ANGGRAINI	Pemodelan Analisis Information Communication Technology (ICT) terhadap Kinerja Bisnis dan Praktik Kewirausahaan Perempuan di Era Pandemi Covid19 di Sumatera Barat	PDKN
2542	LLDIKTI X	Universitas Bung Hatta	1012097403	RENI DESMIARTI	Sistem Plasma Dielectric Barrier Discharge Untuk Produksi Biogas Dari Limbah Cair Kelapa Sawit	PDKN
2543	LLDIKTI X	Universitas Bung Hatta	1004077903	RENI YULIVIONA	Model Pengembangan Desa Wisata Bahari Sumatera Barat Melalui Integrasi Pemasaran Terpadu Berbasis Digital	PTKN
2544	LLDIKTI X	Universitas Dharmas Indonesia	1006119101	COSTARIN ENOPADRIA	Pengaruh Problem solving, Affective Responsiveness dan Affective Involvement Keluarga terhadap Masalah Mental Emosional Remaja Era COVID-19 dari Perspektif Budaya	PDP
2545	LLDIKTI X	Universitas Dharmas Indonesia	1018128504	DIAN EKA PUTRI	Pengaruh Massage Effleurage dengan Aroma Therapy Peppermint Terhadap Intensitas After Pain Pasien Post Sectio Caesarea dengan Riwayat Eklampsia	PDP
2546	LLDIKTI X	Universitas Dharmas Indonesia	1026038503	DINI ELIDA PUTRI	ANALISIS PENGARUH PERSEPSI KONSUMEN TERHADAP CITRA PRODUK YANG DIKLANKAN MELALUI YOUTUBE (STUDI KONSUMEN KABUPATEN DHARMASRAYA)	PDP

2547	LLDIKTI X	Universitas Dharmas Indonesia	1029078902	ERMA ERFIANA	PENGARUH COGNITIVE BEHAVIOUR THERAPY (CBT) TERHADAP ANSIETAS IBU HAMIL TRIMESTER KE DUA DENGAN PEMBERIAN VAKSIN COVID 19	PDP
2548	LLDIKTI X	Universitas Dharmas Indonesia	1025109602	GISHA DILOVA	PERAN PEREMPUAN MINANGKABAU DI KELUARGA DAN MASYARAKAT DALAM PEMBANGUNAN YANG ADIL GENDER DI KENAGARIAN AMPANG KURANJI	PDP
2549	LLDIKTI X	Universitas Dharmas Indonesia	0617027301	HERI SUDIBYO	Analisis Implementasi E-Commerce Menggunakan FrameWork Technology Organization Enviroment Sebagai Upaya Peningkatan Pemasaran dan Penjualan Produk Pada UKM di Dharmasraya	PDP
2550	LLDIKTI X	Universitas Dharmas Indonesia	1016039101	MUHAMMAD CHANDRA	PERANCANGAN MINI SIMRS BERBASIS WEB DATABASE UNTUK Mendukung Peningkatan Aksesibilitas Pembelajaran Mahasiswa Kesehatan di Masa Pandemi	PDP
2551	LLDIKTI X	Universitas Dharmas Indonesia	1017109501	WIWIK OKTA SUSILAWATI	Pengembangan Buku Ajar Digital PPKn di SD Terintegrasi Profil Pelajar Pancasila untuk Mahasiswa Berbantu Software Anyflip dalam Mendukung Kurikulum Prototipe	PDP
2552	LLDIKTI X	Universitas Dinamika Bangsa	1006109301	LIES ARYANI	Analisis dan Evaluasi Sistem Informasi Monitoring PAPS (Pasien Pulang Atas Permintaan Sendiri) untuk Pasien Terkonfirmasi Covid-19 menggunakan Metode SAW	PDP
2553	LLDIKTI X	Universitas Dinamika Bangsa	1031089401	MIRA GUSTIANA PANGESTU	Pengaruh Digitalisasi Marketing pada Kinerja Keuangan dan Kinerja Pasar UMKM di Kabupaten Muaro Jambi	PDP
2554	LLDIKTI X	Universitas Dinamika Bangsa	1031019401	MOCHAMMAD ARIEF HERMAWAN SUTOYO	Rancang Bangun Aplikasi Informasi E-Kios Untuk Pelayanan Publik di Kantor Desa Baru Kabupaten Muaro Jambi Menggunakan Metode Human Computer Interaction	PDP
2555	LLDIKTI X	Universitas Dinamika Bangsa	1019018602	ROBY SETIAWAN	Penerapan sistem kontrol dan monitoring kelembapan pada kumbung jamur tiram berbasis IoT menggunakan metode fuzzy logic	PDP
2556	LLDIKTI X	Universitas Dinamika Bangsa	1005067902	XAVERIUS SIKA	Tingkat Kebergunaan aplikasi Angso Duo Online (ADO) sebagai media belanja online masyarakat kota jambi menggunakan Metode Usability Testing	PDP
2557	LLDIKTI X	Universitas Dinamika Bangsa	1021088102	YOSSINOMITA	Analisis hubungan antara pembangunan dan pertumbuhan ekonomi terhadap ketimpangan dan lingkungan	PDP
2558	LLDIKTI X	Universitas Ekasakti	0022066801	I KETUT BUDARAGA	Pemanfaatan Belimbing Wuluh (Averrhoa bilimbi L.) dalam Pembuatan Keju Lunak (Soft Cheese) dengan Metode Asam	PDKN
2559	LLDIKTI X	Universitas Fort De Kock	1028049303	ABDI ISWAHYUDI YASRIL	Pencegahan dan Pengendalian Hipertensi di Kota Bukittinggi (Analisis Perilaku)	PDP
2560	LLDIKTI X	Universitas Fort De Kock	1028128801	HARRY ADE SAPUTRA	Sintesis, Karakterisasi Enkapsulasi Minyak Sereh Wangi-Gambir Pada Kitosan Nanogel, Serta Uji Aktifitas Anti-mikroba dan Anti-inflamasinya pada Tikus Putih Jantan Galur Wistar (Rattus norvegicus L.)	PKPT

2561	LLDIKTI X	Universitas Fort De Kock	1004069102	MELADINA	Efektivitas Aplikasi Adroid 'Tell Me What Is it' untuk Meningkatkan Pengusaan Kosakata Siswa Sekolah Dasar tentang Anatomi Tubuh Manusia	PDP
2562	LLDIKTI X	Universitas Fort De Kock	1007068801	RAHMIWATI	Evaluasi Domain Kualitas hidup dalam bentuk Acceptence Of Illness pada pasien Kanker Payudara : Mix Methods Research	PDP
2563	LLDIKTI X	Universitas Ibnu Sina	1028088702	AGUS SURYADI	Application of the Barcode Scanner Library Zxing Method on Warehouse Applications at PT NITA Logistics	PDP
2564	LLDIKTI X	Universitas Ibnu Sina	1005127403	ELMINALIYA SANDRA, SE, M.AK	ANALISIS IMPLEMENTASI PENYAJIAN LAPORAN KEUANGAN DAN PELAPORAN PAJAK BERBASIS APLIKASI PADACV AFIQ INTAN PERWIRA	PDP
2565	LLDIKTI X	Universitas Ibnu Sina	1030059601	MEYLIA VIVI PUTRI	Comparison of acceptance of technology to improve the community's economy on the community's facebook group and whatsapp group using the TAM and DeLone&Mclean methods	PDP
2566	LLDIKTI X	Universitas Ibnu Sina	1019089201	MULYADI	Perancangan Modul Ajar Praktikum Pengantar Akuntansi Berbasis Kompetensi (Competency Based Learning)	PDP
2567	LLDIKTI X	Universitas Islam Indragiri	1001129001	SYAFRIZAL	E-learning implementation in the post Covid-19 pandemic: Lecturer's and students' perception	PDP
2568	LLDIKTI X	Universitas Islam Riau	1007016401	ABD THALIB	Perlindungan Hukum Terhadap Hak Konsumen Dalam Hal Pemesanan Unit Rumah Kepada Developer Di Kota Pekanbaru (Studi terhadap PT. Pratama Utama Jaya)	PPS-PTM
2569	LLDIKTI X	Universitas Islam Riau	1007016401	ABD THALIB	PERLINDUNGAN HUKUM TERHADAP PRODUK KARYA SENI KAIN SONGKET DAN TENUN SIAK DILIHAT DARI DOKTRIN TRADITIONAL KNOWLEDGE	PPS-PTM
2570	LLDIKTI X	Universitas Islam Riau	1025058102	ANNISA MARDATILLAH	STRATEGI BERSAING IKM KERAJINAN ANYAMAN LIMBAH LIDI KELAPA SAWIT BERBASIS INDIGENOUS PRODUCT CREATIVITY DI ROKAN HILIR, PROVINSI RIAU	PDKN
2571	LLDIKTI X	Universitas Islam Riau	1007048303	DESI APRIANI	TANGGUNG JAWAB JASA PENGIRIMAN BARANG TERHADAP BARANG YANG RUSAK AKIBAT KELALAIAN DARI PEKERJA BERDASARKAN UNDANG-UNDANG NOMOR 8 TAHUN 1999 TENTANG PERLINDUNGAN KONSUMEN	PPS-PTM
2572	LLDIKTI X	Universitas Islam Riau	1029027601	EVIZAL	SISTEM PEMANTAUAN PASIEN COVID-19 BERBASIS MOBILE MENGGUNAKAN MULTI SENSOR TEKNOLOGI INTERNET OF THINGS (IOT) DAN CLOUD COMPUTING	PTKN
2573	LLDIKTI X	Universitas Islam Riau	1007028602	HENI SUSANTI	PERTANGGUNGJAWABAN PIDANA NOODWEER EXCES PADA PUTUSAN HAKIM YANG MEMBEBAKAN TERDAKWA DARI DAKWAAN JAKSA PENUNTUT UMUM	PPS-PTM
2574	LLDIKTI X	Universitas Islam Riau	1019128801	MUHD AR. IMAM RIAUAN	Penerapan Sistem E-Planning Dalam Penyusunan Rencana Kerja Perangkat Daerah Kabupaten Rokan Hilir	PPS-PTM

2575	LLDIKTI X	Universitas Islam Riau	1019128801	MUHD AR. IMAM RIAUAN	Implementasi Program E-Procurement pada Bagian Pengadaan Barang dan Jasa Sekretariat Daerah Kabupaten Indragiri Hulu	PPS-PTM
2576	LLDIKTI X	Universitas Islam Riau	1005048602	ROSYIDI HAMZAH	Analisis Perlindungan Hukum Terhadap Keamanan Rahasia Bank Dalam Menjaga Kepentingan Data Nasabah Berdasarkan Prinsip Kepercayaan Kepada Bank (Studi Kasus Putusan Mahkamah Konstitusi NO 64/PUU-X/2012 Tentang Data Nasabah Bank Dan Simpanannya Untuk Kepentingan Harta Gono Gini Dalam Perkara Perdata Perceraian)	PPS-PTM
2577	LLDIKTI X	Universitas Islam Riau	1020077102	SRI YULIANI	ROBOT EVOCE SEBAGAI UPAYA MENINGKATKAN KEMAMPUAN VOCABULARY PADA ENGLISH FOR YOUNG LEARNERS	PDKN
2578	LLDIKTI X	Universitas Islam Riau	1012026703	SUFIAN	PELAYANAN PUBLIK PENYELENGGARAAN TERTIB ADMINISTRASI PERTANAHAN DI KECAMATAN RUMBAI BARAT KOTA PEKANBARU	PPS-PTM
2579	LLDIKTI X	Universitas Islam Riau	1018128001	SYARIFAH FARRADINNA	Model Pengukuran Kesiapan Psikologis Kewirausahaan berbasis Machine Learning - Artificial Intelligence	PDKN
2580	LLDIKTI X	Universitas Karimun	1005118706	TISRIN MAULINA DEWI	PENGEMBANGAN LEMBAR KERJA PESERTA DIDIK (LKPD) BERBASIS HIGHER ORDER THINKING SKILL (HOTS) TERINTEGRASI WEB PADA PEMBELAJARAN IPA DI SEKOLAH DASAR	PDP
2581	LLDIKTI X	Universitas Mahaputra Muhammad Yamin	0002077501	TRI ASTUTI	EFEKTIVITAS PEMANFAATAN TEKNOLOGI NANO ENKAPSULASI ENZIM KASAR LOKAL YANG DISUPPLEMENTASI PROPOLIS PADA FERMENTASI PELEPAH SAWIT SEBAGAI PAKAN KOMPLIT TERNAK RUMINANSIA	PDKN
2582	LLDIKTI X	Universitas Mohammad Natsir Bukittinggi	1009058605	FITRIA RAMONA	Pemetaan Potensi Ekowisata di Kota Padang Panjang	PDP
2583	LLDIKTI X	Universitas Muhammadiyah Jambi	8875130017	ESTI SUSILAWATI	Model Transformasi Peradapan Suku Anak Dalam (SAD) di Provinsi Jambi (Studi Kasus: Suku Anak Dalam di Desa Dwi Karya Bakti, Kec. Pelepat, Kab. Bungo)	PDP
2584	LLDIKTI X	Universitas Muhammadiyah Jambi	1007087701	GUSTINAR	Perancangan Purwarupa Sistem Informasi Konsultasi Dokter pada Lembaga Pemasarakatan Narkotika Kelas II B Muara Sabak	PDP
2585	LLDIKTI X	Universitas Muhammadiyah Jambi	1012079301	HELMINA	Analisis Kesiapan Perguruan Tinggi Swasta dalam Implementasi dan Keberlanjutan Kegiatan Merdeka Belajar Kampus Merdeka (Studi Kasus di Universitas Muhammadiyah Jambi)	PDP
2586	LLDIKTI X	Universitas Muhammadiyah Jambi	1016057602	HENDRA KURNIAWAN	STUDI ETNOMEDISIN PADA TUMBUHAN OBAT YANG DIGUNAKAN OLEH KOMUNITAS SUKU ANAK DALAM DI PROVINSI JAMBI	PDP



2587	LLDIKTI X	Universitas Muhammadiyah Jambi	1017069301	KEVIN KURNIAWANSYAH	Analisis Dan Perancangan Sistem Informasi Laporan Kinerja Dosen Pada Universitas Muhammadiyah Jambi	PDP
2588	LLDIKTI X	Universitas Muhammadiyah Jambi	0028017001	SISWOYO	Model dan Strategi Pengentasan Pengangguran Terdidik (Studi Kasus di Provinsi Jambi)	PDP
2589	LLDIKTI X	Universitas Muhammadiyah Jambi	1028108703	SYLVIA WENNY J	Buku Cetak atau Buku Elektronik (Studi Fenomenologi Penggunaan Bahan Ajar Pasca Pandemi Covid 19 di Universitas Muhammadiyah Jambi)	PDP
2590	LLDIKTI X	Universitas Muhammadiyah Riau	1019057401	AHMAD KAFRAWI NASUTION	Fabrikasi pelapisan komposit (PCL/HA) berserat nano dan anti-bakteria untuk peningkatan biokompatibilitas dan anti-infeksi pada material implan medis	PDKN
2591	LLDIKTI X	Universitas Muhammadiyah Riau	1002058501	JUFRIZAL SYAHRI	Desain dan modifikasi gugus fungsi eugenol sebagai antimalaria dan potensinya sebagai senyawa penuntun (Lead compound)	PDKN
2592	LLDIKTI X	Universitas Muhammadiyah Sumatera Barat	1001018202	DIDI RAHMADI	Ketimpangan Agraria dan Upaya Tata Kelola Sumber-Sumber Agraria oleh Pemerintahan Nagari Pasca UU Desa Studi Kasus: Nagari Situjuah Gadang Kabupaten Limapuluh Kota Sumatera Barat	PDP
2593	LLDIKTI X	Universitas Muhammadiyah Sumatera Barat	1019118203	MAHYUDIN RITONGA	Reformulasi Kurikulum Al-Islam dan Bahasa Arab PTMA Berbasis Multidimensi dalam Merealisasikan Islam Washiyyah di Indonesia	PDKN
2594	LLDIKTI X	Universitas Muhammadiyah Sumatera Barat	1018118202	NORIL MILANTARA	Motif Pemanfaatan Ruang Terbuka Hijau Di Masa Pandemi (Studi Kasus Kota Padang)	PDP
2595	LLDIKTI X	Universitas Muhammadiyah Sumatera Barat	1001127804	RIZA MUHARNI	POTENSI HIDROKSIAPATIT NANO PADA DENTAL IMPLAN	PDP
2596	LLDIKTI X	Universitas Muhammadiyah Sumatera Barat	1026028503	YASHERLY BACHRI	Pengaruh Paket Edukasi dan Personal Safety Skill terhadap pencegahan perilaku kekerasan seksual pada remaja	PDP
2597	LLDIKTI X	Universitas Nahdlatul Ulama Sumatera Barat	1023059001	ARI LIMAY TRISNO PUTRA	Analisis Kemampuan Literasi Numerasi Siswa ditinjau dari Adversity Quotient Pada Pembelajaran Matematika Berbasis Video Pembelajaran Budaya Sumatera Barat	PDP
2598	LLDIKTI X	Universitas Nahdlatul Ulama Sumatera Barat	1023089301	AYUNIS	Pengaruh Metode Hitung Cepat Terhadap Kemampuan Matematis Siswa Sekolah Dasar di Gugus V Kecamatan Koto Tangah	PDP
2599	LLDIKTI X	Universitas Nahdlatul Ulama Sumatera Barat	1016129101	DERI WAN MINTO	Strategi Bertutur dan Tindak Tutur Direktif Pemandu Objek Wisata Pantai Corocok Painan Kabupaten Pesisir Selatan	PDP
2600	LLDIKTI X	Universitas Nahdlatul Ulama Sumatera Barat	1005109202	DICKY RUSTAM	ANALISIS PERMINTAAN PAKAIAN PADA MARKETPLACE SHOPEE DI GENERASI MILENIAL KOTA PADANG	PDP
2601	LLDIKTI X	Universitas Nahdlatul Ulama Sumatera Barat	1031109001	FADLI SETIAWAN	Pengaruh Religiusitas Dan Perceived Value Terhadap Kepuasan Wisatawan Berkunjung Pada Wisata Halal Di Sumatera Barat	PDP

2602	LLDIKTI X	Universitas Nahdlatul Ulama Sumatera Barat	1028097501	FIRDAUS	PENDAMPINGAN BELAJAR DARING DI MASA PANDEMI COVID-19 (Studi Kasus Keluarga Nelayan Di Kecamatan Koto Tangah Kota Padang)	PDP
2603	LLDIKTI X	Universitas Nahdlatul Ulama Sumatera Barat	1029069003	HELFANY AMSA	Learning English During a Pandemic: Developing English Podcast For English Department Students in Teaching Speaking Based on Need Analysis	PDP
2604	LLDIKTI X	Universitas Nahdlatul Ulama Sumatera Barat	1015129301	IRA DESMIATI	KAJIAN POTENSI BIOFISIK LUBUK LARANGAN BENDUNG SAKTI SEBAGAI DASAR UNTUK PENGEMBANGAN EKOWISATA DAERAH DI KABUPATEN PESISIR SELATAN	PDP
2605	LLDIKTI X	Universitas Nahdlatul Ulama Sumatera Barat	1021079301	REFFI ARYZEGOVINA	Inovasi Pakan Berbahan Baku Kacang Koro Pedang ( <i>Canavalia ensiformis</i> ) Berbasis Bioteknologi untuk Budidaya Lobster Pasir ( <i>Panulirus homarus</i> ) Kualitas Ekspor	PDP
2606	LLDIKTI X	Universitas Nahdlatul Ulama Sumatera Barat	1020068103	RICA AZWAR	Tindak Tutur Direktif dan Ekspresif dalam Pidato Presiden RI pada Sidang Tahunan MPR, DPR, dan DPD Tahun 2021	PDP
2607	LLDIKTI X	Universitas Nahdlatul Ulama Sumatera Barat	1027059501	SITI AISYAH	ANALISIS DETERMINAN PERMINTAAN FRESH TUNA EKSPOR DI PELABUHAN PERIKANAN SAMUDERA (PPS) BUNGUS KOTA PADANG PERIODE POSTPANDEMIC COVID-19	PDP
2608	LLDIKTI X	Universitas Nahdlatul Ulama Sumatera Barat	1003088905	VIVI ZURNIATI	Dampak Pembelajaran Dalam Jaringan terhadap Kemampuan Bahasa Inggris Siswa Sekolah Menengah Pertama di Kecamatan Koto Tangah Kota Padang	PDP
2609	LLDIKTI X	Universitas Nurdin Hamzah	1009108802	SUHENDRI	Strategi Pemerintah Kota Jambi Dalam Pemulihan Ekonomi Masyarakat Masa Pandemi Melalui Program Pakar Kasih	PDP
2610	LLDIKTI X	Universitas Nurdin Hamzah	1001047402	SYAFRIAL	Peran Media Sosial Terhadap Persepsi dan Minat Beli Konsumen Pada Produk Kosmetik Halal di Kota Jambi	PDP
2611	LLDIKTI X	Universitas Pasir Pengaraian	1004119201	AKMAL YUSUF	PENGARUH PRODUKTIVITAS, PEMASARAN DAN PENGOLAHAN LIMBAH KELENGKENG TERHADAP PENDAPATAN KELOMPOK PETANI KELENGKENG DI DESA NGASO KABUPATEN ROKAN HULU	PDP
2612	LLDIKTI X	Universitas Pasir Pengaraian	1001069301	HARRIAD AKBAR SYARIF	Analisis Penerapan Penggunaan Paving Block Geopolimer Abu Sawit Dengan Tambahan Ordinary Portland Cement (OPC) dan Portland Composite Cement (PCC) di Lahan Gambut yang Berbasis Eco-Green	PDP
2613	LLDIKTI X	Universitas Pasir Pengaraian	1013068901	LUTH FIMAWAHIB	Algoritma K-Medoids untuk Pengelompokan Produksi Padi dan Beras sebagai Upaya Optimalisasi Ketahanan Pangan di Provinsi Riau	PDP
2614	LLDIKTI X	Universitas Pasir Pengaraian	1010128903	TRİYANI CAPEG HADMANDHO	PENGARUH SELEBRITI INSTAGRAM ENDORSMENT TERHADAP PERILAKU PEMBELIAN IMPULSIF PADA MAHASISWA DI KABUPATEN ROKAN HULU PROVINSI RIAU	PDP
2615	LLDIKTI X	Universitas Perintis Indonesia	1015079002	ANDRYE FERNANDES	Pengaruh Penerapan EdBeHos Sleep Therapy terhadap kualitas tidur pada anak dengan Leukemia Limfoblastik akut yang menjalani kemoterapi	PDP

2616	LLDIKTI X	Universitas Perintis Indonesia	1029039603	ANNISA WERIFRAMAYENI	Pola Komunikasi Cerdas yang Berkelanjutan di Sumatera Barat: Antisipasi Dalam Penyebaran Berita Hoax COVID-19 di Media Sosial	PDP
2617	LLDIKTI X	Universitas Perintis Indonesia	1026128401	DEF PRIMAL	Efek pemberian rebusan daun sungkai ( <i>Peronema Canescens</i> ) terhadap profil hematologi dan histopatologi organ pankreas tikus wistar diabetes mellitus	PDP
2618	LLDIKTI X	Universitas Perintis Indonesia	1024049006	DIZA SARTIKA	Pemanfaatan Tanaman Sirih Hutan ( <i>Piper aduncum</i> (L.) Sebagai Kandidat Antibiotik Baru Dengan Menggunakan Gen 16S rRNA	PDP
2619	LLDIKTI X	Universitas Perintis Indonesia	1010109301	ELSA WIDIA	UMKM Perempuan di Masa Krisis: Kajian Tantangan dan Peluang	PDP
2620	LLDIKTI X	Universitas Perintis Indonesia	1023119201	MUTHIA MIRANDA ZAUNIT	Pemanfaatan Bakteri Endofitik dari Pauh ( <i>Mangifera sumatrana</i> Miq.) dalam Menghasilkan Komponen Bioaktif Berpotensi sebagai Kandidat Antibiotik	PDP
2621	LLDIKTI X	Universitas Perintis Indonesia	1019119102	NOVIA AMIRAH AZMI	Tantangan dan Peluang UMKM Pasca COVID-19: Pola Komunikasi Cerdas Menuju Kesejahteraan Masyarakat Berkelanjutan	PDP
2622	LLDIKTI X	Universitas Perintis Indonesia	1015028702	PUSPA PAMESWARI	AKTIVITAS EKSTRAK ETANOL DAUN RUKU-RUKU ( <i>Ocimum tenuiflorum</i> . L) SEBAGAI ANTITUKAK LAMBUNG TERHADAP TIKUS PUTIH JANTAN	PDP
2623	LLDIKTI X	Universitas Perintis Indonesia	1019058907	RIO ANDIKA MALIK	Analisis dan Desain UI/UX Pengembangan Prototipe Startup Digital Less-ON Menggunakan Metode Lean UX	PDP
2624	LLDIKTI X	Universitas Sumatera Barat	1025058509	IRNI YUSNITA	ANALISIS PENGELOLAAN KEUANGAN BERBASIS TEKNOLOGI DIGITAL DAN PEMANFAATAN FINANCIAL TECHNOLOGI (FINTECH) PADA USAHA MIKRO KECIL DAN MENENGAH PASCA PANDEMI COVID-19 DI KOTA PARIAMAN	PDP
2625	LLDIKTI X	Universitas Sumatera Barat	1013109102	M. SAKA ABEIASA	Uji Efek Antiinflamasi Ekstrak Daun Sungkai ( <i>Peronema Canescens</i> ) Terhadap Gambaran Histopatologi Paru, Jumlah Sel Polimorfonuklear (PMN), dan Makrofag Tikus ( <i>Ratus Novergicus</i> ) Model Inflamasi Dengan Induksi Vaksin Covid-19	PDP
2626	LLDIKTI X	Universitas Universal	1027029501	RAMA DANI EKA PUTRA	Perancangan Prototype Alat Pengendali Kualitas Air Daur Ulang Menggunakan Mikrokontroler di Kota Batam	PDP
2627	LLDIKTI XI	Institut Shanti Bhuana	1122019301	AZRIEL CHRISTIAN NURCAHYO	Kombinasi Metode AHP dan TOPSIS dalam Menentukan Wilayah Prioritas Evakuasi Banjir di Kabupaten Bengkayang Berbasis Web	PDP
2628	LLDIKTI XI	Institut Shanti Bhuana	1120089102	BELLA GHIA DIMMERA	Persepsi, Kebutuhan dan Tantangan Implementasi Kebijakan "Merdeka Belajar, Kampus Merdeka" pada Perguruan Tinggi Swasta di Wilayah Perbatasan	PDP

2629	LLDIKTI XI	Institut Shanti Bhuana	1113029002	PEBRIA DHENI PURNASARI	PENGEMBANGAN ALAT UKUR TINGKAT KESIAPAN DIGITALISASI PEMBELAJARAN SEKOLAH DASAR DITINJAU DARI PERSEPEKTIF PENDIDIK DAN PESERTA DIDIK WILAYAH PERBATASAN	PDP
2630	LLDIKTI XI	Institut Shanti Bhuana	1106027901	SHANTI VERONICA BR SIAHAAN	Strategi Penggunaan Dana Desa Untuk Pengembangan Perekonomian Desa Melalui Kegiatan BUM Desa Di Kabupaten Bengkayang	PDP
2631	LLDIKTI XI	Institut Shanti Bhuana	1131129501	SILVESTER	Analisis Kemampuan Guru Penggerak pada Jenjang Sekolah Dasar di Wilayah Perbatasan dalam Perspektif Literasi Teknologi Digital	PDP
2632	LLDIKTI XI	Institut Shanti Bhuana	1115098404	SIPRIANUS JEWARUT	Studi Pemahaman Literasi Digital serta Efek Domino Perkembangan Soft Skills Siswa Daerah Perbatasan	PDP
2633	LLDIKTI XI	Institut Shanti Bhuana	1114118201	VENERANDA RINI HAPSARI	ANALISIS IMPLEMENTASI TEKNOLOGI DIGITAL PADA USAHA MIKRO KECIL MENENGAH DI WILAYAH PERBATASAN	PDP
2634	LLDIKTI XI	Institut Shanti Bhuana	1128029501	WINDA LIDIA LUMBANTOBING	PENGEMBANGAN GAME DIGITAL BERBASIS ANDROID MATA PELAJARAN MATEMATIKA UNTUK SISWA KELAS 1 SEKOLAH DASAR	PDP
2635	LLDIKTI XI	Institut Shanti Bhuana	1114129403	YEREMIA NIAGA ATLANTIKA	Analisis Tingkat Pemahaman Lingkungan, Persepsi, dan Perilaku UMKM di Wilayah Perbatasan dalam Mengimplementasikan Green Economy	PDP
2636	LLDIKTI XI	Institut Shanti Bhuana	1122059201	YULIANA	IMPLEMENTASI MACHINE LEARNING MENGGUNAKAN METODE CASE BASED REASONING UNTUK DIAGNOSA GIZI BURUK PADA ANAK	PDP
2637	LLDIKTI XI	Sekolah Tinggi Bahasa Asing Pontianak	1127128702	RISKI AMRINA SARI	Tindak Tutur Ilokusi Mahasiswa dan Dosen dalam Proses Perkuliahan Online	PDP
2638	LLDIKTI XI	Sekolah Tinggi Ilmu Ekonomi Boedi Oetomo	1131038504	GIRANG PERMATA GUSTI	PERAN INOVASI DIGITAL DALAM MENINGKATKAN KINERJA KEUANGAN PADA UMKM DI INDONESIA	PDP
2639	LLDIKTI XI	Sekolah Tinggi Ilmu Ekonomi Boedi Oetomo	1101059002	MUHAMMAD ZAINI	PERAN PERILAKU MANAJEMEN KEUANGAN DALAM MEMEDIASI HUBUNGAN ANTARA SIKAP KEUANGAN DAN LITERASI KEUANGAN: STUDI UMKM PENGGUNA E-WALLET DI KOTA PONTIANAK	PDP
2640	LLDIKTI XI	Sekolah Tinggi Ilmu Ekonomi Boedi Oetomo	1104056601	MUNTAHA	FAKTOR-FAKTOR KEBERHASILAN E-COMMERCE: PENDEKATAN PLS-SEM	PDP
2641	LLDIKTI XI	Sekolah Tinggi Ilmu Ekonomi Nusantara Sangatta	1117056203	ANDI MURSALIN	IMPLEMENTATION THE ROLE OF DIGITAL TECHNOLOGY TO FINANCIAL KNOWLEDGE AND FINANCIAL BEHAVIOR (CASE STUDENTS STIE NUSANTARA SANGATTA)	PDP
2642	LLDIKTI XI	Sekolah Tinggi Ilmu Kesehatan Borneo Lestari	1116089401	ABDURRAHMAN SIDIQ	Strategi Peningkatan Penerimaan Vaksin Covid 19 Dengan Promosi Kesehatan Poster Dan Vidio Di Wilayah PUSKESMAS Martapura Timur Kabupaten Banjar	PDP

2643	LLDIKTI XI	Sekolah Tinggi Ilmu Kesehatan Borneo Lestari	1114058803	HAFIZ RAMADHAN	Pengembangan Sediaan Sunscreen dan Antiacne dari Sistem Lyotropic Liquid Crystals Ekstrak Metanol Daun Binjai ( <i>Mangifera caesia</i> Jack. Ex. Wall.)	PDP
2644	LLDIKTI XI	Sekolah Tinggi Ilmu Kesehatan Borneo Lestari	1107118304	LIANA FITRIANI HASYMI	KAJIAN INTENSI PENERIMAAN VAKSINASI COVID-19 ANAK DI INDONESIA (TINJAUAN TEORI PERILAKU HEALTH BELIEF MODEL DAN THEORY PLANNED BEHAVIOR)	PDP
2645	LLDIKTI XI	Sekolah Tinggi Ilmu Kesehatan Cahaya Bangsa	1122090601	NOORMAILIDA ASTUTI	ANALISIS KOMUNIKASI SBAR, KEDISIPLINAN DAN BEBAN KERJA TERHADAP IDENTIFIKASI PASIEN BERBASIS PATIENT SAFETY	PDP
2646	LLDIKTI XI	Sekolah Tinggi Ilmu Kesehatan Mutiara Mahakam Samarinda	1104109201	M.ARDAN	Efektivitas Intervensi SMARTED B FATHER Dalam Upaya Mengurangi Kecemasan Ibu Hamil Trimester III di Kota Samarinda	PDP
2647	LLDIKTI XI	Sekolah Tinggi Ilmu Kesehatan Mutiara Mahakam Samarinda	1106038706	NURHASANAH	EFEKTIVITAS PROCALYSIS MOBILE TERHADAP PENINGKATAN BUDAYA PATIENT SAFETY DI RUMAH SAKIT	PDP
2648	LLDIKTI XI	Sekolah Tinggi Ilmu Kesehatan Mutiara Mahakam Samarinda	1113118904	RESTU YUNUS	EFEKTIVITAS FEE SERVICE-APP TERHADAP KECEPATAN SUMMARY JASA PELAYANAN DI RSUD ABDUL WAHAB SJAHRANIE SAMARINDA	PDP
2649	LLDIKTI XI	Sekolah Tinggi Ilmu Kesehatan Mutiara Mahakam Samarinda	1127019103	ZULKIFLI UMAR	Efektivitas Penerapan Model Reloud Dalam Meningkatkan Pengetahuan dan Literasi Kesehatan Reproduksi Pada Remaja Berbasis Pendidikan Kesehatan di Kota Samarinda	PDP
2650	LLDIKTI XI	Sekolah Tinggi Ilmu Pertanian Berau	1115016501	SUWARNO	Aplikasi Kompos dan Kapur Terhadap Kadar Glukomanan dan Produksi Porang	PDP
2651	LLDIKTI XI	Sekolah Tinggi Keguruan dan Ilmu Pendidikan Melawi	1108099102	AMIN MUSTAJAB	Dampak Penggunaan E-Modul Terhadap Kemampuan Berpikir Kritis dan Pemecahan Masalah di Tinjau dari Motivasi Belajar Fisika Siswa	PDP
2652	LLDIKTI XI	Sekolah Tinggi Keguruan dan Ilmu Pendidikan Melawi	1104078801	KARTINI	PENGEMBANGAN RANCANGAN PEMBELAJARAN BERBASIS APLIKASI “TAHU TERGURI” BAGI GURU PAUD	PDP
2653	LLDIKTI XI	Sekolah Tinggi Keguruan dan Ilmu Pendidikan Melawi	1101018901	NURUL APSARI	Literasi Sains menggunakan Buku Digital bermuatan Sustainable Chemistry	PDP
2654	LLDIKTI XI	Sekolah Tinggi Teknologi Migas	1110098502	ABDI SUPRAYITNO	Karakteristik Respon Batuan Dalam Pemetaan Gas Dangkal Di Wilayah Balikpapan Selatan dan Timur	PDP
2655	LLDIKTI XI	STIKES Suaka Insan	1104108501	AULIA RACHMAN	PREVALENSI KEJADIAN DAN LAPORAN GEJALA COMPUTER VISSION SYNDROME (CVS) PADA MAHASISWA KEPERAWATAN DI INDONESIA SELAMA MENJALANI PEMBELAJARAN TATAP MAYA DIMASA PANDEMI COVID-19	PDP

2656	LLDIKTI XI	STIKES Suaka Insan	1111118001	BERNADUS SADU	Pengembangan Strategi Aplikasi "NADA" (Napas Diafragma) Berbasis Android Pada Masyarakat Usia Produktif Menuju Indonesia Sehat Mental	PDP
2657	LLDIKTI XI	STIKES Suaka Insan	1110058904	ERMEISI ER UNJA	Program "DIARII" Dalam Upaya Meningkatkan Kemandirian Pasien dalam penatalaksanaan hipertensi di Banjarmasin Tahun 2022	PDP
2658	LLDIKTI XI	STIKES Suaka Insan	1107129001	MARIA SILVANA DHAWO	Pengembangan Strategi "Hipnotek" Pada Wanita Dewasa Muda Yang Mengalami Overweight dan Obesitas	PDP
2659	LLDIKTI XI	STIKES Suaka Insan	1116109001	OKTOVIN	FENOMENA LIFE STYLE MASYARAKAT KALIMANTAN SELATAN YANG BERKONTRIBUSI DALAM KEJADIAN STROKE DI MASA KINI : MIXED METHODE RESEARCH	PDP
2660	LLDIKTI XI	STIKES Yarsi Pontianak	1113077902	DIENA JULIANA	HUBUNGAN SPIRITUALITAS DENGAN KELUHAN MASA MENOPAUSE PADA WANITA USIA MENOPAUSE DI WILAYAH KERJA PUSKESMAS PERUMNAS II PONTIANAK	PDP
2661	LLDIKTI XI	STIKES Yarsi Pontianak	1106049002	FAUZAN ALFIKRIE	Pembelajaran Bantuan Hidup Dasar Dengan Model "SELAMAT" Pada Siswa Sekolah Dasar Kota Pontianak: Studi Quasy Experimental	PDP
2662	LLDIKTI XI	STIKES Yarsi Pontianak	1110118703	NURPRATIWI	KEBIASAAN MENGKONSUMSI KOPI DENGAN DERAJAT HIPERTENSI PADA PANYANDANG HIPERTENSI	PDP
2663	LLDIKTI XI	STIKES Yarsi Pontianak	1112068902	YUNITA DWI ANGGREINI	Hubungan beban kerja dan kelelahan kerja dengan penerapan double checking dalam pemberian obat high alert di unit perawatan intensif RSUD Dr. Soedarso Pontianak	PDP
2664	LLDIKTI XI	STKIP Muhammadiyah Sampit	1118049002	RIZA AMALIA	Identifikasi dan Penanganan Prokrastinasi Akademik pada Siswa SMKN 3 Sampit di Masa Transisi Pandemi Covid 19 (Sudut Pandang Bimbingan dan Konseling)	PDP
2665	LLDIKTI XI	STKIP Paris Barantai	1102128801	LILIS SURYANI	SIGNIFIKASI NASKAH DRAMA SAMINDARA DALAM MEREPRESENTASIKAN NILAI BUDAYA MASYARAKAT BUGIS (ANALISIS SEMIOTIK)	PDP
2666	LLDIKTI XI	STKIP Paris Barantai	1102078601	SITI HARYAWATI	PENGEMBANGAN KETERAMPILAN MENULIS CERPEN DENGAN MENERAPKAN METODE PEMBELAJARAN STREAMING IMAGINATION PADA MAHASISWA PRODI PENDIDIKAN BAHASA DAN SASTRA INDONESIA STKIP PARIS BARANTAI	PDP
2667	LLDIKTI XI	STKIP Persada Khatulistiwa	1127018702	HENDRIKUS JULUNG	Etnobotani Penggunaan Tumbuhan Obat Tradisional pada Tiga Komunitas Suku (Dayak Linoh, Melayu, dan Jawa) di Kabupaten Sintang sebagai Pengembangan Buku Referensi Populer	PKPT
2668	LLDIKTI XI	STKIP Persada Khatulistiwa	1127078903	MARKUS IYUS SUPIANDI	Potensi Tumbuhan dan Hewan Sebagai Obat Tradisional pada Masyarakat Dayak di Desa Labian Ira'ang Sebagai Dasar Pengembangan Buku Monograf Etnobiologi	PKPT
2669	LLDIKTI XI	STKIP Persada Khatulistiwa	1127078903	MARKUS IYUS SUPIANDI	Kajian Tumbuhan Obat dan Bahasa Ritual pada Masyarakat Suku Dayak Tamambaloh Sebagai Pengembangan Buku Referensi Etnobotani dan Etnolinguistik Berbasis Riset	PKPT

2670	LLDIKTI XI	STMIK Palangka Raya	1109038503	ELOK FAIQOTUL HIMMAH	Model Matematika Minat masyarakat Kabupaten Lombok Tengah Terhadap Vaksinasi Covid-19 dalam Menyambut Event di Kawasan Sirkuit Mandalika	PDP
2671	LLDIKTI XI	STMIK Palangka Raya	1130049501	VENY CAHYA HARDITA	Topic Modelling dan Sentimen Analisis tentang Mandalika pada Media Social Menggunakan metode Latent Dirichlet Allocation	PDP
2672	LLDIKTI XI	STMIK PPKIA Tarakanita Rahmawati Tarakan	1129078102	KANDI HARIANTO	PERAHU KATINTING BERTENAGA MATAHARI PROVINSI KALIMANTAN UTARA BERBASIS MONITORING ANDROID	PDP
2673	LLDIKTI XI	STMIK PPKIA Tarakanita Rahmawati Tarakan	1115059103	MUHAMMAD FADLAN	Evaluasi Kualitas dan Tingkat Kebergunaan E-learning di Era New Normal Pada Perguruan Tinggi di Kalimantan Utara	PDP
2674	LLDIKTI XI	STMIK Widya Cipta Dharma	1116088202	AHMAD FAJRI	Implementasi Pemilihan Pengajar Terbaik Pada TK/TPA AMANAH Dengan Metode Profile Matching	PDP
2675	LLDIKTI XI	STMIK Widya Cipta Dharma	1123097101	ITA ARFYANTI	PENERAPAN WEIGHTED PRODUCT(WP) DALAM SISTEM PENUNJANG KEPUTUSAN PEMBERIAN KREDIT PADA PT INDEKS MEDIA FINANCE	PDP
2676	LLDIKTI XI	STMIK Widya Cipta Dharma	1101066303	JUNDRO DAUD HASIHOLAN	PENERAPAN AGEN CERDAS DAN PENGACAKAN SHUFFLE DALAM EDU-GAME “CINTA MARATUA” MEDIA PEMBELAJARAN MUATAN LOKAL BAHASA BAJAU	PDP
2677	LLDIKTI XI	STMIK Widya Cipta Dharma	1113098902	MUHAMMAD FAHMI	Analisis Clustering Trafik Jaringan Menggunakan Metode K-Means	PDP
2678	LLDIKTI XI	STMIK Widya Cipta Dharma	1122048201	NURUL IKHSAN	Implementasi Shuffle Random Algoritma & Finite State Machine Model dalam “Petualangan si Pesut” Permainan Drag & Drop Edukasi Kelestarian Budaya Kalimantan	PDP
2679	LLDIKTI XI	STMIK Widya Cipta Dharma	1123097301	VILIANTY RAFIDA	MANAJEMEN DAN MONITORING SISTEM PENJUALAN TOKO WIDYA COLLECTION BERBASIS WEB	PDP
2680	LLDIKTI XI	STMIK Widya Cipta Dharma	1110109101	WAHYUNI	IDENTIFIKASI SERANGAN LOW-RATE DDOS BERBASIS DEEP LEARNING PADA SOFTWARE DEFINED NETWORK	PDP
2681	LLDIKTI XI	Universitas 17 Agustus 1945 Samarinda	1105028501	LISA ASTRIA MILASARI	Penilaian Efektivitas Fungsi Taman Kota Sebagai Alternatif Hiburan Masyarakat Perkotaan di Masa Pandemi Covid-19 di Kecamatan Sungai Kunjang, Kota Samarinda	PDP
2682	LLDIKTI XI	Universitas Antakusuma	1101118401	AYUTHA WIJININDYAH	Pretreatment Asam pada Pembuatan Tepung Daun Kalakai (Stenochlaena palutris (Burm.f) Bedd.) dan Tepung Cangkang Telur pada Uji In Vivo	PDP
2683	LLDIKTI XI	Universitas Cahaya Bangsa	1101088904	AGUSTINA LESTARI	MANAJEMEN ASUPAN MAKANAN DIET RENDAH GARAM TERHADAP RASA HAUS PADA PASIEN GAGAL GINJAL KRONIK DENGAN HEMODIALISIS	PDP

2684	LLDIKTI XI	Universitas Cahaya Bangsa	1108087002	ANHAR IHWAN	PERBANDINGAN LATIHAN NAPAS BUTEYKO DENGAN LATIHAN BLOWING BALLOONS TERHADAP PERUBAHAN ARUS PUNCAK EKSPIRASI PADA PASIEN ASMA	PDP
2685	LLDIKTI XI	Universitas Cahaya Bangsa	1112036902	ANNA MARTIANA AFIDA	BUERGERS ALLEN EXERCIS TERHADAP SIRKULASI EKTREMITAS BAWAH PADA PASIEN ULKUS DIABETIKUM	PDP
2686	LLDIKTI XI	Universitas Cahaya Bangsa	1121056502	ERIKA LISMAYANI	GRATIFIKASI PERUSAHAAN FARMASI TERHADAP DOKTER DALAM PELAYANAN MEDIS DI RUMAH SAKIT	PDP
2687	LLDIKTI XI	Universitas Cahaya Bangsa	1115088601	FADHIL AL MAHDI	PENGEMBANGAN MODEL FAMILY CENTERED CARE (FCC) PADA PASIEN SNH (Stroke Non Hemoragic)	PDP
2688	LLDIKTI XI	Universitas Cahaya Bangsa	1125019602	MAHESA VICKY SATRIA RAMADHAN LIHU	PENGARUH BAGI HASIL DANA ALOKASI UMUM, DANA ALOKASI KHUSUS DAN DANA OTONOMI KHUSUS TERHADAP BELANJA MODAL DENGAN PERTUMBUHAN EKONOMI SEBAGAI VARIABEL MODERATING PEMERINTAH	PDP
2689	LLDIKTI XI	Universitas Cahaya Bangsa	1113039301	NOOR RIDHA YANTI	RELASI KEKUASAAN GENDER BAGI PEREMPUAN MENIKAH DALAM PENGAMBILAN KEPUTUSAN UNTUK MELAKUKAN PEMERIKSAAN IVA TEST	PDP
2690	LLDIKTI XI	Universitas Cahaya Bangsa	1116047103	RITA APRIANTI	PENGUJIAN DAYA TERIMA DAN NILAI GIZI KERIPIK TEPUNG DAUN KATUK DAN TEPUNG UBI JALAR PUTIH SEBAGAI PANGAN TAMBAHAN IBU MENYUSUI	PDP
2691	LLDIKTI XI	Universitas Cahaya Bangsa	1105107302	RUSMEGAWATI	PENGEMBANGAN PROTOKOL IMPLEMENTASI TIMBANG TERIMA PASIEN DENGAN METODE BEDSIDE HANDOVER DI RUANG RAWAT INAP RUMAH SAKIT	PDP
2692	LLDIKTI XI	Universitas Cahaya Bangsa	1126118402	SADDAM SYAHBANI NASUTION	EFEKTIVITAS PERLINDUNGAN PATEN SEDERHANA BERBASIS PENGETAHUAN TRADISIONAL PRODUK EKONOMI KREATIF	PDP
2693	LLDIKTI XI	Universitas Cahaya Bangsa	1117058702	SRI RIDMA RAMADHANI	PENGEMBANGAN ANTESEDEN KINERJA DOSEN DAN DAMPAKNYA TERHADAP KOMPETENSI LULUSAN MELALUI LINGKUNGAN BELAJAR SEBAGAI VARIABEL MODERATING	PDP
2694	LLDIKTI XI	Universitas Cahaya Bangsa	1130038901	SURIYADI	PENGEMBANGAN IDE INDIVIDUALISASI PIDANA DALAM PEMBINAAN NARAPIDANA WANITA	PDP
2695	LLDIKTI XI	Universitas Cahaya Bangsa	1113087601	TANWIRIAH	PENGEMBANGAN MODEL PERAN PASIEN DALAM MENINGKATKAN KESELAMATAN PASIEN DI RUANG RAWAT INAP RUMAH SAKIT	PDP
2696	LLDIKTI XI	Universitas Cahaya Bangsa	1118046201	UMAR EFFENDI	PENGEMBANGAN PANDUAN AUDIT MUTU KEPERAWATAN DI RUMAH SAKIT	PDP
2697	LLDIKTI XI	Universitas Darwan Ali	1102069401	EKA PRASETYANINGRUM	Analisis Perilaku Adopsi Digital Marketing pada UMKM Kab. Kotawaringin Timur menggunakan Model UTAUT3 di Era New Normal	PDP



2698	LLDIKTI XI	Universitas Kaltara	1105077902	ABDUL ARIF	Aplikasi Klasterisasi Penerima Zakat (Mustahik) Menggunakan Metode K-Means di Kalimantan Utara	PDP
2699	LLDIKTI XI	Universitas Kaltara	1117128601	ASLAN	PELAKSANAAN PENDIDIKAN KEWIRAUSAHAAN DI PERGURUAN TINGGI SERTA MOTIVASI SUKSES TERHADAP MINAT BERWIRAUSAHA MAHASISWA DI PROVINSI KALIMANTAN UTARA	PDP
2700	LLDIKTI XI	Universitas Kaltara	1111038802	RATNA DWI CHRISTYANTI	CLUSTERING WILAYAH KERAWANAN STUNTING MENGGUNAKAN METODE FUZZY SUBTRACTIVE CLUSTERING (Studi Kasus : Kabupaten Bulungan)	PDP
2701	LLDIKTI XI	Universitas Kapuas	1104089501	BURHANUDIN RAIS	Media Inovatif dalam Pembelajaran Bahasa Inggris: Sejauh mana Pemahaman Guru?	PDP
2702	LLDIKTI XI	Universitas Muhammadiyah Banjarmasin	1124108201	ANNISA	Pola Penataan Kawasan Tepian Sungai Sebagai Ruang Publik di Sungai Jingah Berdasarkan Elemen Placemaking : Access and Linkages	PDP
2703	LLDIKTI XI	Universitas Muhammadiyah Banjarmasin	1120128902	ARIS PURWANTO	OPTIMASI ASAM SITRAT DAN ASAM TARTRAT TABLET EFFERVESCENT EKSTRAK KULIT BUAH SEMANGKA (Citrullus lanatus) SEBAGAI ANTIOKSIDAN MENGGUNAKAN METODE SIMPLEX LATTICE DESIGN	PDP
2704	LLDIKTI XI	Universitas Muhammadiyah Banjarmasin	1130068401	AZIZA FITRIAH	Efektifitas Teknik Regulasi Emosi Untuk Meningkatkan Psychological Well-Being Pada Remaja	PDP
2705	LLDIKTI XI	Universitas Muhammadiyah Banjarmasin	1102018501	HAFIZHATU NADIA	Penggunaan Gamification Berbasis Teknologi dalam Mengurangi Kecemasan Belajar Bahasa Inggris: Studi kasus di SMA Banjarmasin	PDP
2706	LLDIKTI XI	Universitas Muhammadiyah Banjarmasin	1107019501	HAYATUS SA`ADAH	Formulasi Clay Mask dari Ekstrak Etanol Kulit Kayu Bangkal (Nauclea subdita) sebagai Antioksidan dan Tabir Surya	PDP
2707	LLDIKTI XI	Universitas Muhammadiyah Banjarmasin	1102068301	IKHWATUN HASANAH	Pengaruh Penerapan Akuntansi Hijau, Efektivitas Pembelajaran Anak Usia Dini Terhadap Kualitas Layanan RTHRA (Ruang Terbuka Hijau Ramah Anak) di Kota Banjarmasin	PDP
2708	LLDIKTI XI	Universitas Muhammadiyah Banjarmasin	1117109501	ISLAN NOR	Potensi Ekstrak Freeze Dry dan Fraksi Daun Jambu Bol (Syzygium malaccense) Sebagai Penghambat Enzim $\alpha$ -glucosidase dan Antioksidan	PDP
2709	LLDIKTI XI	Universitas Muhammadiyah Banjarmasin	1106128402	JOKO PRIYANTO WIBOWO	Uji Aktivitas Antibakteri Ekstrak dan Fraksi Kayu Bajakah (Spatholobus littoralis Hassk)	PDP

2710	LLDIKTI XI	Universitas Muhammadiyah Banjarmasin	1108048702	LITA ARIANI	Peningkatan Perilaku Prososial melalui Media “Video Prososial” : Studi Eksperimental pada Anak Sekolah Dasar	PDP
2711	LLDIKTI XI	Universitas Muhammadiyah Banjarmasin	1127038803	M FAHRIN AZHARI	IMPLEMENTASI KREDENSIAL UNTUK PENINGKATAN PROFESIONAL PERAWAT SESUAI STANDAR NASIONAL AKREDITASI RUMAH SAKIT 1.1 (SNARS)	PDP
2712	LLDIKTI XI	Universitas Muhammadiyah Banjarmasin	1125099401	MUHAMMAD ALFRENO RIZANI	Pengembangan Kawasan dan Permodelan Desain Bangunan pada Daerah Rawan Banjir di Kota Barabai	PDP
2713	LLDIKTI XI	Universitas Muhammadiyah Banjarmasin	1101018903	MUHAMMAD YUNUS	Pematuhan dan penyimpangan kesantunan dalam kanal animasi Santoon Tv di Youtube	PDP
2714	LLDIKTI XI	Universitas Muhammadiyah Banjarmasin	1111079401	NOR LATIFAH	FORMULASI DAN EVALUASI SEDIAAN TABLET HISAP EKSTRAK ETANOL BUAH KARAMUNTING (Melastoma polyanthum) SEBAGAI ANTIOKSIDAN	PDP
2715	LLDIKTI XI	Universitas Muhammadiyah Banjarmasin	1130039002	RAHMAWATI	Formulasi dan Uji Aktivitas Antibakteri Sabun Handwash dari Ekstrak Kelakai (Stenochlaena palustris (Burm.f) Bedd.)	PDP
2716	LLDIKTI XI	Universitas Muhammadiyah Banjarmasin	1119029301	RISA AHDYANI	Pengembangan Formulasi Gel Nanopartikel Ekstrak Kulit Buah Limpasu (Baccaurea lanceolata) sebagai Skin Whitening Gel Menggunakan Biopolimer Kitosan dan Natrium Alginat dengan Metode Gelasi Ionik	PDP
2717	LLDIKTI XI	Universitas Muhammadiyah Banjarmasin	1128018702	RIZKA MULYA MIRANTI	AKTIVITAS IMUNOMODULATOR EKSTRAK ETANOL BUAH LIMPASU (Baccaurea lanceolata (Miq.) Müll.Arg.) DAN FRAKSINYA PADA MENCIT PUTIH JANTAN	PDP
2718	LLDIKTI XI	Universitas Muhammadiyah Banjarmasin	1104078601	WINDARSYAH	PENERAPAN WIRELESS SENSOR NETWORK UNTUK PEMBUATAN MESIN PENETAS TELUR BEBEK OTOMATIS	PDP
2719	LLDIKTI XI	Universitas Muhammadiyah Banjarmasin	1113048901	YANSYAH	Penerapan Big Book Storytelling untuk Meningkatkan Literasi Anak Usia Dini	PDP
2720	LLDIKTI XI	Universitas Muhammadiyah Banjarmasin	1109079203	YULIANITA PRATIWI INDAH LESTARI	Eksplorasi Ekstrak & Serat Selulosa Eceng Gondok (Eichhornia crassipes) & Genjer (Limnocharis flava) Sebagai Pemanfaatan Tanaman Gulma dalam Pengembangan Bahan Baku Farmasi	PDP
2721	LLDIKTI XI	Universitas Muhammadiyah Berau	1115068702	FITRIAH	ANALISIS EFEKTIVITAS APLIKASI LAMIKRO DALAM MENINGKATKAN KUALITAS LAPORAN KEUANGAN UMKM DI KABUPATEN BERAU	PDP

2722	LLDIKTI XI	Universitas Muhammadiyah Berau	1103069501	HANDAYANI JAKA SAPUTRA	ANALISIS KUNCI KEBERHASILAN TATA KELOLA DANA DESA UNTUK MEWUJUDKAN DESA MANDIRI : STUDI DI DESA LABANAN MAKMUR, KABUPATEN BERAU	PDP
2723	LLDIKTI XI	Universitas Muhammadiyah Kalimantan Timur	1113059301	HASYRUL HAMZAH	Eksplorasi dan Pengembangan Sediaan Nano Gel Senyawa Tanaman Bajakah Tampala ( <i>Spatholobus Littoralis Hassk</i> ) sebagai Antibiofilm pada Infeksi Ulkus Diabetikum	PDKN
2724	LLDIKTI XI	Universitas Mulia	1104079301	FAZA ALAMEKA	SMART FOREST COMPUTING UNTUK TANAMAN DIPTEROCARPACEAE PADA HUTAN TROPIS LEMBAB KALIMANTAN	PKPT
2725	LLDIKTI XI	Universitas Nahdlatul Ulama Kalimantan Barat	1118089201	ALVINA YOLANDA	Pengembangan Materi Bahasa Inggris Berbasis Kearifan Lokal Kota Singkawang dalam Flip Book Digital	PDP
2726	LLDIKTI XI	Universitas Nahdlatul Ulama Kalimantan Barat	1114048401	EFA IRDHAYANTI	Self Efficacy, Tolerance For Risk, dan Entrepreneurial Education Dalam Menumbuhkan Minat Wirausaha Mahasiswa di Kota Pontianak	PDP
2727	LLDIKTI XI	Universitas Nahdlatul Ulama Kalimantan Barat	1128058605	MARISA MEIRATANIA	Keberlanjutan Usahatani Karet dari Dimensi Ekologi, Ekonomi, Sosial Budaya dan Kelembagaan di Kabupaten Sanggau Provinsi Kalimantan Barat	PDP
2728	LLDIKTI XI	Universitas Nahdlatul Ulama Kalimantan Barat	1130079501	RIZQY FACHRIA	Identifikasi Karakteristik Komposisi Kimia dan Logam Berat Uang Galah di Sungai Kakap, Kubu Raya, Kalimantan Barat	PDP
2729	LLDIKTI XI	Universitas Nahdlatul Ulama Kalimantan Barat	1116029601	RURIKA WIDYA NINGRUM PALURENG	Potensi Penyebaran Covid-19 Berdasarkan Kualitas Fisik Udara di Kampus Universitas Nahdlatul Ulama Kalimantan Barat	PDP
2730	LLDIKTI XI	Universitas Nahdlatul Ulama Kalimantan Barat	1121058703	SABDA AGUNG IMAN TOHARI	Pemanfaatan Limbah Cangkang Kerang sebagai bahan dasar komposit Ca-Alginat : Kajian Adsorpsi Fe pada Air Gambut	PDP
2731	LLDIKTI XI	Universitas Nahdlatul Ulama Kalimantan Barat	1109038502	SIGIT NORMAGIAT	Karakteristik ekologis dan Pendugaan Karbon Tersimpan pada Agroforestri Pekarangan di Kesatuan Hidrologis Gambut (KHG) Kubu Raya Kalimantan Barat	PKPT
2732	LLDIKTI XI	Universitas Nahdlatul Ulama Kalimantan Barat	1102089001	SITI NUR ASMAH	PENGEMBANGAN KARTU BANGUN RUANG BERBASIS AUGMENTED REALITY (AR)	PDP
2733	LLDIKTI XI	Universitas Nahdlatul Ulama Kalimantan Barat	1111049101	YUNIKA AFRYANINGSIH	KALENDER CERITA DIGITAL BERMUATAN NILAI KEARIFAN LOKAL SEBAGAI STRATEGI PENGUATAN LITERASI SISWA DI KELAS AWAL	PDP

2734	LLDIKTI XI	Universitas Nahdlatul Ulama Kalimantan Selatan	1108059101	FARAH HAFIZHA	KAJIAN METODE ARSITEKTUR BIOKLIMATIK PADA RUMAH ADAT BANJAR GAJAH BALIKU	PDP
2735	LLDIKTI XI	Universitas Nahdlatul Ulama Kalimantan Selatan	1119098801	ISNANIAH	Tingkat Literasi Digital dan Sebaran Kemampuan Bahasa Inggris Mahasiswa di Kota Banjarmasin dalam Mendukung Kesiapan Kampus Merdeka Belajar Pada Era Teknologi 4.0	PDP
2736	LLDIKTI XI	Universitas Nahdlatul Ulama Kalimantan Selatan	1108048706	REDHANA AULIA	ANALISIS FAKTOR-FAKTOR YANG MEMPENGARUHI PERSEPSI DAN KEPUTUSAN PEMBELIAN KONSUMEN HIJAU TERHADAP PRODUK HIJAU KERAJINAN ROTAN	PDP
2737	LLDIKTI XI	Universitas Nahdlatul Ulama Kalimantan Timur	1104117001	IDA ROSANTI	Model Pengolahan Limbah Industri UMKM Dengan Metode GreenSCOR Dan Pendekatan Green Productivity	PDP
2738	LLDIKTI XI	Universitas Oso	1106038801	ETHA MARISTA	Eksplorasi Potensi Bakteri Laut Indigenous asal Perairan Pulau Pelapis Kalimantan Barat untuk Biodegradasi Limbah Plastik	PKPT
2739	LLDIKTI XI	Universitas Panca Bhakti	8969500020	HAMDANI	PENINGKATAN PRODUKTIVITAS TANAMAN PADI DI LAHAN PASANG SURUT MELALUI PEMBERIAAN HARA BERIMBANG DAN PEMANGKASAN TAJUK TANAMAN	PDP
2740	LLDIKTI XI	Universitas Panca Bhakti	1122058802	IDA AYU SUCI	SINTESIS BIOKOMPOSIT ZEOLIT ALAM TERMODIFIKASI SURFAKTAN HEKSADESILTRIMETILAMONIUM (HDTMA)-ALGINAT DAN APLIKASINYA SEBAGAI MATRIKS ENKAPSULASI PUPUK UREA LEPAS LAMBAT (SLOW RELEASE UREA FERTILIZER)	PDP
2741	LLDIKTI XI	Universitas Panca Bhakti	1116068604	ISMAIL ASTAR	ENKAPSULASI UREA MENGGUNAKAN LUMPUR PDAM TERMODIFIKASI ASAM DAN UJI EFEKTIVITASNYA SEBAGAI PUPUK LEPAS LAMBAT	PDP
2742	LLDIKTI XI	Universitas Panca Bhakti	1129128102	RANTY CHRISTIANA	Analisis Kinerja Jalan Perintis Kemerdekaan Kota Pontianak Setelah Pembangunan Jembatan Paralel Landak II	PDP
2743	LLDIKTI XI	Universitas Panca Bhakti	1127098302	RINI SURYANI	APLIKASI ARKOBA BERBASIS LIMBAH KELAPA DAN LAMA INKUBASI UNTUK MENINGKATKAN PERTUMBUHAN DAN HASIL TANAMAN KEDELAI PADA TANAH ULTISOL	PDP
2744	LLDIKTI XI	Universitas Panca Bhakti	0010096801	SONDANG SYLVIA MANURUNG	Studi Eksperimental Kuat Tekan Kayu Belian Dengan Perkuatan Concrete Jacketing	PDP
2745	LLDIKTI XI	Universitas Panca Bhakti	1116096901	SRI ANDAYANI	Inovasi Teknologi Bokashi Pupuk Kandang Burung Puyuh Diperkaya Biochar pada Tanaman Pangan dan Hortikultura di Lahan Suboptimal Basah Secara Berkelanjutan	PTKN

2746	LLDIKTI XI	Universitas Sari Mulia	1121088201	AGUSTINA HOTMA ULI TUMANGGOR	Analisis Keandalan Manusia pada Pekerja Sortasi Tandan Buah Segar (TBS)	PDP
2747	LLDIKTI XI	Universitas Sari Mulia	1119059101	BAYU NUGRAHA	Pertanian Cerdas dengan Internet Of Things Untuk Meningkatkan produktifitas Pertanian Pasca Bencana Banjir di Kalimantan Selatan	PDP
2748	LLDIKTI XI	Universitas Sari Mulia	1128128802	DYAN FITRI NUGRAHA	Aktivitas Dislipidemia Ekstrak Etil Asetat Rimpang Temu Mangga (Curcuma mangga Valetton and Zijp) dan Pengaruhnya Terhadap Berat Badan Hewan Uji	PDP
2749	LLDIKTI XI	Universitas Sari Mulia	1101059003	FAISAL RAHMAN	Pengembangan Silabus Bahasa Inggris Berbasis Blended Learning untuk Mahasiswa Farmasi Melalui Model ADDIE	PDP
2750	LLDIKTI XI	Universitas Sari Mulia	1125099002	IKA FRISCILA	Analisis Kepuasan Pasien Dalam Pemberian Discharge Planning Menggunakan Prinsip Patient Centered Care di Rumah Sakit Sari Mulia Banjarmasin	PDP
2751	LLDIKTI XI	Universitas Sari Mulia	1129088603	KUNTI NASTITI	Identifikasi Senyawa Aktif Antibakteri Metode Bioautografi Ekstrak Bajakah (Spatholobus Littoralisk Hask) dengan GCMS (Gass chromatography Mass Spectroscopy) dan Kombinasi Kemometrik	PDP
2752	LLDIKTI XI	Universitas Sari Mulia	1119119101	M. ARIEF WIJAKSONO, S.KEP., NS., MAN	Efektifitas e-Nursing Counseling Local Language (e-NCLL) terhadap WHO Quality Of Life (WHOQOL) pasien Pasca Stroke di Masa Pandemi Covid-19 Varian Omicron	PDP
2753	LLDIKTI XI	Universitas Sari Mulia	1109058502	MADSCHEN SIA MEI OL SISKI SELVIJA TAMBUN	Kelelahan Kerja Pada Perawat Di Rumah Sakit Umum Daerah (RSUD) Dr. H.M. Ansari Saleh Banjarmasin Selama Pandemi Covid-19	PDP
2754	LLDIKTI XI	Universitas Sari Mulia	1106059102	MALISA ARIANI	Identification and Classification Cyber Bullying among University's Students: Jenis-jenis Cyber Bullying pada Mahasiswa	PDP
2755	LLDIKTI XI	Universitas Sari Mulia	1112089101	PAUL JOAE BRETT NITO	The Effect of Traditional Bullying Experienced to Increase Cyberbullying Prevalence in Industry 4.0 Era: Keterlibatan Riwayat Bullying (Korban) Tradisional dengan kejadian Cyber Bullying pada Mahasiswa	PDP
2756	LLDIKTI XI	Universitas Sari Mulia	1113128904	ROHAMA	Aktivitas Antibakteri dan Penetapan Kadar Flavonoid Fraksi Daun Kalangkala (Litsea angulata) serta Profil Kromatografi Lapis Tipis	PDP
2757	LLDIKTI XI	Universitas Sari Mulia	1116099001	SUBHANNUR RAHMAN	Efektifitas Thought Stopping Technique dan Five Fingers Hypnosis Therapy Terhadap Penurunan Tingkat Kecemasan Masyarakat Penerima Vaksin COVID 19 di Puskesmas Kota Banjarmasin	PDP
2758	LLDIKTI XI	Universitas Sari Mulia	1120108801	TUTI ALAWIYAH	POTENSI KARBON AKTIF KULIT BUAH PISANG (MUSA Sp) DALAM PENURUNAN KADAR AMONIA DI AIR SUNGAI BARITO	PDP
2759	LLDIKTI XI	Universitas Sari Mulia	1118099203	YAYUK PUJI LESTARI	Efektifitas mengikuti kelas Prenatal Yoga terhadap Kesehatan Mental Ibu Hamil di PMB Bidan Delima Wilayah Banjarmasin Timur	PDP

2760	LLDIKTI XII	Institut Teknologi dan Bisnis Stikom Ambon	1218048601	M. IKBAL SIAMI	Penerapan Deteksi Penggunaan Masker pada Sistem Absensi Karyawan menggunakan Metode Deep Learning (Studi Kasus: Sistem Absensi Karyawan ITB STIKOM Ambon)	PDP
2761	LLDIKTI XII	Sekolah Tinggi Ilmu Ekonomi Saumlaki	1228048801	KAREL FREDRIK GAUS BASAR LUSNARNERA	Analisis Efisiensi Pemasaran Rumput Laut ( <i>Eucheuma cottonii</i> ) Di Kabupaten Kepulauan Tanimbar pada Masa Pandemi Covid-19	PDP
2762	LLDIKTI XII	Sekolah Tinggi Ilmu Ekonomi Saumlaki	1225028901	RENDY ORATMANGUN	Covid-19 Implication for Business Growth: Case Study In Saumlaki	PDP
2763	LLDIKTI XII	Sekolah Tinggi Ilmu Kesehatan Makariwo Halmahera	1221117801	KENCANA M. MINTABAE	Pengaruh Pemberian Kapsul Golobe ( <i>Hornstedia Zingiberaceae</i> ) terhadap Penurunan Kadar Kolestrol pada Penderita Hiperkolesterolemia Usia Lansia di Wilayah Kerja Puskesmas Pitu, Tobelo Tengah Kabupaten Halmahera Utara	PDP
2764	LLDIKTI XII	Sekolah Tinggi Keguruan dan Ilmu Pendidikan Saumlaki	1214078901	DINCE AVIA KORMASELA	KEARIFAN LOKAL SASI TERHADAP EKSISTENSI TERIPANG DI DESA LELINGLUAN KECAMATAN TANIMBAR UTARA KABUPATEN KEPULAUAN TANIMBAR	PDP
2765	LLDIKTI XII	Sekolah Tinggi Keguruan dan Ilmu Pendidikan Saumlaki	1201108102	LENDY FLORIEN MAILUHUW	PERANAN PENDIDIKAN AGAMA KRISTEN DALAM MENANGKAL FANATISME KESUKUAN BAGI MAHASISWA DI KABUPATEN KEPULAUAN TANIMBAR	PDP
2766	LLDIKTI XII	Sekolah Tinggi Keguruan dan Ilmu Pendidikan Saumlaki	1210108401	OLIVIR SRUE	Ritus Lero Batsir Sebagai Media Pembelajaran PAK Pada SMP Negeri Satu Atap Wermatang, Kabupaten Kepulauan Tanimbar.	PDP
2767	LLDIKTI XII	Sekolah Tinggi Keguruan dan Ilmu Pendidikan Saumlaki	1205059201	REGINA NIFMASKOSSU	KEARIFAN LOKAL MAKNA SIMBOLIK PERAHU BATU PADA TRADISI MASYARAKAT DESA SANGLIAT DOL KECAMATAN WERTAMBRIAN KABUPATEN KEPULAUAN TANIMBAR	PDP
2768	LLDIKTI XII	Sekolah Tinggi Pertanian Kewirausahaan Banau	1220029001	ASTRI DJUHAERY	Ritual "cucuwela" Budi Daya Padi Ladang Suku Sahu Jio Tala'i Padisua Sebagai Atraksi Wisata	PDP
2769	LLDIKTI XII	Sekolah Tinggi Pertanian Kewirausahaan Banau	1219049101	INJILIA APRIANI THENU	Karakterisasi dan Analisis Kekekabatan Padi Lokal di Kecamatan Loloda Berdasarkan Karakter Morfologi Gabah	PDP
2770	LLDIKTI XII	Sekolah Tinggi Pertanian Kewirausahaan Banau	1225048301	MAYZ PAPILAYA	Karakteristik Fisik dan Kadar Amilosa Beras Padi Ladang Lokal di Halmahera Barat	PDP
2771	LLDIKTI XII	STIKES Maluku Husada	1217089001	AULIA DEBBY PELU	AKTIVITAS ANTIBAKTERI EKSTRAK ETANOL DAUN HARENDONG BULU ( <i>Clidemia hirta</i> ) ASAL MALUKU TERHADAP <i>Staphylococcus aureus</i>	PDP
2772	LLDIKTI XII	STIKES Maluku Husada	1208039102	ETY DUSRA	Analisis Perilaku Seks Kalangan Supir Lintar Kabupaten Seram Pada Masa Pandemi Covid-19 Tahun 2022	PDP

2773	LLDIKTI XII	STIKES Maluku Husada	8952310021	HAFIS MAKAYAINO	Determinan Kesiediaan Ibu Hamil Melakukan Vaksinasi Covid-19	PDP
2774	LLDIKTI XII	STIKES Maluku Husada	1212129301	IRA DESEILLA PAWA	Analisis Spasial Akses Pelayanan Pengobatan TB Paru di Kabupaten Buru Provinsi Maluku	PDP
2775	LLDIKTI XII	STIKES Maluku Husada	1216018801	JAYANTI DJARAMI	Studi Farmakognostik Tanaman Inai ( <i>Lawsonia inermis</i> Linn) Asal Maluku	PDP
2776	LLDIKTI XII	STIKES Maluku Husada	1203029002	LA RAKHMAT WABULA	Hubungan Pengetahuan Diabetes Self-Management dengan Tingkat Stres Penderita Diabetes Mellitus yang Menjalani Diet pada Masa Pandemi Covid-19 di Wilayah Kerja Puskesmas Piru	PDP
2777	LLDIKTI XII	STIKES Maluku Husada	1201107201	MOHAMMAD DAHLAN SELY	ANALISIS STATUS SOSIAL EKONOMI PADA MASA PANDEMI COVID-19 DENGAN KEJADIAN STUNTING DI WILAYAH KERJA PUSKESMAS BUANO SELATAN	PDP
2778	LLDIKTI XII	STIKES Maluku Husada	8957420021	ONA ANITA DEWI TIANOTAK	Analisis Kinerja Perawat dalam Menghadapi Pelonjakan Kasus Covid-19 di Rumah Sakit Umum Daerah Piru Kabupaten Seram Bagian Barat	PDP
2779	LLDIKTI XII	STIKES Maluku Husada	1205108702	RATNA SARI RUMAKEY	Efektifitas Health Promotion Model Terhadap Perilaku Pencegahan Penularan Tuberkulosis di Puskesmas Hitu dan Puskesmas Hila Kabupaten Maluku Tengah	PDP
2780	LLDIKTI XII	STIKES Maluku Husada	1212068201	RISMAN TUNNY	Studi Farmakognosi Pohon Gaharu ( <i>Aquilaria Malaccensis</i> ) Asal Desa Negeri Lima Kabupaten Maluku Tengah	PDP
2781	LLDIKTI XII	STIKES Maluku Husada	1222068701	SUNIK CAHYAWATI	Pengaruh Ketersediaan Air Bersih Dalam Rumah Tangga Terhadap Risiko Kejadian Stunting Pada Balita di Daerah Kawasan Pesisir Dan Kepulauan	PDP
2782	LLDIKTI XII	STIKES Maluku Husada	1204079002	SURYANTI TUKIMAN	Faktor-faktor Yang Mempengaruhi Kejadian Demam Berdarah Dengue (DBD) di Kota Ambon	PDP
2783	LLDIKTI XII	STIKES Maluku Husada	1222039301	SYAHFITRAH UMAMITY	Pengalaman Ibu Nifas dalam Menjalani Terapi Oukup di Suku Pedalaman Nuaulu Provinsi Maluku: Studi Etnografi	PDP
2784	LLDIKTI XII	STIKES Maluku Husada	1223118801	SYARIEFAH HIDAYATI WALIULU	Analisis Strategi Kelulusan Ukom Exit Exam Program Profesi Ners Di Wilayah AIPNI Regional XIII	PDP
2785	LLDIKTI XII	STKIP Gotong Royong Masohi	1218079002	KAREL MARKUS MELSASAIL	Kepadatan dan Keanekaragaman Jenis Makrozoobentos pada Ekosistem Mangrove di Perairan Pantai Desa Sehati Kabupaten Maluku Tengah	PDP
2786	LLDIKTI XII	STKIP Gotong Royong Masohi	1215099401	KEVIN ANDREA TAMAELA	EFEK PEMBERIAN EKSTRAK ETANOL DAUN PAKU RANE ( <i>Selaginella canaliculata</i> ) DALAM PENYEMBUHAN LUKA BAKAR PADA MENCIT ( <i>Mus musculus</i> )	PDP
2787	LLDIKTI XII	STKIP Gotong Royong Masohi	1208049101	SITI RAMDHAYANI LITILOLY	Eksplorasi Etnomatematika Geometri Pada Simbol dan Kegiatan Adat Suku Nuaulu Di Pulau Seram	PDP

2788	LLDIKTI XII	STKIP Kie Raha	1220088802	AGUS BORIRI	UNGKAPAN TABU DALAM SAPAAN KEKERABATAN BAHASA GALELA PADA MASYARAKAT DESA DUMA KECAMATAN GALELA BARAT	PDP
2789	LLDIKTI XII	STKIP Kie Raha	1220018801	ASRIADI IBRAHIM	MARI MOI NGONE FUTURU SEBAGAI IDENTITAS KULTURAL: MAKNA DAN IMPLEMENTASINYA DALAM KEHIDUPAN MASYARAKAT MALUKU UTARA	PDP
2790	LLDIKTI XII	STKIP Kie Raha	1230036601	HIDAYAT M SJAH	Efektifitas Penggunaan Google Classroom dalam Kebijakan Blended Learning Pada Mahasiswa STKIP Kie Raha	PDP
2791	LLDIKTI XII	STKIP Kie Raha	1227118601	MASAYU GAY	REKONSTRUKSI SKEMATA MELALUI KUALITAS BABARI UNTUK PENGEMBANGAN BAHAN AJAR MENULIS PADA SISWA NEGERI 1 BACAN	PDP
2792	LLDIKTI XII	STKIP Kie Raha	1207016901	MUHAMMAD ICHSAN ABDUL GANI	Pengembangan Model Pendidikan Karakter Berbasis Nilai Sosio-Kultural pada Siswa SMA Di Kota Ternate	PDP
2793	LLDIKTI XII	STKIP Kie Raha	1215079201	SARMINA ATI	METAFORA DAN NILAI BUDAYA DALAM SASTRA LISAN DOLABOLOLO	PDP
2794	LLDIKTI XII	STKIP Kie Raha	1218039201	SARTIKA SAMAD	ALIH KODE DAN CAMPUR KODE MASYARAKAT MULTILINGUAL DESA LOID KABUPATEN HALMAHERA SELATAN	PDP
2795	LLDIKTI XII	STKIP Kie Raha	1223068501	SUHARLIN ODE BAU	TRADISI TAGI JERE: FUNGSI DAN PELESTARIANNYA SEBAGAI IDENTITAS BUDAYA ORANG TIDORE DI FORAMADIAHI, TERNATE	PDP
2796	LLDIKTI XII	STKIP Kie Raha	1221029101	USMAN AMIRUDDIN	Pemberdayaan Peran Bumdes Berkarya melalui Pemanfaatan Nilai-Nilai Falgali dalam Meningkatkan Pendapatan Masyarakat Pesisir Desa Wailegi Kecamatan Patani	PDP
2797	LLDIKTI XII	STKIP Kie Raha	1209129001	YUSRI A. BOKO	TRADISI SALAI JIN SEBAGAI MODAL SOSIAL MASYARAKAT TIDORE KEPULAUAN	PDP
2798	LLDIKTI XII	Universitas Bumi Hijrah Tidore	1204109001	IKSAN HASIM	TRADISI PACA GOYA SEBAGAI SIMBOL PELESTARIAN ALAM MASYARAKAT TIDORE	PDP
2799	LLDIKTI XII	Universitas Bumi Hijrah Tidore	1207029201	KARJO NALU	Implikasi Kebijakan Dana Desa Terhadap Pergeseran Nilai Sosial Masyarakat Desa Tului	PDP
2800	LLDIKTI XII	Universitas Bumi Hijrah Tidore	1201129101	SAFRUDIN SAHMADAN	EKSPLORASI PEMBERIAN UMPAN BALIK (FEEDBACK) GURU DAN PERSPEKTIF SISWA DALAM PEMBELAJARAN MENULIS TEKS BAHASA INGGRIS	PDP



2801	LLDIKTI XII	Universitas Darussalam Ambon	1212128602	ASMI ODE	PEMANFAATAN EKSTRAK KUNYIT ( <i>Curcuma domestica</i> Val.) SEBAGAI PEWARNA ALAMI PEMBUATAN PREPARAT AWETAN JARINGAN TUMBUHAN DENGAN MIKROTEKNIK DALAM PRAKTIKUM BIOLOGI SEL DI PROGRAM STUDI PENDIDIKAN BIOLOGI UNIVERSITAS DARUSSALAM AMBON	PDP
2802	LLDIKTI XII	Universitas Darussalam Ambon	1224049101	FRADANA FIRDIANTONI AFSOH	Proyeksi Tingkat PAD Kota Ambon dari Retribusi Lahan Parkr Menggunakan Metode Forecasting	PDP
2803	LLDIKTI XII	Universitas Darussalam Ambon	1205078201	HARIS KOLENGSUSU	EFEKTIVITAS TUTON TERHADAP KEMANDIRIAN DAN CAPAIAN HASIL BELAJAR MAHASISWA FKIP UNIVERSITAS DARUSSALAM AMBON PADA MATA KULIAH PENGANTAR APLIKASI KOMPUTER	PDP
2804	LLDIKTI XII	Universitas Darussalam Ambon	1231017701	INDRA WAHYUDI	Analisis Pengembangan Potensi Lokal Pada Lokasi Wisata di Desa Morella Kabupaten Maluku tengah.	PDP
2805	LLDIKTI XII	Universitas Darussalam Ambon	1213069102	SITI DARMAWATI	EFEKTIVITAS PELAKSANAAN PEMBELAJARAN TATAP MUKA (PTM) TERBATAS PADA PEMBELAJARAN IPA DAN PRAKTIKUMNYA TERHADAP HASIL BELAJAR DITINJAU DARI KEMANDIRIAN DAN MOTIVASI BELAJAR SISWA KELAS VII SMP NEGERI 13 MALUKU TENGAH	PDP
2806	LLDIKTI XII	Universitas Darussalam Ambon	1223059101	SONY ARDIAN	Identifikasi Inovasi Produk Turunan Jus Pala Menggunakan QFD Method	PDP
2807	LLDIKTI XII	Universitas Hein Namotemo	1223039101	PIPIT NUR FITRIA	Pengetahuan Masyarakat tentang Faktor Penyebab Gagal Ginjal Kronik di Kota Tobelo Halmahera Utara	PDP
2808	LLDIKTI XII	Universitas Hein Namotemo	1207108901	SAHRESTIA KARTIANTI	BIMBINGAN KELOMPOK DENGAN TEKNIK SOSIODRAMA UNTUK MENINGKATKAN MOTIVASI BELAJAR SISWA SMA DI HALMAHERA UTARA PADA MASA PANDEMI COVID-19	PDP
2809	LLDIKTI XII	Universitas Iqra Buru	1210126302	EDDY AGUS MUHARYANTO	Pengaruh Faktor Air Semen Terhadap Kuat Tekan Beton Yang Menggunakan Air Laut Di Pesisir Pantai Kecamatan Waplau Kabupaten Buru	PDP
2810	LLDIKTI XII	Universitas Iqra Buru	1226049201	FATIMAH	ANALISIS PROSES PEMBELAJARAN LURING DAN DARING MASA PANDEMI COVID-19 PADA SEKOLAH DASAR NEGERI DI KABUPATEN BURU	PDP
2811	LLDIKTI XII	Universitas Iqra Buru	1210127002	HASANUDIN TINGGAPY	ACTIVE PARENTAL INVOLVEMENT DALAM MEMBANGUN RELIGIUSITAS ANAK PADA MASA PANDEMI COVID-19 DI DESA MASARETE KABUPATEN BURU	PDP
2812	LLDIKTI XII	Universitas Iqra Buru	1215118601	IRWAN ISMAIL	Dampak Perkembangan Wisata Desa Jikumerasa Terhadap Perubahan Ekologi Dikaji Berdasarkan Struktur Komunitas Dan Pola Penyebaran Bivalvia, Gastropoda Dan Echinoidea	PDP

2813	LLDIKTI XII	Universitas Iqra Buru	1217108701	IVANA GOA	MODEL LITERASI BERBASIS KEARIFAN LOKAL DI DESA HATAWANU KABUPATEN BURU	PDP
2814	LLDIKTI XII	Universitas Iqra Buru	0010048102	JUFRI PACHRI LAITUPA	Kerentanan Nafkah Rumah Tangga Nelayan Tuna dalam Tekanan Variabilitas Iklim di Kabupaten Buru	PDP
2815	LLDIKTI XII	Universitas Iqra Buru	1227058801	KURNIATI TUASALAMONY	DAMPAK PANDEMI COVID-19 TERHADAP SOSIAL BUDAYA MASYARAKAT DESA NAMLEA KABUPATEN BURU	PDP
2816	LLDIKTI XII	Universitas Iqra Buru	1222117802	MUHAMAD CHAIRUL BASRUN UMANAILO	KOHESI SOSIAL DAN STRATEGI ADAPTASI DALAM PENGEMBANGAN KEMANDIRIAN EKONOMI DESA	PDKN
2817	LLDIKTI XII	Universitas Iqra Buru	1205029001	MUHAMMAD THARIK KEMAL	Analisis Kapasitas Lentur Saluran Drainase Beton Pracetak U-ditch Pada Ruas Jalan Masuk RSUD Namlea Kabupaten Buru	PDP
2818	LLDIKTI XII	Universitas Iqra Buru	1206108301	NANIK INDRAYANI, SS	PEMANFAATAN MEDIA BLOG UNTUK MENINGKATKAN KUALITAS HASIL BELAJAR SISWA SMPN 24 BURU DI MASA PANDEMI COVID-19	PDP
2819	LLDIKTI XII	Universitas Iqra Buru	1211129401	NULIYATI RUMBIA	Pengaruh Penerapan Padat Karya Tunai (PKT) Terhadap Kualitas Pekerjaan Pembangunan Infrastruktur Pedesaan di Kecamatan Waplau Kabupaten Buru	PDP
2820	LLDIKTI XII	Universitas Iqra Buru	1211129201	RATU BULKIS RAMLI	Kemampuan Mahasiswa Bercerita dengan Menggunakan Aplikasi Siniar Berbasis Literasi Digital pada Mata Kuliah Keterampilan Berbicara	PDP
2821	LLDIKTI XII	Universitas Iqra Buru	1211067402	SAIDNA ZULFIQAR AZWAR BIN TAHIR	DESAIN MODEL INTEGRASI PEMBELAJARAN BAHASA BURU DALAM EMBEDDED MULTILINGUAL BERBASIS EKOTOURISM	PDKN
2822	LLDIKTI XII	Universitas Iqra Buru	1208078801	SITI HAJAR LOILATU	Persepsi Guru Terhadap Penerapan Merdeka Belajar Melalui Model Pembelajaran Blended Learning pada SMA Negeri 12 Buru.	PDP
2823	LLDIKTI XII	Universitas Iqra Buru	1208049501	TRI KURNIA BADU	Analisis Ketercapaian Penerapan Kebijakan RPP 1 Lembar dalam Proses Pembelajaran di SMA Negeri 12 Buru	PDP
2824	LLDIKTI XII	Universitas Iqra Buru	1221088901	VIVI RAHIM HENTIHU	Optimalisasi Peran Guru Penggerak Dalam Pendidikan Merdeka Belajar Di Smp Negeri 2 Jikumerasa Kabupaten Buru	PDP
2825	LLDIKTI XII	Universitas Iqra Buru	1222108901	YULISMAYANTI	Eksistensi Penggunaan Bahasa Buru diruang Publik Kajian Linguistik Lancape	PDP
2826	LLDIKTI XII	Universitas Muhammadiyah Maluku	1210038801	PRAMITA WALLY	AKTIVITAS ANTIBAKTERIAL DAN EFEKTIVITAS KREAM DAGING BUAH PALA TERHADAP REGENERASI JARINGAN KULIT AKIBAT INFEKSI BAKTERI (Pseudomonas aeruginosa dan Methicillin Resistant Staphylococcus Aureus (MRSA))	PDP
2827	LLDIKTI XII	Universitas Nuku	1230129401	ABDUL AZIS RAMLI	ANALISIS FAKTOR-FAKTOR YANG MEMPENGARUHI PENDAPATAN USAHATANI CABAI RAWIT DI KELURUHAN FOLARORA KOTA TIDORE KEPULAUAN	PDP

2828	LLDIKTI XII	Universitas Nuku	1203108501	ASGAR ARI AKBAR	Kelayakan dan Strategi Pengembangan Usaha Kecil Menengah pada Usaha Makanan Ringan di Kota Tidore Kepulauan	PDP
2829	LLDIKTI XII	Universitas Nuku	1229099301	INDRA ALTARANS	COMPACT CITY SEBAGAI UPAYA PENYEDIAAN SARANA PENUNJANG ECOTOURISM SAIL TIDORE	PDP
2830	LLDIKTI XII	Universitas Nuku	1220068901	MUHAMMAD JULHAM	PENGAWASAN PEMERINTAH DAERAH UNTUK MELINDUNGI KAWASAN HUTAN LINDUNG KIE MATUBU KOTA TIDORE KEPULAUAN	PDP
2831	LLDIKTI XII	Universitas Nuku	1220119101	MUHAMMAD YASIN MAJOJO	Efektifitas Dan Kontribusi Parawisata Terpadap Pendapatan Asli Daerah Kota Tidore Kepulauan	PDP
2832	LLDIKTI XII	Universitas Pasifik Morotai	1215058501	AMRIN SIBUA	ANALISIS KUALITAS PELAYANAN MENGGUNAKAN METODE SERVICE QUALITY (SERVQUAL) DAN SWOT PADA DAERAH PERBATASAN (STUDI KASUS : PT. JABABEKA MOROTAI)	PDP
2833	LLDIKTI XII	Universitas Pasifik Morotai	1229038902	FIRJAL	DISTORSIS SISTEM OTONOMI DESA DI KABUPATEN PULAU MOROTAI	PDP
2834	LLDIKTI XII	Universitas Pasifik Morotai	1215108902	FITRO DARWIS	ANALISIS PEMODELAN BANGKITAN DAN TARIKAN PERGERAKAN DI KAWASAN CBD (CENTRAL BUSINESS DISTRICT) MOROTAI	PDP
2835	LLDIKTI XII	Universitas Pasifik Morotai	1207018901	ISWANDI WAHAB	Distribusi dan Kelimpahan Jenis Lamun Endemik ( <i>Halophila Spinulosa</i> ) di Pulau Morotai	PDP
2836	LLDIKTI XII	Universitas Pasifik Morotai	1219108801	KISMANTO KOROY	Pemetaan Potensi Populasi Kuda Laut ( <i>Hippocampus sp.</i> ) di Perairan Pulau Morotai	PDKN
2837	LLDIKTI XII	Universitas Pasifik Morotai	1229019001	MEGAWATI BASRI	Penerapan Mingle Game berbasis Hybrid Learning Pada Siswa SMP di Pulau Morotai	PDP
2838	LLDIKTI XII	Universitas Pasifik Morotai	1215099202	SURYADI S. ABDULLAH	Strategi Partisipasi Masyarakat Desa dalam Peningkatan Kualitas Hidup Melalui Rehabilitasi Rumah Tidak Layak Huni di Kabupaten Pulau Morotai	PDP
2839	LLDIKTI XIII	Sekolah Tinggi Ilmu Ekonomi Lhokseumawe	1307029101	CUT MUFTIA KEUMALA	HUMAN CAPITAL DAN PERTUMBUHAN EKONOMI DI NEGARA BERPENDUDUK MUSLIM (Studi Komparasi dan Analisa Al-Quran)	PDP
2840	LLDIKTI XIII	Sekolah Tinggi Ilmu Ekonomi Lhokseumawe	1324019001	EKA CHYNTIA	ANALISIS DAMPAK PENYALURAN BANTUAN LANGSUNG TUNAI (BLT) DALAM PEMULIHAN PERKEONOMIAN MASYARAKAT AKIBAT PANDEMI COVID-19	PDP
2841	LLDIKTI XIII	Sekolah Tinggi Ilmu Ekonomi Lhokseumawe	1305068201	HIKALMI	FAKTOR-FAKTOR YANG MEMPENGARUHI KETEPATAN WAKTU PELAPORAN KEUANGAN DANA ZAKAT PADA BAITUL MAL KOTA LHOKSEUMAWA	PDP
2842	LLDIKTI XIII	Sekolah Tinggi Ilmu Ekonomi Lhokseumawe	0103088502	NEO AGUSTINA	PENGARUH SELF ESTEEM DAN SELF EFFICACY TERHADAP KUALITAS AUDIT (Studi Kasus Pada Inspektorat Kabupaten Bireuen)	PDP

2843	LLDIKTI XIII	Sekolah Tinggi Ilmu Ekonomi Sabang	1321119301	INTAN NOVIA ASTUTI	Menuju Sustainability, Apakah Lingkungan, Sosial dan Tata Kelola berdampak pada Kinerja Keuangan? Studi Empiris pada Perusahaan Manufaktur yang terdaftar di Bursa Efek Indonesia	PDP
2844	LLDIKTI XIII	Sekolah Tinggi Ilmu Ekonomi Sabang	1312097801	NASRI ZARMAN	Analisis Strategi Pemasaran Sirup Pala di UD. Mestika Gampong Hilir Kecamatan Tapaktuan Kabupaten Aceh Selatan	PDP
2845	LLDIKTI XIII	Sekolah Tinggi Ilmu Ekonomi Sabang	0124108503	YUSRA	Merangsang Niat Kunjungan Wisatawan melalui Influencer Media Sosial: Peran Mediasi Enjoyment	PDP
2846	LLDIKTI XIII	STIE Bumi Persada Lhokseumawe	1321019102	SHARA AMELIA PUTRI	Pengaruh Pertumbuhan Ekonomi Daerah, Dana Bagi Hasil, Dana Alokasi Umum dan Pendapatan Asli Daerah Terhadap Pertumbuhan Belanja Daerah (Studi pada Pemerintah Kota di Provinsi Aceh)	PDP
2847	LLDIKTI XIII	STIE Bumi Persada Lhokseumawe	1325048401	SRI WAHYUNI	Determinasi Triple Bottom Line Disclosure Terhadap Nilai Perusahaan dengan Profitabilitas dan Volatilitas Arus Kas sebagai Pemoderasi dan Ukuran Perusahaan Sebagai Variabel Kontrol	PDP
2848	LLDIKTI XIII	STIE Bumi Persada Lhokseumawe	0108028101	SUTAN FEBRIANSYAH	Pengaruh Kebijakan e-Samsat, Tax Compliance Cost, Kualitas Pelayanan, dan Sanksi Perpajakan, Terhadap Kepatuhan Wajib Pajak Dinas Samsat Kabupaten Pidie	PDP
2849	LLDIKTI XIII	STIE Bumi Persada Lhokseumawe	1330128701	YUSNIDAR	PENGARUH LABEL HALAL, CELEBRITY ENDORSER DAN PENGETAHUAN PRODUK TERHADAP KEPUTUSAN PEMBELIAN PRODUK KOSMETIK WARDAH DI KOTA LHOKSEUMAWE	PDP
2850	LLDIKTI XIII	STIKES Bumi Persada Lhokseumawe	1301099105	SETIA BUDI	Analisis Pengaruh Perilaku Cyberbullying Terhadap Penggunaan Media Sosial Pada Remaja di SMAN 6 Kota Lhokseumawe	PDP
2851	LLDIKTI XIII	STIKES Darussalam Lhokseumawe	1308078901	HERNITA S.KEP	Hubungan Breastfeeding Self Efficacy dengan Keberhasilan Pemberian ASI Eksklusif di Wilayah Kerja Puskesmas Muara Dua Kota Lhokseumawe	PDP
2852	LLDIKTI XIII	STIKES Darussalam Lhokseumawe	1325069002	MEUTIA CHAIZURAN	Analisis Persepsi Ibu Hamil Terhadap Penerapan Tradisi Mee Bu Tujuh Bulan Sebagai Upaya Pencegahan Stunting Pada Anak Di Kecamatan Muara Dua Kota Lhokseumawe	PDP
2853	LLDIKTI XIII	STIKES Medika Nurul Islam	1317059101	ASRI BASHIR	Hubungan Kebijakan Dan Supervisi Dengan Kepatuhan Perawat Terhadap Penerapan Early Warning Score (EWS) Pada Pasien Rawap Inap di RSUD Tgk Abdullah Syafi'i	PDP
2854	LLDIKTI XIII	STIKES Medika Nurul Islam	1303038901	ISMUNTANIA	Efektivitas Pelatihan Bedside Handover berbasis Patient-Family Centered Care pada Perawat Terhadap Keselamatan Pasien Di Rumah Sakit Umum Daerah Tgk. Chik Di Tiro Sigli	PDP
2855	LLDIKTI XIII	STIKES Medika Nurul Islam	1319069301	LINTANG KAUTSAR	Analisis Total Fenol, Flavonoid, dan Aktivitas Antioksidan dengan Perbandingan Ekstrak Buah Jamblang (Syzygium cumini.L) Menggunakan Teknik Maserasi dan Maserasi Sonikasi	PDP

2856	LLDIKTI XIII	STIKES Medika Nurul Islam	8943200020	MAHDANI	Efektifitas Penerapan Telenursing Terhadap Kepatuhan Minum Obat Pada Pasien Tuberculosis Paru Yang Menjalani Rawat Jalan di RSUD Kabupaten Pidie	PDP
2857	LLDIKTI XIII	STIKES Medika Nurul Islam	1302078501	MUHIIBUDIN	PENGARUH PENDIDIKAN KEWIRAUSAHAAN TERHADAP PENINGKATAN MINAT NURSEPRENEUR PADA MAHASISWA KEPERAWATAN STIKES MEDIKA NURUL ISLAM	PDP
2858	LLDIKTI XIII	STIKES Medika Nurul Islam	0108098701	NEILA FAUZIA	Pengaruh Sosialisasi SOP Alat Pelindung Diri (APD) Terhadap Perilaku Perawat Ruang ICU Dalam Penggunaan APD (Handsocon, Masker, Gown) DI RSUD Tgk. Chik Di Tiro Sigli	PDP
2859	LLDIKTI XIII	STIKES Medika Nurul Islam	8848233420	SAFRULLAH	ANALISIS FAKTOR PERSEPSI PERAWAT TERHADAP KEPATUHAN PENERAPAN STANDAR KESELAMATAN PASIEN DI INSTALASI GAWAT DARURAT DAN INTENSIVE CARE UNIT RSUD TGK ABDULLAH SYAFII	PDP
2860	LLDIKTI XIII	STIKES Medika Nurul Islam	1320019101	SARA DEWIOLA	Pengaruh Pendidikan Kesehatan tentang Manajemen Nutrisi terhadap Kadar Gula Darah Penderita Diabetes Mellitus Tipe 2 di Gampong Cot Teungoh Kabupaten Pidie	PDP
2861	LLDIKTI XIII	STIKES Medika Nurul Islam	8913200020	SRI MAWATI	Pengaruh Pendidikan Kesehatan terhadap Pengetahuan dalam Diet Rendah Purin pada Lansia dengan Arthritis Gout di Wilayah Kerja Puskesmas Kembang Tanjong Kabupaten Pidie	PDP
2862	LLDIKTI XIII	STIKES Medika Seramoe Barat	1314058901	ANITA TIARA	ADIKSI PORNOGRAFI TERHADAP PERILAKU SEKSUAL PADA REMAJA DI SMAN SUKA MAKMUE KABUPATEN NAGAN RAYA ROVINSI ACEH	PDP
2863	LLDIKTI XIII	STIKES Medika Seramoe Barat	1320119101	DIAH HASTUTI	EFEKTIFITAS TERAPI MASSAGE ACUPRESSURE TERHADAP TEKANAN DARAH DAN KUALITAS TIDUR PADA PASIEN HIPERTENSI DI ACEH BARAT	PDP
2864	LLDIKTI XIII	STIKES Medika Seramoe Barat	1306089102	FITRI APRIANI	Penerapan Metode Pembelajaran Flipped Learning Terhadap Kemampuan Berpikir Kritis Mahasiswa Keperawatan	PDP
2865	LLDIKTI XIII	STIKES Muhammadiyah Lhokseumawe	1320119102	MEUTIA ZUHRA	Pengaruh E-Booklet VAKVID (Elektronik Booklet Vaksin Covid-19) terhadap Pengetahuan dan Sikap Pemahaman Vaksin Covid-19	PDP
2866	LLDIKTI XIII	STIKES Muhammadiyah Lhokseumawe	8813080018	SRI ANDALA	Faktor Penyebab Ketidapatuhan Penggunaan Masker dalam Upaya Pencegahan Penularan Covid-19 pada Jamaah Mesjid Darussalam Kota Lhokseumawe Tahun 2022	PDP
2867	LLDIKTI XIII	STIKES Muhammadiyah Lhokseumawe	1313019301	YUDI AKBAR	ANALISIS FAKTOR-FAKTOR YANG MEMPENGARUHI KEJADIAN STUNTING DI ACEH UTARA	PDP

2868	LLDIKTI XIII	STIKES Nurul Hasanah Kutacane	1307048401	YUSNAINI	Pengaruh Kolaborasi E-Learning Manajemen Keperawatan Terhadap Peningkatan Kompetensi Mahasiswa Keperawatan di STIKes Nurul Hasanah Kutacane	PDP
2869	LLDIKTI XIII	STKIP Al-Washliyah	1316099101	HALIMATUN SAKDIAH	KAJIAN TERHADAP PEMULIHAN PASCA TUJUH BELAS TAHUN TSUNAMI ACEH 2004 DARI TINJAUAN SOSIAL DAN EKONOMI PADA MASYARAKAT KOTA BANDA ACEH	PDP
2870	LLDIKTI XIII	STKIP Al-Washliyah	1318089201	MHD. SYAFRIANSYAH	Desain Bahan Ajar Muhadatsah Bahasa Arab Dalam Perspektif perspektif CEFR (Common European Framework of Reference for Languages) di Google Classroom	PDP
2871	LLDIKTI XIII	STKIP Al-Washliyah	1316067601	MINARNI	Pengembangan Model Pembelajaran Geografi Berbasis Pendekatan Ecopedagogy untuk Membangun Karakter Pro-Lingkungan Pada Siswa SMA Menggunakan Model ADDIE	PDP
2872	LLDIKTI XIII	STKIP Al-Washliyah	1301118701	ROSALINDA	PENGEMBANGAN MEDIA PEMBELAJARAN BAHASA ARAB BERBASIS DIGITAL GUNA MEWUJUDKAN KAMPUS MERDEKA DI PRODI PENDIDIKAN BAHASA ARAB STKIP AL WASHLIYAH BANDA ACEH	PDP
2873	LLDIKTI XIII	STKIP An-nur Nangro Aceh	1314118601	FADHLIATUL GHINA	MENINGKATKAN KOSAKATA SISWA DALAM TEKS BACAAN BAHASA INGGRIS DENGAN MENERAPKAN STRATEGI MENBACA NYARING	PDP
2874	LLDIKTI XIII	STKIP An-nur Nangro Aceh	1311048902	MUHAMMAD IQBAL	PENGARUH PEMBELAJARAN BERBASIS INFORMATION TECHNOLOGY (IT) TERHADAP PENINGKATAN PRESTASI SISWA	PDP
2875	LLDIKTI XIII	STKIP An-nur Nangro Aceh	1301018502	MURNI	Pengaruh Permainan Playdough terhadap Kreativitas Anak di PAUD Harsya Ceria Banda Aceh	PDP
2876	LLDIKTI XIII	STKIP An-nur Nangro Aceh	1309039201	RIZKI ANANDA	Legitimasi Pemerintah Terhadap Undang-Undang Cipta Kerja: Kajian Analisis Diskursus Politik di Media Online	PDP
2877	LLDIKTI XIII	STKIP Bina Bangsa Meulaboh	1310019001	KHAIRIL HADI	Pengembangan Model Problem Based Learning Terintegrasi Kearifan Lokal dan Pendidikan Karakter berbasis Digital Interaktif untuk Mendukung Program Digital Literasi di Masa Pandemi Covid 19	PDKN
2878	LLDIKTI XIII	STKIP Bumi Persada Lhokseumawe	1307066401	NURMALAWATI	Peningkatan Kemampuan siswa kelas XI SMAN I Lhokseumawe Dalam Memahami Teks Bacaan Dengan Menggunakan Metode SQ4R.	PDP
2879	LLDIKTI XIII	STKIP Bumi Persada Lhokseumawe	1303069001	NURUL KAMALIAH	PENINGKATAN KEMAMPUAN PEMAHAMAN MEMBACA MELALUI PEMBELAJARAN DIRECTED ACTIVITIES RELATED TO TEXT (DART)	PDP
2880	LLDIKTI XIII	STKIP Bumi Persada Lhokseumawe	1327086801	SITTI AMINAH	Peningkatan Kemampuan Siswa Dalam Menulis Karangan Teks Anekdote Dengan Menggunakan Media Film Pendek di SMKN Lhokseumawe	PDP

2881	LLDIKTI XIII	STKIP Muhammadiyah Aceh Barat Daya	1303098802	NISYA FAJRI	KEMAMPUAN PEMBUKTIAN MATEMATIS MAHASISWA MELALUI MODEL PROBLEM BASED LEARNING PADA MATA KULIAH GEOMETRI ANALITIK	PDP
2882	LLDIKTI XIII	STKIP Muhammadiyah Aceh Tengah	0129048401	BAREP SARINAULI	A STUDY ON DEVELOPING SPOKEN LANGUAGE PERFORMANCE FOR ELEMENTARY SCHOOL STUDENTS THROUGH THE COMBINATION OF INQUIRY, LEARNING COMMUNITY AND TOTAL PHYSICAL RESPONSE	PDP
2883	LLDIKTI XIII	STMIK Indonesia Banda Aceh	1316078001	ALFINA	Model Sistem Verifikasi Dokumen Ijazah Digital Berbasis Teknologi Blockchain	PDP
2884	LLDIKTI XIII	STMIK Indonesia Banda Aceh	1312058501	MUNANDAR	Analisis Jaringan Vehicular Ad-hoc Vehicle to Vehicle saat Line of Sight (LOS) dan Non Line of Sight (NLOS) Menggunakan Metode Single Relay	PDP
2885	LLDIKTI XIII	Universitas Abulyatama	1301019202	AL FURQAN	Analisis Wacana Kritis dalam Pemberitaan Vaksinasi di Provinsi Aceh	PDP
2886	LLDIKTI XIII	Universitas Abulyatama	1321109001	CUT OKTAVIYANA	Determinan Kegagalan Pemberian ASI Eksklusif Pada Ibu Menyusui Di Wilayah Kerja Puskesmas Banda Raya Kota Banda Aceh	PDP
2887	LLDIKTI XIII	Universitas Abulyatama	1304058901	NURHAYATI	PENGEMBANGAN PAKAN BERBASIS ARANG AKTIF UNTUK MEMPERBAIKI STATUS KESEHATAN IKAN NILA ( <i>Oreochromis niloticus</i> ) YANG TERPAPAR PESTISIDA	PDP
2888	LLDIKTI XIII	Universitas Abulyatama	1320058902	SAUFA YARAH	Pemanfaatan Inspeksi Visual Dengan Asam Asetat (IVA Test) Pada Pasangan Usia Subur Untuk Deteksi Dini Kanker Mulut Rahim	PDP
2889	LLDIKTI XIII	Universitas Abulyatama	1301029401	TAUFIQ KARMA	IDENTIFIKASI BAHAYA DAN PENGENDALIAN RESIKO KECELAKAAN KERJA DENGAN METODE HIRARC PADA LOKASI PENGOLAHAN EMAS DENGAN CARA AMALGAMASI DI KECAMATAN KRUENG SABEE	PDP
2890	LLDIKTI XIII	Universitas Al-Muslim	0109127901	CUT AZIZAH	Analisis vegetasi lokal sebagai desain eko-engineering untuk perlindungan tebing Danau Lut Tawar DAS Krueng Peusangan	PPS-PTM
2891	LLDIKTI XIII	Universitas Al-Muslim	0109127901	CUT AZIZAH	Analisis Pemetaan Daerah Rawan dan Laju Erosi Danau Laut Tawar DAS Peusangan	PPS-PTM
2892	LLDIKTI XIII	Universitas Al-Muslim	0103098003	ERNAWITA	ANALISIS KONDISI FISIKOKIMIA AIR DAN TANAH PADA LAHAN TAMBAK DI KECAMATAN JANGKA GUNA Mendukung Industri Budidaya Perikanan yang Berkelanjutan di Kabupaten Bireuen	PPS-PTM
2893	LLDIKTI XIII	Universitas Al-Muslim	0111068003	HALUS SATRIAWAN	ZONASI DAN PEMODELAN KERENTANAN BENCANA BANJIR BERBASIS SISTEM INFORMASI GEOGRAFIS DI KOTA LHOKSEUMAWE	PPS-PTM
2894	LLDIKTI XIII	Universitas Al-Muslim	1314087601	RAHMAT ABBAS	MODEL PENGUKURAN JASA LINGKUNGAN PENGELOLAAN SAMPAH BERBASIS WILLINGNESS TO PAY DI KOTA MEREUDU	PPS-PTM

2895	LLDIKTI XIII	Universitas Al-Muslim	0111118601	RAHMI NOVALITA	MODEL EDUKASI SOSIAL PENGELOLAAN OBJEK WISATA BUDAYA PASCA COVID 19 DI KABUPATEN BIREUEN PROPINSI ACEH	PPS-PTM
2896	LLDIKTI XIII	Universitas Bina Bangsa Getsempena	1317058801	HARFIANDI	PENGEMBANGAN PEMBELAJARAN BAHASA INDONESIA MODA HYBRID BERBASIS PEMECAHAN MASALAH DENGAN MUATAN KEARIFAN LOKAL ACEH UNTUK MENINGKATKAN 4C SISWA SMA	PKPT
2897	LLDIKTI XIII	Universitas Bina Bangsa Getsempena	0117126801	LILI KASMINI	PENGEMBANGAN MODEL BLENDED LEARNING FLIPPED CLASSROOM BERBASIS PENGARUSTAMAAN GENDER SEBAGAI UPAYA PENCEGAHAN SEX ABUSE PADA ANAK MELALUI PEMBELAJARAN IPA DI SD PROVINSI ACEH	PDKN
2898	LLDIKTI XIII	Universitas Gajah Putih	1322018601	FAIDHA RAHMI	Identifikasi Biokimia Mikroorganisme Asal Belacan Depik (Rasbora tawarensis) Sebagai Upaya Mendapatkan Isolat Potensial Starter Dalam Proses Fermentasi	PDP
2899	LLDIKTI XIII	Universitas Gajah Putih	1315078501	HASAN BASRI	Politik Etnisitas Dalam Perkembangan Politik lokal Aceh Pasca Memorandum of Understanding Helsinki di provinsi Aceh	PDP
2900	LLDIKTI XIII	Universitas Gajah Putih	1316128202	HENDRI SYAHPUTRA	Model Infrastruktur Volunteered Geographic Information (VGI) Program Bantuan Sosial Untuk Mendukung eGovernment : Studi Kasus Kabupaten Aceh Tengah	PDP
2901	LLDIKTI XIII	Universitas Gajah Putih	1329098801	HIKMAH	Determinan Permintaan dan Preferensi Konsumen Terhadap Kripik Pisang di Kabupaten Aceh Tengah	PDP
2902	LLDIKTI XIII	Universitas Gunung Leuser Aceh	1313128501	DESI ARAMANA	ANALISIS REALISASI ANGGARAN BELANJA DAERAH PEMERINTAH KABUPATEN ACEH TENGGARA	PDP
2903	LLDIKTI XIII	Universitas Gunung Leuser Aceh	1331088901	RINA MALAHAYATI	Pengelolaan Dan Penggunaan Dana Desa Pada Kecamatan Babussalam Kabupaten Aceh Tenggara Provinsi Aceh Tahun 2019-2021	PDP
2904	LLDIKTI XIII	Universitas Gunung Leuser Aceh	1305028501	YUNITA ALTHIN NATANAEL	Efektivitas BUMDES Sejahtera Bersama Dalam Meningkatkan Kesejahteraan Peternak Kambing Brabados di Masa Pandemi Covid 19 di Desa Lawe Loning Aman Kecamatan Lawe Sigalagala Kabupaten Aceh Tenggara	PDP
2905	LLDIKTI XIII	Universitas Iskandar Muda	1301037801	NAZARUDDIN	TEKNOLOGI PEMODELAN OVEN PEMANGGANGAN DENGAN MENGGUNAKAN BAHAN BAKAR LPG UNTUK MENINGKATKAN HASIL PRODUKSI KUE KHAS ACEH	PDP
2906	LLDIKTI XIII	Universitas Islam Kebangsaan Indonesia	1303109002	ADE SORAYA	URGENSI QANUN TENTANG PEMELIHARAAN DAN PENGAWASAN HUKUM ADAT LAOT OLEH PANGLIMA LAOT DI KABUPATEN BIREUEN	PDP
2907	LLDIKTI XIII	Universitas Islam Kebangsaan Indonesia	8912320021	AHMAD SYAKIR	Efek Pemberian Pakan Secara Terbatas dan Tepung Bawang Putih (Allium sativum) Terhadap Kadar Lemak dan Kadar Air pada Ayam Pedaging	PDP



2908	LLDIKTI XIII	Universitas Islam Kebangsaan Indonesia	1310038201	ANDI LESMANA	EFEKTIFITAS KEBERADAAN PERADILAN ADAT GAMPONG TERHADAP KEWENANGANNYA DALAM QANUN ADAT ISTIADAT YANG DIMANFAATKAN OLEH MASYARAKAT DI KABUPATEN BIREUEN	PDP
2909	LLDIKTI XIII	Universitas Islam Kebangsaan Indonesia	1308049102	ASMAUL HUSNA	PENGUNAAN TEPUNG AMPAS TAHU UNTUK MENINGKATKAN PRODUKSI TELUR PUYUH	PDP
2910	LLDIKTI XIII	Universitas Islam Kebangsaan Indonesia	1323098901	ASMAUL HUSNA	PERAN ORANG TUA DI MASA PANDEMI COVID-19 DALAM MENDAMPINGI ANAK USIA 7-12 TAHUN PADA PEMBELAJARAN MATEMATIKA DENGAN METODE DARING	PDP
2911	LLDIKTI XIII	Universitas Islam Kebangsaan Indonesia	1318108301	DIAN ERIANI	PERANAN APARATUR GAMPONG DALAM PENERAPAN QANUN NOMOE 3 TAHUN 2017 DI GAMPONG JANGKA ALUE KECAMATAN JANGKA KABUPATEN BIREUEN ACEH	PDP
2912	LLDIKTI XIII	Universitas Islam Kebangsaan Indonesia	1317069301	DINI ANNISHA	Pengenalan Kasus Stunting Pada Mahasiswa Pendidikan Jasmani UNIKI Bireuen Sebagai Upaya Meningkatkan Pemahaman Konsep Melalui Pengembangan Bahan Ajar Handout	PDP
2913	LLDIKTI XIII	Universitas Islam Kebangsaan Indonesia	1321098401	EDI SAPUTRA	Utilitas Mahkamah Syar'iyah Bireuen dalam Penerapan Ahli Waris Patah Titi (Ahli Waris Pengganti) Terhadap Perkara Kewarisan	PDP
2914	LLDIKTI XIII	Universitas Islam Kebangsaan Indonesia	1320088901	HARYADI	PENGARUH SUPLEMEN EKSTRAK DAUN JALOH DAN MIMBA DALAM AIR MINUM TERHADAP KADAR KOLESTEROL DAN MASA SIMPAN TELUR AYAM	PDP
2915	LLDIKTI XIII	Universitas Islam Kebangsaan Indonesia	1319039401	IMAM MALIK	pengaruh ekonomi digital dan perkembangan teknologi terhadap kinerja penjualan home industri terasi kota langsa	PDP
2916	LLDIKTI XIII	Universitas Islam Kebangsaan Indonesia	1323099301	IVVON SEPTINA BELLA	PERSPEKTIF MAHASISWA TERHADAP MANFAAT PENGGUNAAN ALTISSIA DALAM PEMBELAJARAN BAHASA INGGRIS	PDP
2917	LLDIKTI XIII	Universitas Islam Kebangsaan Indonesia	1314038801	KHAIRUL RIZAL	Studi Adaptasi Pembelajaran Pasca Pandemi COVID-19 pada Perguruan Tinggi di Provinsi Aceh	PDP
2918	LLDIKTI XIII	Universitas Islam Kebangsaan Indonesia	0114098201	KOKO BUSTAMI	Kemampuan Literasi Keuangan Dalam Meningkatkan Inklusi Keuangan Melalui Fintech Syariah	PDP
2919	LLDIKTI XIII	Universitas Islam Kebangsaan Indonesia	1304049101	MAHRANI AUFA	EFEKTIVITAS MEDIA PEMBELAJARAN DIGITAL BERBASIS KONTEKS BUDAYA LOKAL DALAM MENINGKATKAN KOMUNIKASI MATEMATIKA SISWA DI MADRASAH IBTIDAIYAH TERPENCIL WILAYAH KABUPATEN ACEH TIMUR	PDP
2920	LLDIKTI XIII	Universitas Islam Kebangsaan Indonesia	1330039101	MIZAN MAULANA	Aplikasi Mikoriza pada Tanah Limbah Pengeboran Minyak terhadap pertumbuhan dan hasil beberapa varietas cabai	PDP
2921	LLDIKTI XIII	Universitas Islam Kebangsaan Indonesia	1308029301	MUHAMMAD FERDIANANDA CHADAFI	Peran Electronic Word Of Mouth Terhadap Kepuasan Konsumen dan Dampaknya Terhadap Penggunaan Ulang Pada Jasa Pesan-Antar Makanan Aplikasi GoFood di Kota Medan	PDP

2922	LLDIKTI XIII	Universitas Islam Kebangsaan Indonesia	0109128204	MUHAMMAD SAIFRIZAL	Pengaruh Anggaran, SPI, dan Kompetensi Aparatur Desa Pada Akuntabilitas Pengelolaan Dana Desa Serta Dampaknya Terhadap Kesejahteraan	PDP
2923	LLDIKTI XIII	Universitas Islam Kebangsaan Indonesia	1304018201	MURNI	Analisis Green Accounting Berdasarkan Triple Bottom Line Theory Untuk Sustainability Development Goals Di Kabupaten Bireuen	PDP
2924	LLDIKTI XIII	Universitas Islam Kebangsaan Indonesia	1313029003	MUSTAFA KAMAL	Bobot Karkas dan Lemak Abdominal Ayam Pedaging yang diberikan Pakan Terbatas Secara Kuantitatif dan Tepung Daun Kelor ( <i>Moringa oleifera</i> )	PDP
2925	LLDIKTI XIII	Universitas Islam Kebangsaan Indonesia	1320049401	MUSTAQIM	EFEKTIVITAS FITOREMEDIASI TERHADAP KADAR AMONIAK PADA AIR LIMBAH BUDIDAYA IKAN LELE	PDP
2926	LLDIKTI XIII	Universitas Islam Kebangsaan Indonesia	1307069101	NANDA FIRMANDA	Investigasi Awal Lapisan Akuifer Menggunakan Aplikasi Metode VES (Vertical Electrical Sounding) di Kota Langsa	PDP
2927	LLDIKTI XIII	Universitas Islam Kebangsaan Indonesia	1312119201	NOVIA HASDYNA	Penerapan Machine Learning untuk Menentukan Daerah Rawan Pengguna Narkoba di Kota Lhokseumawe berbasis Geographic Information System (GIS)	PDP
2928	LLDIKTI XIII	Universitas Islam Kebangsaan Indonesia	1327119101	NOVIAMI TRISNIARTI	Efisiensi Koperasi dan Peranannya Dalam Penyerapan Tenaga Kerja di Indonesia	PDP
2929	LLDIKTI XIII	Universitas Islam Kebangsaan Indonesia	1325069601	SUJACKA RETNO	Algoritma Purity & Profile Matching dalam penentuan penerima bantuan desa dari pemerintah Kab. Aceh Utara Tahun 2022 berbasis Web	PDP
2930	LLDIKTI XIII	Universitas Islam Kebangsaan Indonesia	1311058701	SYAH ISKANDAR	HARMONISASI INTRA UMAT BERAGAMA DI KABUPATEN BIREUEN PASCA KONFLIK ANTARA MUHAMMADIYAH DAN NAHDATUL ULAMA	PDP
2931	LLDIKTI XIII	Universitas Islam Kebangsaan Indonesia	1326068901	T. IRFAN FAJRI	PERANCANGAN SISTEM SMART FARM HIDROPONIK DENGAN IOT BERBASIS WEB DI KAB BIREUEN	PDP
2932	LLDIKTI XIII	Universitas Islam Kebangsaan Indonesia	1327128801	YUSDIANA	Analisis Nilai Tambah Industri Rumah Tangga Minyak Kelapa Tradisional (Minyak Plik U) di Kecamatan Jangka Kabubupaten Bireuen	PDP
2933	LLDIKTI XIII	Universitas Islam Kebangsaan Indonesia	1310068701	ZAKIAL VIKKI	Klasifikasi Tren Penyakit Pasien Bedasarkan Dianogsa ICD-10 di Rumah Sakit Umum Cut Meutia Menggunakan Metode C4.5	PDP
2934	LLDIKTI XIII	Universitas Islam Kebangsaan Indonesia	1301088101	ZALIKHA	Pengaruh Komitmen Organisasi dan Stress Kerja Auditor Terhadap Kinerja Auditor Serta Dampaknya Terhadap Locus of Control Pada Auditor Internal PT. Bank Aceh Syariah Provinsi Aceh	PDP
2935	LLDIKTI XIII	Universitas Islam Kebangsaan Indonesia	1302129301	ZURIAH	OPTIMALISASI PAGEU GAMPONG DALAM PENCEGAHAN KEJAHATAN SEKSUAL PADA ANAK DI ACEH	PDP
2936	LLDIKTI XIII	Universitas Muhammadiyah Aceh	1331077901	AULINA ADAMY	Penguatan Mitigasi Masyarakat Menengah Ke Bawah di Daerah Risiko Tinggi Bencana: Pengembangan Indeks Kerentanan Perumahan (Housing Vulnerability Index) untuk Rumah Sederhana.	PDKN
2937	LLDIKTI XIII	Universitas Muhammadiyah Aceh	0104037002	HAFNIDAR AR	PENGGUNAAN ABU CANGKANG TIRAM DAN LIMBAH HIGH DENSITY POLYETHYLENE PADA CAMPURAN ASPAL PORUS	PDKN

2938	LLDIKTI XIII	Universitas Sains Cut Nyak Dhien	1303048901	AFRIDA RISTIA	Efektifitas Paket Pendidikan Anti Stunting (PENTING) Berbasis Kearifan Lokal Terhadap Kesadaran Kritis Keluarga dalam pencegahan Stunting	PDP
2939	LLDIKTI XIII	Universitas Sains Cut Nyak Dhien	1326098401	EDI SAFWAN	PELESTARIAN OLAHRAGA TRADISIONAL GULAT GEUDEU-GEUDEU DENGAN MODIFIKASI PERATURAN PERTANDINGAN PADA MASYARAKAT PIDE JAYA ACEH	PDP
2940	LLDIKTI XIII	Universitas Sains Cut Nyak Dhien	0115128401	HAMIDAH HANIM	Peningkatan Omset Toko Berbasis Online Shop dengan Lifestyle Komsumtif di Kota Langsa	PDP
2941	LLDIKTI XIII	Universitas Sains Cut Nyak Dhien	0117106901	HUSAINI	PENINGKATAN KEMAMPUAN PEMAHAMAN ISI BACAAN MELALUI MODEL CONTENT LITERACY (CL) DI SEKOLAH DASAR KOTA LANGSA	PDP
2942	LLDIKTI XIII	Universitas Sains Cut Nyak Dhien	1307038601	IQBAL	Kajian Polusi Udara Dari Emisi Gas Buang Kendaraan Bermotor Pada Simpang Mesjid Raya Kota Langsa	PDP
2943	LLDIKTI XIII	Universitas Sains Cut Nyak Dhien	1314088402	MAILISNA	stres dan tekanan darah pada pasien hipertensi melalui intervensi resiliensi di kota langsa	PDP
2944	LLDIKTI XIII	Universitas Sains Cut Nyak Dhien	1306059201	MEYLIA SARI	Penyusunan Bahan Ajar Digital Entrepreneur Counseling Berbasis Team Based Learning Pada Program Studi Bimbingan dan Konseling di Universitas Sains Cut Nyak Dhien Aceh	PDP
2945	LLDIKTI XIII	Universitas Sains Cut Nyak Dhien	1303109001	RAHMITO AZHARI	Penguatan Lembaga Adat Tuha Peut Dalam Penyelesaian Perselisihan Masyarakat Aceh	PDP
2946	LLDIKTI XIII	Universitas Sains Cut Nyak Dhien	1318077801	SYARIFAH YUSRA	Karakteristik Fisiko Kimia Tepung Sorgum (Sorgum bicolor L.) Varietas Lokal Merah dengan Metode Fermentasi Spontan	PDP
2947	LLDIKTI XIII	Universitas Sains Cut Nyak Dhien	1310098801	WENI ASTARI	Potensi Daun Belimbing Wuluh (Averrhoal bilimbi L.) sebagai Antifungi Candida albican	PDP
2948	LLDIKTI XIII	Universitas Sains Cut Nyak Dhien	8865401019	YUNI TRISNAWITA	Peningkatan Pemanfaatan Plik U (Bumbu Khas Aceh) Sebagai Krim Antibakteri	PDP
2949	LLDIKTI XIII	Universitas Sains Cut Nyak Dhien	1301019501	ZAKIA TUTDIN	Perilaku (Aktivitas) Masyarakat Lokal Kuala Langsa terhadap Pelestarian Lingkungan di Tinjau dari Aspek Perubahan Sosial	PDP
2950	LLDIKTI XIII	Universitas Serambi Mekkah	0120028204	ASRIANI	PEMANFAATAN LEGENDA LOKAL DALAM MENINGKATKAN PENGUATAN GERAKAN LITERASI SASTRA UNTUK PENGAYAAN KEPERIBADIAN BERWAWASAN NASIONALISME SISWA SD KABUPATEN ACEH BESAR	PDP
2951	LLDIKTI XIII	Universitas Serambi Mekkah	1314108801	DIAN ASWITA	Model Pendidikan Lingkungan Berbasis Etnoekowisata dalam Mendukung Sustainable Life sebagai Landasan Bagi Pelaku Pariwisata Provinsi Aceh	PDP
2952	LLDIKTI XIII	Universitas Serambi Mekkah	1310108601	ELI NURLIZA	MODEL PROJECT BASED LEARNING BERBASIS APLIKASI MIMIND BERTEMA KEARIFAN LOKAL UNTUK MENINGKATKAN KEMAMPUAN MENULIS NARASI PADA SISWA SMP ACEH BESAR	PDP

2953	LLDIKTI XIII	Universitas Serambi Mekkah	1323049301	ERNILASARI	ETNOFARMAKOLOGI REMPAH SEBAGAI RAMUAN OBAT TRADISONAL PADA MASYARAKAT PEDALAMAN ACEH TENGAH	PDP
2954	LLDIKTI XIII	Universitas Serambi Mekkah	1310108701	EVI DEWIYANI	Potensi ekstrak daun bawang merah ( <i>Allium cepa</i> L.) sebagai larvasida nyamuk <i>Aedes aegypti</i>	PDP
2955	LLDIKTI XIII	Universitas Serambi Mekkah	1305018301	FAHMI ARFAN	Analisis Strategi Pembelajaran Pasantren Tradisional Dalam Membentuk Sikap Takzim Keuguree Sebagai Landasan Pengembangan Pendidikan Berkebangsaan	PDP
2956	LLDIKTI XIII	Universitas Serambi Mekkah	0112128301	FILIA HANUM	Peningkatan Pendapatan Perempuan Melalui Pengembangan Usaha Ekonomi Kreatif Kerajinan Bordir Aceh (Kajian di Kecamatan Montasik, Kabupaten Aceh Besar)	PDP
2957	LLDIKTI XIII	Universitas Serambi Mekkah	0105086701	HARUNNUN RASYID	Analisis Kemampuan Model Pendidikan Resolusi Konflik Berbasis Kearifan Lokal dan Motivasi Belajar Pada Siswa SMP Kota Banda Aceh	PDP
2958	LLDIKTI XIII	Universitas Serambi Mekkah	1327048901	IKHSAN FAJRI	Strategi Pengembangan UMKM (Usaha Mikro Kecil dan Menengah) Dalam Meningkatkan Komunitas Ekspor Kopi Arabika Di Kabupaten Aceh Tengah	PDP
2959	LLDIKTI XIII	Universitas Serambi Mekkah	1320098501	INDAH SURYAWATI	PENINGKATAN KEMAMPUAN KOMUNIKASI MATEMATIS MENGGUNAKAN ORIGAMI MELALUI MODEL PEMBELAJARAN BLENDED LEARNING PADA SISWA SEKOLAH DASAR DI KOTA BANDA ACEH	PDP
2960	LLDIKTI XIII	Universitas Serambi Mekkah	1319018901	JULIANI	Pemanfaatan Minyak Nilam ( <i>Pogostemon cablin</i> Benth) dan Madu Kelulut Lokal ( <i>Trigona</i> sp) sebagai Permen Fungsional Antibakteri dan Rendah Kalori	PDP
2961	LLDIKTI XIII	Universitas Serambi Mekkah	1308088001	KASTURI	Proses Penyerapan Zat Warna Methylene Blue Menggunakan Biosorben Nanokomposit Kitosan Sisik Ikan Didoping Grafena Oksida (rGO)	PDP
2962	LLDIKTI XIII	Universitas Serambi Mekkah	1316018902	MARISA YOESTARA	Hubungan Penguasaan Skill Video-Editing Dengan Pengembangan Bahan Ajar Speaking	PDP
2963	LLDIKTI XIII	Universitas Serambi Mekkah	1317087901	MARYAM	Peran Panglima Laot dalam Pelestarian Populasi Ikan Melalui Sistem Tarek Pukat Menuju Kesejahteraan Nelayan Berkelanjutan Pada Kawasan Pesisir Gampong Jawa Banda Aceh	PDP
2964	LLDIKTI XIII	Universitas Serambi Mekkah	1325069001	MUHAMMAD AZZARKASYI	ANALISIS MISKONSEPSI LITERASI SAINTIFIK MENGGUNAKAN FOUR-TIER TEST (FTT) PADA GURU IPA SE-KOTA BANDA ACEH	PDP
2965	LLDIKTI XIII	Universitas Serambi Mekkah	0007068702	MUHAMMAD ZULFAJRI	Persiapan Sensor Nitrogen-Doped Carbon Dots dari Limbah Biji Buah Rambutan dan L-Asparagina serta Pemanfaatan Limbah Residunya Sebagai Adsorben Hidrochar Teraktivasi untuk Deteksi dan Adsorpsi Zat Pewarna Sintetis	PDKN
2966	LLDIKTI XIII	Universitas Serambi Mekkah	1324078901	MUNAWIR	PENGEMBANGAN POTENSI DESA NUSA SEBAGAI KAWASAN DESTINASI WISATA TERPADU BERBASIS MOBILE ANDROID	PDP

2967	LLDIKTI XIII	Universitas Serambi Mekkah	1309068701	NAILIS SA'ADAH	Survei penilaian mahasiswa Jurusan Teknik Komputer pada penerapan pembelajaran daring sebagai antisipasi terhadap Wabah Covid-19 dengan menggunakan Metode Analytic Hierarchy Process (AHP) dan Metode Regresi Linear	PDP
2968	LLDIKTI XIII	Universitas Serambi Mekkah	1329058801	NYAK MUTIA ISMAIL	Analisa Pembentukan Lingkungan Belajar berdasar Penerapan Materi Ajar dalam Pembelajaran Speaking	PDP
2969	LLDIKTI XIII	Universitas Serambi Mekkah	1320066701	RADHIANA	UPAYA PENINGKATAN DAYA SAING PRODUK LOKAL PADA PERAJIN ANYAMAN KULIT BAK BILI YANG BERBAHAN BAKU POHON BILI ATAU POHON BEMBAN DI ACEH BESAR MELALUI STRATEGI DIGITAL MARKETING	PDP
2970	LLDIKTI XIII	Universitas Serambi Mekkah	1327058501	RIA ERVILITA	ANALISIS NILAI-NILAI KEARIFAN LOKAL MASYARAKAT ACEH JAYA BERBASIS ETNOKIMIA SEBAGAI LANDASAN PEMBELAJARAN KIMIA BERWAWASAN LINGKUNGAN	PDP
2971	LLDIKTI XIII	Universitas Serambi Mekkah	1302039002	SRI ROSITA	Analisis Perilaku Pantangan Makan Budaya Madeung Dalam Penyembuhan Luka Perineum Post Partum	PDP
2972	LLDIKTI XIII	Universitas Serambi Mekkah	1321087701	SUSANTI	KENDALA PENERAPAN QANUN NO.11 TAHUN 2018 TENTANG LEMBAGA KEUANGAN SYARIAH PADA KOPERASI DI ACEH MELALUI PENDEKATAN ANALISIS FISHBONE	PDP
2973	LLDIKTI XIII	Universitas Serambi Mekkah	1323108601	SUSMANTO	PENGEMBANGAN TRACER STUDY BERBASIS MOBILE ANDROID UNTUK MENINGKATKAN KUALITAS LULUSAN DALAM MEWUJUDKAN KAMPUS MERDEKA DI UNIVERSITAS SERAMBI MEKKAH	PDP
2974	LLDIKTI XIII	Universitas Serambi Mekkah	0126047304	TEUKU MUHAMMAD ZULFIKAR	Perbandingan nilai Konduktivitas Listrik Nanokomposit Fe <sub>3</sub> O <sub>4</sub> /PVDF dari Pasir besi Aceh dan Pasir Komersial (Aldrich) sebagai Elektroda pada aplikasi baterai Lithium	PDP
2975	LLDIKTI XIII	Universitas Serambi Mekkah	1306048902	ZAHARI	MODEL PEMBERDAYAAN EKONOMI MASYARAKAT KORBAN KONFLIK MELALUI PROGRAM REFORMA AGRARIA DALAM PENGENTASAN KEMISKINAN DAN PENGUATAN PERDAMAIAN ACEH	PDP
2976	LLDIKTI XIV	Iisip Yapis Biak	1421068601	SALEHUDDIN	Strategi Pemberdayaan Wanita Nelayan Asli Papua Di Kabupaten Biak Numfor	PDP
2977	LLDIKTI XIV	Sekolah Tinggi Ilmu Ekonomi Jambatan Bulan	0920028901	NELY SALU PADANG	Efektivitas Model Pembelajaran Berpikir Induktif Mahasiswa melalui Bantuan Media Google Classroom dalam Pembelajaran Matematika Ekonom	PDP
2978	LLDIKTI XIV	Sekolah Tinggi Ilmu Kesehatan Papua	1402059002	FITRIANI	STUDI FENOMENOLOGI PERAWATAN HERBAL COVID-19 DI SUKU TEHIT, DISTRIK TEMINABUAN KABUPATEN SORONG SELATAN PAPUA BARAT DENGAN PENDEKATAN TRANSKULTURAL NURSING	PDP

2979	LLDIKTI XIV	Sekolah Tinggi Ilmu Kesehatan Papua	0904058601	MERLIS SIMON	ANALISIS PEMERIKSAAN TES DIAGNOSTIK CEPAT KADAR HEMOGLOBIN (Hb) PADA PENDERITA INFEKSI MALARIA DI PUSKESMAS DOOM	PDP
2980	LLDIKTI XIV	Sekolah Tinggi Ilmu Kesehatan Papua	1413029201	RINA HARDIYANTI	STRATEGI COPING PERAWAT DALAM MENGHADAPI STRES KERJA SELAMA MASA PANDEMI COVID-19 DI RS BLUD SELE BE SOLU KOTA SORONG	PDP
2981	LLDIKTI XIV	Sekolah Tinggi Manajemen dan Ilmu Komputer Umel Mandiri	1402038702	DEBBY MAUREEN TALUMEWO	Rancang Bangun Sistem Pengolahan KHS Mahasiswa Berbasis Web (Studi Kasus: STMIK Umel Mandiri)	PDP
2982	LLDIKTI XIV	STIMIK Sepuluh Nopember Jayapura	1409118801	ELVIS PAWAN	Implementasi Metode Simple Additive Weighting pada Sistem Pendukung Keputusan Pemilihan Bibit Cabai Rawit Unggul di Koya Timur	PDP
2983	LLDIKTI XIV	STKIP Kristen Wamena	0917068002	GERSON MANUEL	PENGEMBANGAN LAGU RUMUS VOLUME BANGUN RUANG (GURULUM BARU) DALAM MEMBANGUN DAYA INGAT ANAK SEKOLAH DASAR	PDP
2984	LLDIKTI XIV	STKIP Muhammadiyah Manokwari	1420118401	ENIK MATURAHMAH	UJI EFEKTIFITAS FILTRAT BUAH MERAH ( <i>Pandanus conoideus</i> Lam) TERHADAP PENURUNAN KADAR KOLESTROL METODE CHOD-PAP PADA TELUR BURUNG PUYUH ( <i>Coturnix japonica</i> )	PDP
2985	LLDIKTI XIV	STMIK Kreatindo Manokwari	1408119301	LILIS INDRAYANI	Sistem Pakar Diagnosis Penyakit Tanaman Pinang Menggunakan Metode Certainty Factor	PDP
2986	LLDIKTI XIV	Universitas Amal Ilmiah Yapis Wamena	1416059501	HARDIYANTI YM	OBSERVASI PERANCANGAN KOTA BERDASARKAN PENDEKATAN EKOLOGI FAKTORAL DI KABUPATEN JAYAWIJAYA	PDP
2987	LLDIKTI XIV	Universitas Amal Ilmiah Yapis Wamena	1409108402	IRMAYANI MISRAH	Menggali Kearifan Lokal Sebagai Modal Sosial Dalam Penyelesaian Konflik Orang Asli Papua (OAP) Di Kabupaten Jayawijaya	PDP
2988	LLDIKTI XIV	Universitas Muhammadiyah Papua	1411099401	NUR FITRIANINGSIH HASAN	Analisis Opini Publik Terkait Kepunahan Bahasa Daerah Papua dengan Pendekatan Data Science	PDP
2989	LLDIKTI XIV	Universitas Muhammadiyah Papua	1413069501	YASINTA BELLA FITRIANA	Sistem Pakar Prognosis Covid-19 Menggunakan Algoritma Forward Chaining	PDP
2990	LLDIKTI XIV	Universitas Nani Bili Nusantara	1408078601	KRISTI LENCI PATTY	Isolasi dan Karakterisasi Fisiologis PGPR dari Rizofor Tanaman Kacang Tanah Varietas Lokal di Areal Pertanian Maybrat, Kabupaten Maybrat.	PDP
2991	LLDIKTI XIV	Universitas Ottow Geissler	1217077801	JOICE IRIANA TUMIWANG	DAMPAK CORONA VIRUS DISEASE-19 TERHADAP PENDAPATAN PELAKU USAHA KAFE / KEDAI KOPI DI KOTA JAYAPURA	PDP
2992	LLDIKTI XIV	Universitas Ottow Geissler	1221017801	MARGARETHA BEATRIK DASINAPA	PENGARUH KINERJA KEUANGAN DAERAH TERHADAP OPINI AUDIT DAN KESEJAHTERAAN MASYARAKAT KOTA / KABUPATEN DI PROVINSI PAPUA	PDP

2993	LLDIKTI XIV	Universitas Ottow Geissler	1425029001	YAKOMINA FLORA HOSIO	Dampak Ekologi Kerusakan Hutan Mangrove Terhadap Sumber Daya Kerang Berdasarkan Perekonomian Kaum Wanita Di Teluk Youtefa Kota Jayapura	PDP
2994	LLDIKTI XIV	Universitas Satya Wiyata Mandala	1423029301	RIVALDO PAUL TELUSSA	PENGEMBANGAN E-MODUL IPA BERBASIS ETNOSAINS DI PAPUA (The Development of E-Module Science Base on Etnoscience in Papua)	PDP
2995	LLDIKTI XV	IKIP Muhammadiyah Maumere	0831019202	ADI JUFRIANSAH	Penerapan Artificial Intelligence dalam Memprediksi Aftershock di Laut Flores Tahun 2021	PDP
2996	LLDIKTI XV	IKIP Muhammadiyah Maumere	1207079301	AZMI KHUSNANI	Simulasi Penjalaran Gelombang dan Analisis Risiko Tsunami Gempa Laut Flores Berbasis Artificial Intelligence	PDP
2997	LLDIKTI XV	IKIP Muhammadiyah Maumere	1529078501	BERTHOLOMEUS JAWA BHAGA	KEKUATAN BAHASA MAGIS DALAM PENGOBATAN ALTERNATIF COVID -19: SEBUAH KEARIFAN LOKAL DI KABUPATEN SIKKA	PDP
2998	LLDIKTI XV	Institut Keguruan dan Teknologi Larantuka	0802087602	VINSENSIUS CRISPINUS LEMBA	Identitas Ekofeminisme Perempuan Lamaholot dalam Mitos Besi Pare Tonu Wujo	PDP
2999	LLDIKTI XV	Sekolah Tinggi Ilmu Manajemen Kupang	0825098101	KAROLUS BELMO, S.FIL, M.PD	Strategi Pengembangan BUM Desa Nekaf Mese Di Desa Oeltua Kabupaten Kupang	PDP
3000	LLDIKTI XV	Sekolah Tinggi Informatika Komputer Artha Buana	0821098001	MATEUS MAS BELALAWE	PENERAPAN SI-HANNAH SEBAGAI WADAH PELITA	PDP
3001	LLDIKTI XV	Sekolah Tinggi Keguruan dan Ilmu Pendidikan Citra Bakti	0806058904	ANDI NAFSIA	Pengembangan Aplikasi Flash Card Berbasis Budaya Lokal Ngada Untuk Meningkatkan Pemahaman Konsep Geometri Anak Usia 4-5 Tahun PAUD Terpadu Citra Bakti	PDP
3002	LLDIKTI XV	Sekolah Tinggi Keguruan dan Ilmu Pendidikan Citra Bakti	0803048901	FRANSISKUS XAVERIUS DOLO	Pengembangan E-Book Audio Visual Model Hybrid pada Pembelajaran Fisika dengan Real World Problem berbasis Kearifan Lokal Ngada Wela Maka	PDP
3003	LLDIKTI XV	Sekolah Tinggi Keguruan dan Ilmu Pendidikan Citra Bakti	0819118903	ROBERTUS LILI BILE	Pengembangan Model Latihan Pernapasan Berbasis Teknik Olah Napas Tradisional NTT de colores untuk Meningkatkan Kesehatan Kardiorespirasi Mahasiswa selama Pandemi Covid-19.	PDP
3004	LLDIKTI XV	Sekolah Tinggi Pembangunan Masyarakat Santa Ursula	0815038904	PATRICIUS MARIANUS BOTHA	Analisis Dampak Sosial, Ekonomi dan Lingkungan Terhadap Kehidupan Rumah Tangga Masyarakat Desa Pasca Hadirnya Ekowisata Mangrove di Desa Nira Nusa Kecamatan Maurole Kabupaten Ende	PDP
3005	LLDIKTI XV	Sekolah Tinggi Pembangunan Masyarakat Santa Ursula	0806098202	PETRONELA SOMI KEDAN	Agensi perempuan penenun dalam mempertahankan penghidupan dari kewatek di Pulau Adonara, Kabupaten Flores Timur, Nusa Tenggara Timur	PDP

3006	LLDIKTI XV	STKIP Soe	0828078801	INFianto BOIMAU	Rancang Bangun Eksperimen Fisika Berbasis Smartphone Menggunakan Aplikasi Phyphox	PDP
3007	LLDIKTI XV	STKIP Soe	0824108703	MARTHISA OLIVIA BILLIK	Identifying the correlation between students' attitude, teachers' competence and rural area in facing the technology challenges in the English teaching-learning process during and post the pandemic	PDP
3008	LLDIKTI XV	STKIP Soe	0810038801	METI O. F. I. TEFU	Studi Etnobotani Tanaman Obat Masyarakat Dawan (Amanatun) Di Desa Hoineno Kecamatan Nunkolo Kabupaten Timor Tengah Selatan	PDP
3009	LLDIKTI XV	STKIP Soe	0803078305	TRI BUCE JONISIUS BANU	An Analysis of EFL Learners' Learning Demands in Writing Based on Cognitive, Affective and Psychomotor Domain Versus Teacher's Teaching Implications	PDP
3010	LLDIKTI XV	STKIP Weetebula	0807117801	ENGEL BERTHA HALENA GENA	IMPLEMENTASI GERAKAN LITERASI SEKOLAH (GLS) DAN BUDAYA LITERASI SEKOLAH PADA MASA PANDEMI COVID-19	PDP
3011	LLDIKTI XV	STKIP Weetebula	0826098603	MELKIANUS SULUH	STUDI KESIAPAN SEKOLAH MENGIMPLEMENTASIKAN KURIKULUM PROTOTIPE DI KECAMATAN KOTA TAMBOLAKA	PDP
3012	LLDIKTI XV	STKIP Weetebula	0825058809	RAHEL MAGA HAINGU	Pengenalan Warna Pada Anak Usia Dini Dengan Menggunakan Kain Tenun Sumba	PDP
3013	LLDIKTI XV	STKIP Weetebula	0810109001	ROSALIA LEDA	Peran Orangtua dalam Pemenuhan Gizi Anak Usia Dini yang Berriwayat Stunting di Desa Kalembu Weri Kecamatan Wewewa Barat Kabupaten Sumba Barat Daya	PDP
3014	LLDIKTI XV	STKIP Weetebula	1527118801	YULIANA SESI BITU	INTEGRASI NILAI-NILAI KARAKTER BERBASIS KEARIFAN LOKAL "CERITA RAKYAT MASYARAKAT SUMBA" DALAM PEMBELAJARAN TELAHAH DAN APRESIASI PROSA FIKSI PROGRAM STUDI PENDIDIKAN BAHASA INDONESIA STKIP WEETEBULA	PDP
3015	LLDIKTI XV	Universitas Citra Bangsa	0813068403	BALBINA ANTONELDA MARLED WAWO	KORELASI RESILIENSI DENGAN IDE BUNUH DIRI REMAJA DI KOTA KUPANG NUSA TENGGARA TIMUR	PDP
3016	LLDIKTI XV	Universitas Citra Bangsa	0803098202	CHRISTMAS PRASETIA ATE	PERGESERAN BAHASA TETUN FEHAN DALAM RANAH KELUARGA PADA GUYUB TUTUR MASYARAKAT BELU DI WILAYAH PERBATASAN RI – RDTL	PDP
3017	LLDIKTI XV	Universitas Citra Bangsa	0828128101	DARIUS YONATAN NAMA	Disparitas Media Pembelajaran Pada Era Digitalisasi Pendidikan Di Wilayah Perbatasan RI-RDTL (Refleksi Pembelajaran Online Daerah Perbatasan)	PDP
3018	LLDIKTI XV	Universitas Citra Bangsa	0807049301	ISTHA LEANNI MUSKANANFOLA	Pengaruh Pendidikan Kesehatan dengan Media Booklet Terhadap Pengetahuan dan Ketersediaan Tas Siaga Bencana Keluarga Penyintas Siklon Tropis Seroja di Kabupaten Kupang	PDP



3019	LLDIKTI XV	Universitas Citra Bangsa	0811056901	JEFFREY JAP	ANALISIS FAKTOR YANG BERHUBUNGAN DENGAN TURUNNYA ANGKA STUNTING DI KABUPATEN TTS PADA MASA PANDEMI COVID-19	PDP
3020	LLDIKTI XV	Universitas Citra Bangsa	0813059301	MAGI MELIA TANGGU RAME	Analisis CG-MS dan Uji Aktivitas Antidislipidemia Ekstrak Etanol Daun Kemangi Hutan ( <i>Ocimum sanctum</i> ) pada Tikus Putih Jantan yang Diinduksi Diet Tinggi Lemak	PDP
3021	LLDIKTI XV	Universitas Citra Bangsa	0814068903	MARIA YASINTHA GOA	Analisis Faktor-Faktor Yang Mempengaruhi Kepatuhan Minum Zat Besi (Fe) pada Ibu Hamil dengan Pendekatan Health Belief Model	PDP
3022	LLDIKTI XV	Universitas Citra Bangsa	0826089002	MARYATI AGUSTINA BARIMBING	Hubungan Persepsi dengan Perilaku Pencegahan Covid 19 Pasca Vaksinasi pada Masyarakat di Kota Kupang: Pendekatan Health Belief Model.	PDP
3023	LLDIKTI XV	Universitas Citra Bangsa	0819118802	NOVI WINDA LUTSINA	HUBUNGAN ATRIBUT FUNCTION, FEATURE DAN BENEFIT TERHADAP PENGGUNAAN OBAT TRADISIONAL DI APOTEK KOTA KUPANG	PDP
3024	LLDIKTI XV	Universitas Citra Bangsa	0821129001	PETRUS KANISIUS SIGA TAGE	STUDI QUALITATIF PENGALAMAN LINTAS SEKTOR TERKAIT HAMBATAN IMUNISASI DI KABUPATEN SUMBA TIMUR	PDP
3025	LLDIKTI XV	Universitas Citra Bangsa	0828098901	ROSWITA LIOBA NAHAK	EKPLORASI ETNOMATEMATIKA BUDAYA MATAMUSAN MASYARAKAT SUKU TETUN DI KABUPATEN MALAKA	PDP
3026	LLDIKTI XV	Universitas Citra Bangsa	0813098702	SELFIANA TRİYANTY M. NDAPA LAWA	PERSEPSI MASYARAKAT PENGANUT BUDAYA MATRILINEAL TERHADAP KETERLIBATAN LAKI-LAKI USIA SEKOLAH SMA DI KABUPATEN MALAKA (STUDI KESETARAAN GENDER)	PDP
3027	LLDIKTI XV	Universitas Citra Bangsa	1523048701	VIKTORIUS PASKALIS FEKA	MENYINGKAP NILAI-NILAI KEARIFAN LOKAL DALAM WACANA RITUAL ADAT ETNIK ATONI PAH METO: KAJIAN ETNOLINGUISTIK	PDP
3028	LLDIKTI XV	Universitas Citra Bangsa	0813099201	YOHANA KRISOSTOMA ANDUK MBULANG	PENGARUH EKSTRAK ETANOL DAUN PANDAN TIKAR ( <i>Pandanus tectorius</i> ) TERHADAP KEMAMPUAN MEMORI SPASIAL DAN ANALISIS SENYAWA BERPOTENSI OBAT MENGGUNAKAN GCMS	PDP
3029	LLDIKTI XV	Universitas Citra Bangsa	0802068203	YULSY MARSELINA NITTE	Transformasi Struktur Sosial-Budaya Penyangga Sektor Ekonomi Masyarakat Labuan Bajo Sebagai Daerah Wisata Pasca Pandemi Covid-19	PDP
3030	LLDIKTI XV	Universitas Flores	0811107802	ANDREAS LUIS	Rancang Bangun Penangkap Embun Untuk Meningkatkan Efisiensi Aplikasi Pengabut Air Sebagai Model Mitigasi Urban Heat Island Masa Depan	PDP
3031	LLDIKTI XV	Universitas Flores	0811128501	DAMIANUS RIKARDO SUMBI WASA	Menelusuri jejak alat musik tradisional sato warisan budaya dari desa watu raka kabupaten Ende	PDP

3032	LLDIKTI XV	Universitas Flores	0821128001	DEDDY KURNIAWAN	Rancang Bangun dan Uji Kinerja Mesin Pemecah Kemiri Mini Tenaga Baterai Untuk Pengoperasian Di Kebun Kemiri Sebagai Upaya Memangkas Proses Produksi Dalam Rangka Meningkatkan Produksi Kemiri	PDP
3033	LLDIKTI XV	Universitas Flores	0824048701	MELANIA PRISKA	Perbandingan Aktivitas Antioksidan dan Skrining Fitokimia Teh Kelor ( <i>Moringa oliefera L.</i> ) Segar dan Kering	PDP
3034	LLDIKTI XV	Universitas Flores	0825059004	MELKY RADJA	IMPLEMENTASI MULTI SENSOR PADA SISTEM PERTANIAN PINTAR BERBASIS INTERNET OF THINGS	PDP
3035	LLDIKTI XV	Universitas Flores	0829069001	SANTY PERMATA SARI	Pemberdayaan Perempuan Pengrajin Tenun Ikat Di Desa Potunggo Kabupaten Ende Untuk Meningkatkan Perekonomian Keluarga Di Masa Pandemi Covid 19	PDP
3036	LLDIKTI XV	Universitas Flores	1519039101	YOSEPHINA PAYU WAO	Struktur Vegetasi Habitat dan Pola Sebaran Spasial Tumbuhan Endemik <i>Begonia kelimutuensis</i> di Taman Nasional Kelimutu Kabupaten Ende	PDP
3037	LLDIKTI XV	Universitas Karyadarma Kupang	1509038901	ROLA MARLINCE SAKAN	Problematika Pembelajaran Dalam Jaringan Anak Usia Dini Kecamatan Kota Raja Kota Kupang Pada Masa Pandemic Covid 19	PDP
3038	LLDIKTI XV	Universitas Kristen Artha Wacana	0803057101	ADRIANA JANE MARGARET TUNLIU	STUDI ONOMASTIKA NAMA GEREJA DI KOTA KUPANG (PENDEKATAN LINGUISTIK LANSKAP)	PDP
3039	LLDIKTI XV	Universitas Kristen Artha Wacana	1502128201	DANIEL FRENGKY KAMENGKO	FENOMENA TULISAN PADA BEMO DI KOTA KUPANG (KAJIAN LINGUISTIK LANSKAP)	PDP
3040	LLDIKTI XV	Universitas Kristen Artha Wacana	0808029101	HERNY CONSTANTIA FANGGIDAE	DAMPAK INTERAKSI SOSIAL TERHADAP KEEFEKTIFAN PEMBELAJARAN ONLINE; PERAN NORMA SOCIAL DISTANCING SEBAGAI PEMODERASI PADA MASA PANDEMI COVID 19	PDP
3041	LLDIKTI XV	Universitas Kristen Artha Wacana	0829028803	JAMES NGGINAK	Antioksidan dan pengaruh ekstrak biji kepuh ( <i>Sterculia foetida</i> ) terhadap imunitas mencit ( <i>Mus musculus</i> ) melalui pengukuran neutrofil	PDP
3042	LLDIKTI XV	Universitas Kristen Artha Wacana	0809059002	MADA MARIANA LAKAPU	Kajian Kinetika dan Termodinamika Adsorpsi Asam Lemak Bebas pada Pemurnian minyak Ikan Menggunakan Limbah Sisik Ikan Kakap ( <i>Lutjanus sp.</i> )	PDP
3043	LLDIKTI XV	Universitas Kristen Wira Wacana Sumba	0813098502	ARIS UMBU HINA PARI	Pemanfaatan Recording Sebagai Upaya Optimalisasi Produktivitas Ternak sapi sumba Ongole di Kecamatan Pandawai Kabupaten Sumba Timur	PDP
3044	LLDIKTI XV	Universitas Kristen Wira Wacana Sumba	0826059301	ERFY MELANY LALUPANDA	Evaluasi Pelaksanaan Home Learning Mata pelajaran Biologi SMA di Kecamatan Kambera Pada Masa Pandemi Covid-19	PDP
3045	LLDIKTI XV	Universitas Kristen Wira Wacana Sumba	0827018301	ITHA PRIYASTITI	Promoting Climate Change Awareness through English Language Teaching	PDP
3046	LLDIKTI XV	Universitas Kristen Wira Wacana Sumba	0827069002	KRISMAN UMBU HENGGU	Eksplorasi Phytodiversity dan Profil Fitokimia Tumbuhan Air Tawar di Kecamatan Pandawai Kabupaten Sumba Timur Sebagai Sediaan Bahan Baku Fitofarmaka	PDP

3047	LLDIKTI XV	Universitas Kristen Wira Wacana Sumba	0806068504	RAYNESTA MIKAELA INDRI MALO	STUDI LEKSIKOLOGI KOSAKATA FAUNA BAHASA KAMBERA	PDP
3048	LLDIKTI XV	Universitas Kristen Wira Wacana Sumba	0825098401	SURYANI KURNIAWI KAHILIBA KAPOE	English Teachers' Problems and Strategies in Teaching Online English During Covid-19 Pandemic	PDP
3049	LLDIKTI XV	Universitas Kristen Wira Wacana Sumba	0817019301	SURYANINGSIH NDAHAWALI	Keanekaragaman dan Pola Sebar Jenis Makroalga Yang Terdapat Pada Perairan Kadahang, Kabupaten Sumba Timur, Nusa Tenggara Timur	PDP
3050	LLDIKTI XV	Universitas Kristen Wira Wacana Sumba	0814058803	YONCE MELYANUS KILLA	Identifikasi Karakteristik Tanah Pada Lahan Kering Beriklim Kering Kecamatan Pandawai Kabupaten Sumba Timur	PDP
3051	LLDIKTI XV	Universitas Kristen Wira Wacana Sumba	0810068606	YUNIARTI RENYRENGGO	Kontribusi Pendapatan Perempuan terhadap Pendapatan Rumah Tangga pada PT. Muria Sumba Manis di Kabupaten Sumba Timur	PDP
3052	LLDIKTI XV	Universitas Kristen Wira Wacana Sumba	0807028602	YUSTINA RADA	APLIKASI GAME EDUKASI TARIAN ADAT DAERAH SUMBA TIMUR BERBASIS ANDROID	PDP
3053	LLDIKTI XV	Universitas Muhammadiyah Kupang	0812078601	ABDUL HAMID	STRATEGI PEMERTAHANAN BAHASA WAKATOBI KEPULAUAN SIKKA DI KAWASAN DESTINASI WISATA KOJADOI (KAJIAN SOSIOLINGUISTIK)	PDP
3054	LLDIKTI XV	Universitas Muhammadiyah Kupang	0806068402	CHAIRUL PUA TINGGA	ANALISIS STRATEGI BRANDING DALAM MENINGKATKAN PANGSA PASAR (Studi Kasus Pada UMKM Sektor Perikanan di Kota Kupang)	PDP
3055	LLDIKTI XV	Universitas Muhammadiyah Kupang	0819107401	FAUZIYAH LAMAYA	Analisis Hambatan Dalam Penerapan Standar Akuntansi Keuangan Entitas Mikro Kecil dan Menengah (SAK EMKM) Pada UMKM di Kota Kupang	PDP
3056	LLDIKTI XV	Universitas Muhammadiyah Kupang	1523089401	FENNY TANALINAL KHASNA	pengembangan Bahan Ajar IPA Model P3E berorientasi Metode Eksperimen Untuk Melatih Keterampilan Proses Sains dan Critical Thinking Skills Siswa Sekolah Dasar	PDP
3057	LLDIKTI XV	Universitas Muhammadiyah Kupang	0815088604	FITRININGSIH AMALO	FAKTOR – FAKTOR YANG MEMPENGARUHI PENERAPAN SAK EMKM DAN ANALISIS HAMBATAN UMKM BELUM MENERAPKAN SAK EMKM (SURVEI PADA UMKM DI KOTA KUPANG)	PDP
3058	LLDIKTI XV	Universitas Muhammadiyah Kupang	0816076302	GAMAR ABDUL NASIR	PENINGKATAN KETERAMPILAN MEMBACA PERMULAAN MELALUI PENDEKATAN PAIKEM PADA SISWA KELAS II SDN WOWONG TAHUN AJARAN 2021/2022	PDP
3059	LLDIKTI XV	Universitas Muhammadiyah Kupang	0801079301	ILFIANA IFFAH JIHADA	PRESPEKTIF MAHASISWA NON MUSLIM TERHADAP PEMBELAJARAN BAHASA ARAB DI UNIVERSITAS MUHAMMADIYAH KUPANG	PDP

3060	LLDIKTI XV	Universitas Muhammadiyah Kupang	0825089202	NIA KURNIATY RUKMAN	ANALISIS KEMAMPUAN BERPIKIR KRITIS SISWA DALAM PEMECAHAN MASALAH MATEMATIKA PADA SOAL BERBASIS LITERASI NUMERASI	PDP
3061	LLDIKTI XV	Universitas Muhammadiyah Kupang	0802098801	NUR JANNAH	Pengembangan Strategi Pembelajaran ELBTS Berbasis Keterampilan 5C dengan menggunakan aplikasi Autoplay	PDP
3062	LLDIKTI XV	Universitas Muhammadiyah Kupang	0811026501	S T RAMLAH	PENGEMBANGAN BAHAN AJAR SOSIOLOGI BERBASIS KEARIFAN LOKAL MASYARAKAT TIMOR SEBAGAI MATERI PENUNJANG PEMBELAJARAN SOSIOLOGI DI SMA	PDP
3063	LLDIKTI XV	Universitas Muhammadiyah Kupang	0816108902	SITI SUSANTI MALLIDA DJAHA	ANALISIS TINGKAT KETERBACAAN SOAL PENILAIAN AKHIR SEMESTER (PAS) MELALUI MEDIA GOOGLE CLASSROOM MENGGUNAKAN TEKNIK CLOZE TEST PESERTA DIIDK KELAS VII SMP MUHAMMADIYAH KUPANG DI ERA DIGITAL	PDP
3064	LLDIKTI XV	Universitas Muhammadiyah Kupang	0801018904	SUNIMBAR	Implementasi Model Problem Based Learning Dengan Suplemen Peta Pikiran Meningkatkan Literasi Sains Peserta Didik SD	PDP
3065	LLDIKTI XV	Universitas Nusa Nipa	0808048501	ALFIAN HARBIYANTO	Resiliensi Perempuan Kepala Keluarga Dimasa Long Covid-19	PDP
3066	LLDIKTI XV	Universitas Nusa Nipa	0828058001	ARIYANTO AYUPIR	Model Intervensi Supportive Educative System Berbasis Integrasi Self Care dan Family Centered Nursing Terhadap Pengetahuan dan Praktik Pemberian Makan Pada Ibu Balita Gizi Kurang di Wilayah kerja Puskesmas Magepanda	PDP
3067	LLDIKTI XV	Universitas Nusa Nipa	0830047903	BARNABAS P P WINI BHOKALEBA	Indirect Economic Value Ekosistem Mangrove di Pesisir Utara Kabupaten Sikka Dalam Mitigasi Kebencanaan	PDP
3068	LLDIKTI XV	Universitas Nusa Nipa	0802068502	DEBI ANGELINA BR BARUS	Efektifitas Pelatihan Rasa Syukur Terhadap Problem Focused Coping Pekerja Harian Sektor Pariwisata Di Kabupaten Sikka	PDP
3069	LLDIKTI XV	Universitas Nusa Nipa	0826057702	EPIFANIA MARGARETA LADAPASE	Kebersyukuran dan Stress Parenting Pada Orang Tua Anak Berkebutuhan Khusus	PDP
3070	LLDIKTI XV	Universitas Nusa Nipa	0816028601	FEBRIYANTI ALWISYE WARA	MODEL DESAIN THINKING PADA PERANCANGAN APLIKASI MOBILE KOPERASI (MOKO) SEBAGAI UPAYA MENINGKATKAN KINERJA KOPERASI DAN PERSIAPAN MENUJU KOPERASI BERBASIS DIGITAL	PDP
3071	LLDIKTI XV	Universitas Nusa Nipa	1503019101	GENOVEVA DUA ENI	RITUAL SUBUR BOAK: MENELISIK KEPELIKAN BAHASA DALAM RITUAL TOLAK BALU SEBAGAI PENANDA IDENTITAS DAN UNSUR PEMERLAIN MASYARAKAT HABI KABUPATEN SIKKA (SUATU KAJIAN DISKURSUS KEBUDAYAAN)	PDP

3072	LLDIKTI XV	Universitas Nusa Nipa	0805128602	INTAN MUSTAFA	Realitas Layanan Aspirasi dan Pengaduan Online Rakyat (LAPOR) di Masa Pandemi Covid-19	PDP
3073	LLDIKTI XV	Universitas Nusa Nipa	0817078801	M.A. YOHANITA NIRMALASARI	Respon Asesmen Kompetensi Minimum (AKM): Integrasi SosioScientific Issues Lokal Sikka dalam Desain Instrumen Soal Literasi dan Numerasi Kimia Abad 21	PDP
3074	LLDIKTI XV	Universitas Nusa Nipa	0822108803	MANSUR S	Eksplorasi dan Implementasi Nilai Filosofi Kearifan Lokal Ro'a Dun Kare Taden Pada Masyarakat dan Peserta Didik untuk Menjaga Kelestarian Lingkungan di Kecamatan Waigete Kabupaten Sikka Provinsi Nusa Tenggara Timur	PDP
3075	LLDIKTI XV	Universitas Nusa Nipa	0818028701	MARIANUS YUFRINALIS	Analisis Keterampilan Proses Sains Pada Kebiasaan "Nawu Hi'pe" Masyarakat Pulau Palu'e Kabupaten Sikka	PDP
3076	LLDIKTI XV	Universitas Nusa Nipa	0803078702	THERESIA WIHELMINA MADO	OPTIMALISASI PEMAHAMAN MATERI PRAKTIKUM FISIKA SMA KELAS XI MENGGUNAKAN APLIKASI PEMBELAJARAN BERBASIS VIRTUAL LAB GUNA MENINGKATKAN PRESTASI SISWA DI MASA PANDEMI	PDP
3077	LLDIKTI XV	Universitas Nusa Nipa	0803127601	WIHELMUS NONG BABA	Evaluasi dan Implementasi Surveilans Penyakit Tidak Menular (PTM) berbasis Fasilitas Kesehatan Tingkat Pertama (FKTP) di Kabupaten Sikka Tahun 2022	PDP
3078	LLDIKTI XV	Universitas Nusa Nipa	0812059103	YANTER WILVE BALY WODA	Penerapan Metode Multimedia Development Life Cycle Untuk Pengembangan E-Learning Berbasis Android Sebagai Alternatif Media Pembelajaran di Masa Pandemi COVID-19	PDP
3079	LLDIKTI XV	Universitas Nusa Nipa	1511119101	YOHANES BARE	Kajian Interaksi Molekuler Kulit Kopi sebagai Anti Covid 19 Berdasarkan Etnomedisin Kabupaten Sikka	PDP
3080	LLDIKTI XV	Universitas Nusa Nipa	0818098601	YOSEFINA NELISTA	PENERAPAN MODEL PEERS MODELLING MOTIVATION TERHADAP MOTIVASI DAN PERILAKU MAKAN SAYUR PADA ANAK USIA PRASEKOLAH DI TK ST. ANTONIUS KEWAPANTE	PDP
3081	LLDIKTI XV	Universitas Nusa Nipa	0807038502	YOSEPH THOBIAS PAREIRA	STANDAR DESAIN LINGKUNGAN FISIK BEBAS DEMAM BERDARAH DENGUE (DBD) DI KABUPATEN SIKKA – NUSA TENGGARA TIMUR	PDP
3082	LLDIKTI XV	Universitas Persatuan Guru 1945 NTT	0827087802	ARIYON STEFEN NDUN	PENGARUH PENERAPAN AKUNTANSI TERHADAP KUALITAS LAPOARAN KEUANGAN DESA (Studi kasus pada Desa Oelomin Kecamatan Nekamese Kabupaten Kupang Provinsi NTT)	PDP
3083	LLDIKTI XV	Universitas Persatuan Guru 1945 NTT	0827128402	DIANA ROHI	REKONSTRUKSI KESAKTIAN PAHLAWAN NAHAK MAROE RAI DALAM MENAKLUKKAN BELANDA DI BELU TAHUN 1900-1906	PDP
3084	LLDIKTI XV	Universitas Persatuan Guru 1945 NTT	0805058504	JEFF WILFRED MESAH	Dari Barter sampai Monopoli : Perdagangan Cendana dan Pengaruh Eropa di Wilayah Timor Barat Abad Ke-18	PDP
3085	LLDIKTI XV	Universitas Persatuan Guru 1945 NTT	0806108602	ONA DIANA BANI	PENGGUNAAN BAHASA YANG TIDAK RAMAH ANAK: Kajian Sosiopsikolinguistik	PDP

3086	LLDIKTI XV	Universitas Persatuan Guru 1945 NTT	0803067901	YENSSY MERVILEN FANGGIDAE	NILAI BUDAYA DALAM TUTURAN UPACARA ADAT PERKAWINAN MASYARAKAT SUELAİN KECAMATAN LOBALAIN KABUPATEN ROTE-NDAO (Sebuah Tinjauan Perspektif Linguistik Kebudayaan)	PDP
3087	LLDIKTI XV	Universitas San Pedro	0819109401	ANGELINA CHRISTIN O. ROSARI LAKE	Pengembangan Media Pembelajaran Flipbook Cerita Rakyat Nusa Tenggara Timur untuk Meningkatkan Literasi Budaya Siswa Sekolah Dasar	PDP
3088	LLDIKTI XV	Universitas San Pedro	0815029301	BEATRIX PURNAMA SARI	IMPLEMENTASI KURIKULUM MERDEKA BELAJAR DI SEKOLAH PENGGERAK SEKOTA KUPANG: KAJIAN SEKOLAH MENENGAH ATAS	PDP
3089	LLDIKTI XV	Universitas San Pedro	0818128903	GAUDENSIA HIBA SOJA KOBAN	Pengembangan Media Pembelajaran Matematika Berbasis AutoPlay Media Studio 8.5 dengan Pendekatan Etnomatematika	PDP
3090	LLDIKTI XV	Universitas San Pedro	0826119003	KONRADUS SILVESTER JENAHUT	Pengembangan Media Pembelajaran Berbasis Articulate Storyline Bermuatan Nilai-Nilai Kearifan Lokal Nusa Tenggara Timur pada Materi Teks Narasi Sejarah untuk Siswa Kelas V Sekolah Dasar	PDP
3091	LLDIKTI XV	Universitas San Pedro	0818127601	MANSUETUS MOLA	Kajian Etnolinguistik Budaya Tua Eja Etnis Keo Suku Nagekeo-Flores-NTT Dalam Upaya Pelestarian Kearifan Lokal	PDP
3092	LLDIKTI XV	Universitas San Pedro	0806109501	OSNIMAN PAULINA MAURE	Desain Learning Trajectory Berbasis Etnomatematika dengan Strategi Flipped Classroom pada Perkuliahan Pendidikan Matematika I	PDP
3093	LLDIKTI XV	Universitas San Pedro	0829089301	RUDOBERTUS TALAN	ANALISIS AKTIVITAS JASMANI DALAM OLAHRAGA TRADISIONAL ATONI METO KABUPATEN TIMOR TENGAH UTARA	PDP
3094	LLDIKTI XV	Universitas San Pedro	0824049001	SIPORA PETRONELA TELNONI	Kriopreservasi Semen Itik Manila (Cairina moschata) Dalam Pengencer Ringer Laktat Kuning Telur-Axthasantin Menggunakan Dimethyl Sulfoxide	PDP
3095	LLDIKTI XV	Universitas San Pedro	0822058302	TIMOTEUS AJITO	Kajian Nilai Budaya Olahraga "Etu" dalam Membentuk Karakter Masyarakat di Kabupaten Nagekeo	PDP
3096	LLDIKTI XV	Universitas San Pedro	0829039401	WENTI MARLENSI MAUBANA	Aplikasi Metode Geolistrik Resistivitas Konfigurasi Schlumberger Untuk Pendugaan Arah Dan Kedalaman Rembesan Polutan Sampah Di Tempat Pemrosesan Akhir (TPA) Alak Kota Kupang	PDP
3097	LLDIKTI XV	Universitas San Pedro	0803019203	YANTI BOIMAU	Aplikasi Metode Self-Potential untuk mengetahui Pemetaan Sebaran dan Arah Aliran Lindi di Wilayah Tempat Pemrosesan Akhir (TPA) Alak Kota Kupang.	PDP
3098	LLDIKTI XVI	Institut Kesehatan dan Teknologi Graha Medika	0827088802	DARMIN	Faktor Predisposisi Yang Mempengaruhi Perilaku Hidup Bersih dan Sehat (PHBS) di Tempat Umum ( Lokasi Khusus Pasar Passi Kecamatan Gogagoman)	PDP

3099	LLDIKTI XVI	Institut Kesehatan dan Teknologi Graha Medika	0917069001	HERIYANA AMIR	Praktek Keperawatan Profesional Pada Rumah Sakit di Kota Kotamobagu	PDP
3100	LLDIKTI XVI	Institut Kesehatan dan Teknologi Graha Medika	0912089001	JIKRUN JAATA	Pengaruh Health Coaching Terhadap Diet dan Aktivitas Fisik Dengan Kejadian Hospital Readmission Pada Pasien Diabetes Mellitus	PDP
3101	LLDIKTI XVI	Institut Kesehatan dan Teknologi Graha Medika	1607049501	MOH. RIVALDI MAPPA	Pengaruh Health Education terhadap Penggunaan Imunomodulator Herbal sebagai Pencegahan COVID-19	PDP
3102	LLDIKTI XVI	Institut Kesehatan dan Teknologi Graha Medika	0903049202	MOH. RIZKI FAUZAN	Analisis Faktor Risiko Kejadian Obesitas Pada Remaja di Kotamobagu	PDP
3103	LLDIKTI XVI	Institut Kesehatan dan Teknologi Graha Medika	0912029301	PRICILYA MARGARETHA WARWURU	Analisis pengaruh Perilaku dan Sosial Budaya Terhadap Kejadian Stunting Pada Balita di Wilayah Kerja Puskesmas Gogagoman	PDP
3104	LLDIKTI XVI	Institut Kesehatan dan Teknologi Graha Medika	1605069501	RIZKY RESVITA R. BAHU	Analisis Penggunaan Fitofarmaka Sebagai Terapi Swamedikasi di Kotamobagu	PDP
3105	LLDIKTI XVI	Institut Kesehatan dan Teknologi Graha Medika	0906129001	SARMAN	Pendidikan Gizi Berbasis Media Sosial pada calon pengantin dalam Pencegahan Stunting di kotamobagu	PDP
3106	LLDIKTI XVI	Sekolah Tinggi Ilmu Ekonomi Mujahidin	0923059402	ANDHY SAPUTRA	ANALISIS POTENSI PEMANFAATAN SITUS WEB YOUTUBE SEBAGAI SUMBER PENDAPATAN ASLI DAERAH KABUPATEN TOLITOLI	PDP
3107	LLDIKTI XVI	Sekolah Tinggi Ilmu Ekonomi Mujahidin	0929049002	EDI YANTO	IMPLEMENTASI KEUANGAN BERKELANJUTAN DALAM MENDUKUNG PROGRAM PEMULIHAN EKONOMI NASIONAL DI MASA PANDEMI COVID -19. STUDI PADA SEKTOR PRODUKSI UMKM DI KABUPATEN TOLITOLI SULAWESI TENGAH.	PDP
3108	LLDIKTI XVI	Sekolah Tinggi Ilmu Ekonomi Panca Bhakti Palu	0908078703	DINI ROSYADA	Literasi Blue Economy Pada Obyek Wisata di Pesisir Teluk Tomini	PDP
3109	LLDIKTI XVI	Sekolah Tinggi Ilmu Ekonomi Panca Bhakti Palu	0912116802	NURHADI	Eksplorasi Pengelolaan Keuangan Desa: Apakah Telah Dilaksanakan Berdasarkan Prinsip Transparansi, Akuntabilitas, dan Partisipatif?	PDP
3110	LLDIKTI XVI	Sekolah Tinggi Ilmu Farmasi dan Pengetahuan Alam Pelita Mas Palu	0926019501	AYU WULANDARI	Uji Aktivitas Afrodisiak Ekstrak Etanol Akar Tumbuhan Bungkus (Smilax rotndiolia L.) terhadap fertilitas Tikus Putih Jantan (Rattus novergicus)	PDP

3111	LLDIKTI XVI	Sekolah Tinggi Ilmu Farmasi dan Pengetahuan Alam Pelita Mas Palu	0915018504	MAGFIRAH	Analisis Performansi Formulasi Patch Dan Nanopatch Ekstrak Etanol Daun Tembelekan ( <i>Lantana camara</i> L)	PDP
3112	LLDIKTI XVI	Sekolah Tinggi Ilmu Kesehatan Muhammadiyah Manado	0914058901	HELLY M KATUUK	Kajian Pengembangan Metode Telenursing Terapi Keputusan Perawatan Tanpa Pasung terhadap Intensi Pasung Berulang pada Keluarga dengan ODGJ (Orang Dengan Gangguan Jiwa)	PDP
3113	LLDIKTI XVI	Sekolah Tinggi Ilmu Kesehatan Widya Nusantara Palu	0909029102	KATRINA FEBY LESTARI	FAKTOR -FAKTOR YANG BERHUBUNGAN DENGAN PENERAPAN PROGRAM PATUH PADA LANSIA DENGAN HIPERTENSI DI WILAYAH KERJA PUSKESMAS ANUNTODEA TIPO	PDP
3114	LLDIKTI XVI	Sekolah Tinggi Manajemen Informatika dan Komputer Ichsan Gorontalo	0924118503	FITRIYANTI SULEMAN	Aplikasi Pemasaran Kue Tradisional Masyarakat Gorontalo menggunakan Model User Centered Design	PDP
3115	LLDIKTI XVI	Sekolah Tinggi Manajemen Informatika dan Komputer Ichsan Gorontalo	0905088901	IFRIANDI LABOLO	Penerapan QR CODE dan Digital Signature Menggunakan Algoritma SHA untuk Lembar Disposisi Elektronik Berbasis Mobile	PDP
3116	LLDIKTI XVI	Sekolah Tinggi Manajemen Informatika dan Komputer Ichsan Gorontalo	0920106501	ONA MALIKI	ANALISA STATUS KESEHATAN KELUARGA DENGAN MENGGUNAKAN KOMBINASI METODE K-NEAREST NEIGHBOR DENGAN NAÏVE BAYES	PDP
3117	LLDIKTI XVI	Sekolah Tinggi Manajemen Informatika dan Komputer Ichsan Gorontalo	0910129001	ZAINUDIN SIDIK	Perancangan Mobile E-Commerce Produk Desa dan Hasil Bumi di Kecamatan Pinogaluman Kabupaten Bolaang Mongondow Utara	PDP
3118	LLDIKTI XVI	Sekolah Tinggi Perikanan Dan Kelautan Palu	0909088101	ALFIANI ELIATA SALLATA	Distribusi dan Kelimpahan Pterapogon kauderni di Teluk Palu	PDP
3119	LLDIKTI XVI	STIKES Bakti Nusantara Gorontalo	0921109201	ST. MUTIATU RAHMAH	HUBUNGAN POLA KONSUMSI TERHADAP KEJADIAN OBESITAS SENTRAL PADA PENGENDARA BECAK MOTOR (BENTOR) DI KOTA GORONTALO	PDP



3120	LLDIKTI XVI	Universitas Bina Mandiri Gorontalo	0901059001	FIBRIYANTI S. LAKORO	Literasi Keuangan UMKM Dalam Menghadapi Era Society 5.0 di Kabupaten Boalemo Provinsi Gorontalo	PDP
3121	LLDIKTI XVI	Universitas Bina Mandiri Gorontalo	0905029401	SISKE ANANI	ANALISIS MODEL SDGs Desa Dalam Pembangunan Desa Terpencil di Provinsi Gorontalo	PDP
3122	LLDIKTI XVI	Universitas Bina Mandiri Gorontalo	0909019101	SUKRIANTO	Penerapan Akuntansi Rumah Tangga Sebelum dan Setelah Masa Pandemi Covid-19 di Kecamatan Tilamuta Kabupaten Boalemo	PDP
3123	LLDIKTI XVI	Universitas Bina Taruna Gorontalo	0911088903	DELVIANTY AHMAD	ANALISIS TINGKAT KEMANDIRIAN, EFEKTIVITAS, DAN DESENTRALISASI KEUANGAN SERTA STRATEGI PENINGKATANYA SEBAGAI UPAYA PENCAPAIAN ARAH KEBIJAKAN PEMBANGUNAN WILAYAH DI KOTA GORONTALO	PDP
3124	LLDIKTI XVI	Universitas Bina Taruna Gorontalo	0923128503	DEVIE INDRIANY MOHA	Analisis Partisipatif Masyarakat Nelayan Terhadap Desain Kawasan Permukiman Pesisir Pantai di Kelurahan Leato Selatan	PDP
3125	LLDIKTI XVI	Universitas Bina Taruna Gorontalo	1629107401	ELNINO M. HUSEIN MOHI	IMPLEMENTASI KEBIJAKAN PENGELOLAAN KEUANGAN DANA DESA DI KABUPATEN BONE BOLANGO	PDP
3126	LLDIKTI XVI	Universitas Bina Taruna Gorontalo	0910129401	I KADEK SATRIA ARSANA	ANALISIS PENGEMBANGAN EKONOMI PERTANIAN BERKELANJUTAN DAN KONSERVASI DANAU LIMBOTO SEBAGAI UPAYA PELESTARIAN LINGKUNGAN DI GORONTALO	PDP
3127	LLDIKTI XVI	Universitas Bina Taruna Gorontalo	0905059201	NON ENDEY	ANALISIS DAYA SAING KOMODITI UNGGULAN GORONTALO DALAM MENDUKUNG IBU KOTA NEGARA BARU REPUBLIK INDONESIA	PDP
3128	LLDIKTI XVI	Universitas Bina Taruna Gorontalo	0905109402	SABRIANA OKTAVIANA GINTULANGI	STRATEGI PENGELOLAAN WISATA RELIGI BERKELANJUTAN UNTUK MELESTARIKAN TRADISI MASYARAKAT ISLAM DAN MENINGKATKAN PEREKONOMIAN MASYARAKAT DI KABUPATEN GORONTALO	PDP
3129	LLDIKTI XVI	Universitas Gorontalo	0917088801	FENDY FAIZAL GOBEL	POLA TATA RUANG PERMUKIMAN NELAYAN DESA WISATA BOTUBARANI	PDP
3130	LLDIKTI XVI	Universitas Gorontalo	0901129202	MOH. RIVANDI DENGO	Hubungan Asupan Energi dan Status Gizi Dengan Kelelahan Kerja Pada Penyapu Jalan Dinas Lingkungan Hidup dan Kehutanan Kabupaten Gorontalo	PDP
3131	LLDIKTI XVI	Universitas Gorontalo	0914058501	SUAIB NAPIR	STRATEGI PEMBANGUNAN EKOWISATA DALAM MENINGKATKAN EKONOMI KREATIF PEDESAAN DI KABUPATEN BONE BOLANGO	PDP
3132	LLDIKTI XVI	Universitas Gorontalo	0915039002	WAHYUNI HAFID	Determinan Kejadian Tuberkulosis pada Usia Produktif di Kecamatan Limboto	PDP
3133	LLDIKTI XVI	Universitas Gorontalo	0930018601	YANTI HZ HANO	STUDI KOMPARASI PROGRAM PEMBERIAN MAKANAN TAMBAHAN PEMULIHAN (PMT-P) PADA BALITA GIZI KURANG DI KABUPATEN GORONTALO	PDP

3134	LLDIKTI XVI	Universitas Ichsan Gorontalo	0911129201	ABDUL YUNUS LABOLO	K-NEAREST NEIGHBOR DENGAN FEATURE SELECTION BACKWARD ELIMINATION DAN FORWARD SELECTION UNTUK PREDIKSI HARGA CABAI DI KOTA GORONTALO	PDP
3135	LLDIKTI XVI	Universitas Ichsan Gorontalo	0929049203	AFRIANA LOMAGIO	Formulasi Laporan Keuangan UMKM Berbasis Standar Akuntansi Keuangan Entitas Mikro Kecil dan Menengah (SAK EMKM)	PDP
3136	LLDIKTI XVI	Universitas Ichsan Gorontalo	0915119301	ALFIN AKUBA	Peran Literasi Ekonomi Dan Literasi Digital Sebagai Penggerak Pemulihan Ekonomi UKM Sektor Kuliner Selama Masa Pandemi Covid-19 Di Kabupaten Boalemo	PDP
3137	LLDIKTI XVI	Universitas Ichsan Gorontalo	0921048704	ALI MOHAMMAD	Strategi Pemasaran, Inovasi, dan Pengetahuan Keuangan dalam Membentuk Keunggulan Kompetitif UKM Karawo Kota Gorontalo	PDP
3138	LLDIKTI XVI	Universitas Ichsan Gorontalo	0918078301	ALIYAS	OPTIMALISASI PERAN PERADILAN AGAMA DALAM PENCEGAHAN PERKAWINAN ANAK DI PROVINSI GORONTALO	PDP
3139	LLDIKTI XVI	Universitas Ichsan Gorontalo	0914049206	ALMER HASSAN ALI	Perancangan Identitas Visual Branding Terminal dungi	PDP
3140	LLDIKTI XVI	Universitas Ichsan Gorontalo	0907088604	ARIFUDDIN	Analisis Pemanfaatan Fungsi Ekonomi Taman Kota dan Adaptasi Perilaku Pedagang kaki lima (PKL) Di Taman Kota Taruna Kota Gorontalo Di Era New Normal	PDP
3141	LLDIKTI XVI	Universitas Ichsan Gorontalo	0914107901	AZMINUDDIN I. S. AZIS	Internet of Smart-Cameras for Traffic Lights Control based on Machine Learning	PKPT
3142	LLDIKTI XVI	Universitas Ichsan Gorontalo	0908048403	BUDY SANTOSO	Penerapan Representative-based Grey Wolf Optimizer dalam Pelatihan Metode-Metode Machine Learning untuk Menangani Masalah Klasifikasi dan Regresi	PDP
3143	LLDIKTI XVI	Universitas Ichsan Gorontalo	1616049601	CAHYADI SAPUTRA AKASSE	Strategi promosi pariwisata melalui media sosial dalam meningkatkan pengunjung di desa wisata (studi kasus desa wisata religi berbasis kearifan lokal bubohu)	PDP
3144	LLDIKTI XVI	Universitas Ichsan Gorontalo	0929128805	FARDYANSJAH HASAN	Efisiensi Penggunaan Pupuk Anorganik Untuk Produksi Tanaman Jagung Manis (Zea mays L. Saccharata) Melalui Pemanfaatan Gulma Kayu Apu (Pistia stratiotes L.) Sebagai Pupuk Organik	PDP
3145	LLDIKTI XVI	Universitas Ichsan Gorontalo	0901129001	FITRIANTI	Dampak Stategic Agility Bumdes Terhadap Keberhasilan Pengelolaan Bumdes Ditinjau Dari Absorptive Capacity Dan Channel Richness Pengurus Bumdes Di Kabupaten Boalemo	PDP
3146	LLDIKTI XVI	Universitas Ichsan Gorontalo	0901128402	HAMRIA	Rancang Bangun Aplikasi E-Commerce Berbasis Website Untuk Transaksi Penjualan Produk Lokal Bumdes Desa Bajo	PDP
3147	LLDIKTI XVI	Universitas Ichsan Gorontalo	0905068101	HAMSIR SALEH	K-Nearest Neighbor Berbasis Seleksi Fitur Chi-Square untuk Klasifikasi Penerima Beasiswa	PDP
3148	LLDIKTI XVI	Universitas Ichsan Gorontalo	0902039201	HASMIRATI	Urgensi Pemanfaatan E-Marketing dan Self Directed Learning Dalam Meningkatkan Kinerja UMKM selama masa pandemi covid-19 di Kabupaten Boalemo	PDP

3149	LLDIKTI XVI	Universitas Ichsan Gorontalo	0907038301	I MADE SUDIARTA	Respon Pertumbuhan Dan Produksi Beberapa Varietas Padi Sawah (Oryza sativa L.) Melalui Sistem Mina padi	PDP
3150	LLDIKTI XVI	Universitas Ichsan Gorontalo	2124039103	IDRIS YUNUS	STRATEGI PEMASARAN SISTEM ONLINE PRODUK UMKM DI TENGAH PANDEMI COVID-19 DI GORONTALO	PDP
3151	LLDIKTI XVI	Universitas Ichsan Gorontalo	0924098401	ILHAM	UPAYA PEMBERANTASAN MINUMAN KERAS DIKOTA GORONTALO (Suatu Kajian Prinsip Falsafah Adat Bersendikan Sara,Sara Bersendikan Kita Bullah)	PDP
3152	LLDIKTI XVI	Universitas Ichsan Gorontalo	0906018602	JUPRI	MEMBANGUN DESA ANTI POLITIK UANG (MONEY POLITIK) SEBAGAI STRATEGI ANTISIPASI PILKADA CURANG TAHUN 2024 PROVINSI GORONTALO	PDP
3153	LLDIKTI XVI	Universitas Ichsan Gorontalo	0925048103	MAWARDI DE LA CRUZ	PENCEGAHAN DAN PEMULIHAN HAK KORBAN PENIPUAN BERKEDOK INVESTASI FOREX (FOREIGN EXCHANGE) DI PROVINSI GORONTALO	PDP
3154	LLDIKTI XVI	Universitas Ichsan Gorontalo	0909058904	MUH.FAISAL	Penerapan Metode GLCM dan ANN Untuk Identifikasi Kematangan Buah Naga	PDP
3155	LLDIKTI XVI	Universitas Ichsan Gorontalo	0929118904	NOVIYANTI TUE	SISTEM PELAYANAN PUBLIK PADA KANTOR KECEMATAN MONANO GORONTALO UTARA SEBAGAI PERWUJUDAN GOOD GOVERNANCE DI ERA PANDEMI	PDP
3156	LLDIKTI XVI	Universitas Ichsan Gorontalo	0919099202	PARMIN ISHAK	Dampak Prokrastinasi Terhadap Intensi Anti Korupsi Ditinjau Dari Big Five Personality Dan Konformitas Perangkat Desa Di Kabupaten Boalemo	PDP
3157	LLDIKTI XVI	Universitas Ichsan Gorontalo	0912078802	PURNAMA SARI	BUDGETARY EMPHASIS DAN INFORMATION ASYMMETRY TERHADAP BUDGETARY SLACK PADA PEMERINTAH DAERAH KABUPATEN POHUWATO	PDP
3158	LLDIKTI XVI	Universitas Ichsan Gorontalo	0926017203	ROMMY YUSUF HIOLA	PERLINDUNGAN HUKUM PEKERJA ANAK DI TEMPAT HIBURAN MALAM DI PROVINSI GORONTALO	PDP
3159	LLDIKTI XVI	Universitas Ichsan Gorontalo	0927028801	SAHARUDDIN	PROYEK OPERATI NASIONAL AGRARIA SEBAGAI SALAH SATU FUNGSI AGRARIA DIKOTA GORONTALO	PDP
3160	LLDIKTI XVI	Universitas Ichsan Gorontalo	0920078803	SARLIS MOODUTO	Local Binary Pattern untuk Deteksi Kualitas Kesegaran Ikan Cakalang Menggunakan K-Nearest Neighbor	PDP
3161	LLDIKTI XVI	Universitas Ichsan Gorontalo	0921089202	SHELLA BUDIawan	Upaya Pengentasan Kemiskinan Melalui Socialpreneurship di Gorontalo	PDP
3162	LLDIKTI XVI	Universitas Ichsan Gorontalo	0918089403	SISKA UDILAWATY	ANALISIS SEMIOTIK CHARLES SANDERS PEIRCE TERHADAP LOGO PROVINSI GORONTALO	PDP
3163	LLDIKTI XVI	Universitas Ichsan Gorontalo	0902088804	SITI ANDINI UTIARAHMAN	Penerapan Metode Analitical Hierarchy Process Pada Sistem Pendukung Keputusan Kelayakan Rumah Tangga Penerima Listrik Gratis di Provinsi Gorontalo	PDP
3164	LLDIKTI XVI	Universitas Ichsan Gorontalo	0908017702	SUDIRMAN MELANGI	Penggunaan IoT Pada Sistem Pemantauan Kebersihan Panel Surya Untuk Optimasi Daya Listrik	PDP

3165	LLDIKTI XVI	Universitas Ichsan Gorontalo	0924038205	SUDIRMAN S. PANNA	Pengenalan Ekspresi Wajah Pengemudi Menggunakan ANN Dengan Fitur Ekstraksi Eigenface Dan GLCM	PDP
3166	LLDIKTI XVI	Universitas Ichsan Gorontalo	0926018604	SUMARNI	IMPLEMENTASI ALGORITMA MACHINE LEARNING DALAM MENGANALISA BONUS DEMOGRAFI DI KABUPATEN GORONTALO UTARA	PDP
3167	LLDIKTI XVI	Universitas Ichsan Gorontalo	0916099101	SYAMSIR	Strategi bertahan Hidup Petani Perkotaan di Kota Gorontalo	PDP
3168	LLDIKTI XVI	Universitas Ichsan Gorontalo	0928088805	TAUFIK UDANGO	Dampak Fintech Terhadap Perkembangan UMKM Ditinjau Dari Literasi Keuangan Dan Keamanan Data Para Pelaku UMKM Di Kota Gorontalo	PDP
3169	LLDIKTI XVI	Universitas Ichsan Gorontalo	0906118803	YETI HASAN	PERWUJUDAN HUKUM BERKEADILAN TERHADAP HAK-HAK TENAGA KERJA AKIBAT PHK DIMASA PANDEMI COVID 19 DI KOTA GORONTALO	PDP
3170	LLDIKTI XVI	Universitas Ichsan Gorontalo	0914089101	ZULFRIANTO Y LAMASIGI	IDENTIFIKASI TINGKAT KESEGRAN IKAN TUNA BERDASARKAN DISCRETE COSINE TRANSFORM PADA EKSTRAKSI FITUR GRAY LEVEL CO-OCCURRENCE MATRIX MENGGUNAKAN K-NEAREST NEIGHBOUR	PDP
3171	LLDIKTI XVI	Universitas Kristen Indonesia Tomohon	0318037902	WILMAR MAARISIT	Karakterisasi Senyawa Anti-Tuberkulosis dari Invertebrata Laut Yang Berasal Dari Perairan Sulawesi Utara	PDKN
3172	LLDIKTI XVI	Universitas Kristen Tentena	0931088404	SULVIA FERY HANRY TONDOWALA	Eksplorasi Etnoparenting Anak Usia Dini pada Suku Pamona	PDP
3173	LLDIKTI XVI	Universitas Kristen Tentena	0907108403	YESSI CHRISTINA FENTAR	EFEKTIVITAS PENGGUNAAN TEKNIK EGRA (EXPERIENCE, GENERALIZATION, REINFORCEMENT AND APPLICATION) DALAM PEMBELAJARAN PRESENT PERFECT TENSE DAN PAST PERFECT TENSE	PDP
3174	LLDIKTI XVI	Universitas Pembangunan Indonesia	0928079302	ARISKA	ANALISIS TINGKAT KECEMASAN MASYARAKAT TENTANG VARIAN COVID-19OMICRON DENGAN VAKSINASI COVID-19	PDP
3175	LLDIKTI XVI	Universitas Pohuwato	1603047301	A. HISASMARIA	ANALISIS KESEPADANAN GRAMATIKAL TERJEMAHAN BAHASA INDONESIA DARI NARRATIVE THE SECRET GARDEN 56 MINUTES MELALUI YOUTUBE	PDP
3176	LLDIKTI XVI	Universitas Pohuwato	0928109004	ARINI SAKINAH ANWAR	PENINGKATAN HASIL BELAJAR MATEMATIKA MELALUI METODE INDEX CARD MATCH (ICM) PADA PESERTA DIDIK KELAS VII SMP NEGERI 2 PAGUAT	PDP
3177	LLDIKTI XVI	Universitas Pohuwato	0927069003	DARMAWATI	EVEKTIVITAS PENGGUNAAN LCD PROYEKTOR DALAM MENINGKATKAN MINAT BELAJAR PAI SISWA SMPN 3 LEMITO DI KABUPATEN POHUWATO	PDP

3178	LLDIKTI XVI	Universitas Pohnuato	1619089101	FAIRUS SURYANI MUNIR	PENGEMBANGAN MEDIA PEMBELAJARAN BAHASA INGGRIS UNTUK SISWA SEKOLAH DASAR DENGAN BERBANTUAN TEKNOLOGI AUGMENTED REALITY BERBASIS ANDROID	PDP
3179	LLDIKTI XVI	Universitas Pohnuato	0917087402	MARYAM H. DUMAKO	PEMANFAATAN MULTIMEDIA SEBAGAI MEDIA PEMBELAJARAN INTERAKTIF ILMU PENGETAHUAN SOSIAL SEKOLAH DASAR UNTUK MENARIK MINAT BELAJAR SISWA	PDP
3180	LLDIKTI XVI	Universitas Pohnuato	0915038802	NASRULLAH	UNSUR PEMERASAN GADAI TANAH DI KABUPATEN POHUWATO DITINJAU DARI ASPEK YURIDIS SOSIOLOGIS	PDP
3181	LLDIKTI XVI	Universitas Pohnuato	0905039302	NURSYAIDA	PERANCANGAN MEDIA PEMBELAJARAN ARITMATIKA BERBASIS WEB UNTUK ANAK TUNAGRAHITA RINGAN PADA SEKOLAH LUAR BIASA NEGERI POHUWATO	PDP
3182	LLDIKTI XVI	Universitas Pohnuato	0927048905	PRATIWI SAMAD	PEMANFAATAN MENTIMETER PLATFORM DALAM MENINGKATKAN KEMAMPUAN BAHASA INGGRIS MAHASISWA DI ERA DIGITAL	PDP
3183	LLDIKTI XVI	Universitas Pohnuato	0904068802	RIA MEGASARI	PERBAIKAN KARAKTER UMUR PADI LOKAL KALIMANTAN "SIAM KUNING" MELALUI PEMULAIAN MUTASI SINAR GAMMA	PDP
3184	LLDIKTI XVI	Universitas Pohnuato	0914118902	RUHMI SULAEHANI	Klasifikasi Tingkat Keberhasilan Pemerintah Pada Program RTP2S Menggunakan Metode Support Vector machine Berbasis Backward Elimination	PDP
3185	LLDIKTI XVI	Universitas Pohnuato	0904048903	RUSTAM	Tinjauan Yuridis Sosiologis Perkawinan Anak Dibawah Umur di Kabupaten Pohnuato	PDP
3186	LLDIKTI XVI	Universitas Sari Putra Indonesia Tomohon	0915108503	ABDURAHMAN RIGEL HULLAH	Analisis Break Even Point Sebagai Alat Perencanaan Laba di UMKM CV. Era Mitra Desa Leilem Kabupaten Minahasa	PDP
3187	LLDIKTI XVI	Universitas Sari Putra Indonesia Tomohon	0904118706	APRILDY RANDY ANDREW FERDINANDUS	Analisis Pengaturan Robot Lengan Berbasis Computer Vision	PDP
3188	LLDIKTI XVI	Universitas Sari Putra Indonesia Tomohon	0928048503	MAGDALENA MAKALALAG	Penerapan SAK-EMKM Sebagai Dasar Penyusunan Laporan Keuangan UMKM (Studi Kasus di UD. Cahaya Aroma Kotamobagu)	PDP
3189	LLDIKTI XVI	Universitas Sari Putra Indonesia Tomohon	0903128802	REYNALDO CHRISTIAN AOTAMA	Analisis Faktor Penghambat Pertumbuhan UMKM Kota Tomohon (Scaling Up) di Era New Normal	PDP
3190	LLDIKTI XVI	Universitas Sari Putra Indonesia Tomohon	0925038303	STEPHANIE MARIANE FELLY NANGOY	PEMANFAATAN BUSINESS INTELLIGENCE UNTUK PENDUKUNG PENGAMBILAN KEPUTUSAN DALAM MENGURANGI KEMACETAN DI KOTA TOMOHON	PDP
3191	LLDIKTI XVI	Universitas Tompotika Luwuk Banggai	0906078601	MOHAMMAD ILYAS	Analisis Implementasi Penggunaan Diskresi Pengelolaan Anggaran Pemerintahan Daerah Untuk Penanggulangan Pandemi Covid-19 Di Indonesia.	PDKN

3192	LLDIKTI XVI	Universitas Trinita	0913029501	FEBRINDAH ESTER TAMBALEAN	UJI FITOKIMIA DAN ANTIOKSIDAN EKSTRAK PISANG GOROHO MERAH (MUSA ACUMINATA COLLA) SEBAGAI KANDIDAT OBAT HERBAL	PDP
3193	LLDIKTI XVI	Universitas Trinita	0906097205	HINDANG SANCE KAEMPE	UJI FITOKIMIA DAN UJI TOKSISITAS EKSTRAK KULIT BUAH ALPUKAT (Persea americana MILL) SEBAGAI OBAT TRADISIONAL	PDP
3194	LLDIKTI XVI	Universitas Trinita	0929059301	WINDY NOFRITA TUMUWE	ANALISA PENGARUH STRESS KERJA TERHADAP TIMBULNYA GERD (GASTRO-ESOPHAGEAL REFLUX DISEASE) SERTA FAKTOR-FAKTOR YANG MEMPENGARUHINYA PADA GURU SEKOLAH DASAR SELAMA PANDEMI COVID-19	PDP
3195	Negeri	Institut Seni Indonesia Denpasar	0029036104	NI MADE ARSHINIWATI	Makna Simbolik Tokoh Condong dan Putri Dramatari Gambuh Batuan	PPS-PTM
3196	Negeri	Institut Seni Indonesia Padang Panjang	0005096703	YUSRIL	Kesenian Sikambang Dalam Kajian Resepsi Budaya Pesisir Di Kota Sibolga	PPS-PTM
3197	Negeri	Institut Seni Indonesia Surakarta	0028016901	SUNARDI	Perancangan Wayang Garudeya sebagai Pendukung Objek Wisata Candi Sukuh di Jawa Tengah dan Candi Kidal serta Candi Kedaton di Jawa Timur	PTKN
3198	Negeri	Institut Seni Indonesia Yogyakarta	0025077901	CITRA ARYANDARI	Hellhouse Indo dari Komunitas Musik HipHop menuju Indie Label Agensi	PPS-PTM
3199	Negeri	Institut Teknologi Kalimantan	0009039102	ROSSANA MARGARET KADAR YANTI	Assesmen Penggunaan Data Hujan Satelit Untuk Estimasi Banjir di Wilayah Tropis Kalimantan Timur dalam rangka Menyongsong IKN sebagai Smart City: Studi Kasus Di DAS Mahakam	PKPT
3200	Negeri	Institut Teknologi Kalimantan	0012099201	SENA SUKMANANDA SUPRAPTO	PERANCANGAN DUAL-AXIS SOLAR TRACKER UNTUK OPTIMALISASI DAYA SOLAR PANEL DENGAN KONTROL OPTIMAL MENGGUNAKAN METODE BUTTERFLY OPTIMIZATION ALGORITHM	PKPT
3201	Negeri	Institut Teknologi Sumatera	0003029201	EKA NURFANI	Modifikasi Struktur Material Logam Oksida untuk Aplikasi Pemanen Energi Matahari	PDKN
3202	Negeri	Institut Teknologi Sumatera	0328079003	IWAN SYAHJOKO SAPUTRA	Green Pilarisasi Nanokomposit Au-NiFe <sub>2</sub> O <sub>4</sub> /Kaolin Sebagai Substrat Aktif Surface Enhanced Raman Spectroscopy (SERS) untuk Deteksi Cepat Senyawa Hidrokuinon dalam Kosmetik	PKPT
3203	Negeri	Institut Teknologi Sumatera	8969900020	M ALVIEN GHIFARI	Fabrikasi Lapis Tipis Material Elektrokromik Berbasis Nikel dengan Penambahan Logam Transisi Deret Pertama Terkontrol Ligan	PKPT
3204	Negeri	Universitas Bangka Belitung	0024037906	ARDIANSYAH KURNIAWAN	Morfo - Filogeografi Ikan Ekstremofil di Pulau Bangka dan Belitung serta Konektivitasnya terhadap Aliran Sungai Purba Sunda Utara berdasarkan Geometrik Morfometrik dan gen COI	PDKN
3205	Negeri	Universitas Bangka Belitung	0001018801	KURNIAWAN	Identifikasi Jenis Ikan Karang dengan Metode Artificial Intelligence (AI) dalam Upaya Efektifitas dan Efisiensi Kegiatan Pemantauan Biota Perairan	PDKN

3206	Negeri	Universitas Bengkulu	0029106405	FAHRURROZI	Kajian Pengembangan Pupuk Organik Cair Berbasis Daun Kelor dan Rumput Laut untuk Produksi Ubi Jalar di Lahan Pesisir	PPS-PDD
3207	Negeri	Universitas Bengkulu	0029106405	FAHRURROZI	Pemanfaatan Limbah Rumah Potong Hewan dalam Pengembangan Pupuk Organik Padat Berbasis Kotoran Kambing untuk Produksi Sayuran Organik di Lahan Pesisir	PPS-PTM
3208	Negeri	Universitas Bengkulu	0022107303	MOCHAMAD LUTFI FIRDAUS	Pengembangan E-Modul Adsorpsi Zat Warna Untuk Meningkatkan Literasi Sains Peserta Didik	PPS-PTM
3209	Negeri	Universitas Bengkulu	0020115907	MOHAMMAD FAIZ BARCHIA	EVALUASI LAHAN, BUDIDAYA DAN STRATEGI PENGEMBANGAN SENTRA PRODUKSI BAWANG MERAH DI DAERAH IRIGASI CAWANG KIDAU KABUPATEN KAU	PPS-PDD
3210	Negeri	Universitas Bengkulu	0031107302	MORINA ADFA	Profil Metabolit Sekunder, Aktivitas Antioksidan, Antibakteri, dan Antirayap Tumbuhan Sentang ( <i>Azadirachta excelsa</i> ) Melalui Pendekatan Metabolomik dan Kemometrik	PDKN
3211	Negeri	Universitas Bengkulu	0213028702	NOERMANZAH	Pengembangan Buku Teks Mata Kuliah Wacana Bahasa Indonesia Berbasis Proyek	PDKN
3212	Negeri	Universitas Bengkulu	0001016527	RENY HERAWATI	STUDI GENETIK VIRULENSI RAS BLAST LOKAL BENGKULU UNTUK MENGIDENTIFIKASI KETAHANAN BLAST MULTIGENIK PADA GALUR INBRIDA PADI GOGO HASIL PERSILANGAN VARIETAS LOKAL	PDKN
3213	Negeri	Universitas Bengkulu	0024048501	RISKY HADI WIBOWO	Karakterisasi dan Uji Potensi Bakteri Resisten Merkuri Sebagai Agen Bioremediasi Pada Tanaman Padi ( <i>Oryza sativa</i> )	PPS-PTM
3214	Negeri	Universitas Bengkulu	0022066010	RIYANTO	Pengembangan Bukel Interaktif Bermuatan Kastem untuk Mendukung Program Merdeka Belajar Sekolah Dasar	PTKN
3215	Negeri	Universitas Bengkulu	0029087106	ROOSEMARINA ANGGRAINI RAMBE	Efisiensi dan Produktivitas Belanja Pemerintah Pro-poor Growth: Klusterisasi Kawasan Pembangunan di Indonesia	PDKN
3216	Negeri	Universitas Bengkulu	0001067405	SAL PRIMA YUDHAS	PEMANFAATAN LIMBAH DAUN KELAPA SAWIT DALAM PREPARASI MESOPORI MCM-41 DAN BOROSILIKAT	PPS-PTM
3217	Negeri	Universitas Bengkulu	0022098401	SIPRIYADI	Determinasi Jenis dan Keragaman Mikroalga yang Terdampak Limbah Merkuri di Desa Tambang Saweak Kecamatan Pinang Belapis Kabupaten Lebong	PPS-PTM
3218	Negeri	Universitas Borneo Tarakan	0008039102	MUH. ADIWENA	Fortifikasi Micronutrient Untuk Meningkatkan Efektivitas <i>Bacillus</i> sp. Sebagai Pembenh Tanah Masam Podsolik Merah-Kuning dan Pengendali Penyakit Utama Tanaman Hortikultura di Lahan Suboptimal Kota Tarakan – Kalimantan Utara	PKPT
3219	Negeri	Universitas Borneo Tarakan	0014028904	SUMARLIN	Eksplorasi Potensi Bakteri Symbion Spons dari Perairan Pulau Derawan sebagai Antibakteri Multidrug Resistent	PKPT

3220	Negeri	Universitas Borneo Tarakan	0015058904	SYAMSIDAR GAFFAR	Konservasi Sumberdaya Biota Perairan Lokal melalui DNA Barcoding Spons (Porifera) Padang Lamun pada Zona Intertidal Perairan Pulau Derawan dan Pulau Panjang, Kalimantan Timur	PKPT
3221	Negeri	Universitas Cenderawasih	0019036204	HENDERINA J KEILUHU	POTENSI DAN ASOSIASI MOLUSKA (GASTROPODA DAN BIVALVIA) DENGAN MANGROVE, SERTA PEMANFAATANNYA SEBAGAI SUMBER EKONOMI BAGI MASYARAKAT DI KEAKWA TIMIKA, PAPUA	PPS-PTM
3222	Negeri	Universitas Cenderawasih	0004067402	PITHER PALAMBA	Pengukuran Heat Release Rate (HRR), Keseimbangan Energi, Emisi, dan Dinamika Perambatan Bara Api Pada Kebakaran Lahan (Gambut).	PTKN
3223	Negeri	Universitas Halu Oleo	0020105405	ABDUL AZIS MUTHALIB	KAJIAN SISTEM KETAHANAN EKONOMI MASYARAKAT PESISIR PEMBUDIDAYA RUMPUT LAUT TERDAMPAK LIMBAH TAMBANG NIKEL DI PROVINSI SULAWESI TENGGARA	PDKN
3224	Negeri	Universitas Halu Oleo	0006086302	AHMAD ZAENI	Sustainable Energi dan Air berbasis PMFCs (Plant Microbial Fuel Cells)	PPS-PTM
3225	Negeri	Universitas Halu Oleo	0014127002	ALBERTH	TERAPI KECEMASAN BERBAHASA INGGRIS MELALUI PENERAPAN MODEL PEMBELAJARAN KOOPERATIF BERBANTU WHATSAPP	PDKN
3226	Negeri	Universitas Halu Oleo	0001017011	ANALUDDIN	Enhancing Climate Change Resilience of Social-Ecological Systems in the Coral Triangle and Its Surrounding Areas	PDK
3227	Negeri	Universitas Halu Oleo	0011127604	ASRIYANA	PRODUKSI BENIH DAN INDUK DALAM DOMESTIKASI SUMBERDAYA IKAN LELE LAUT ( <i>Plotosus sp.</i> ) Mendukung KEMANDIRIAN PANGAN BERKELANJUTAN	PTKN
3228	Negeri	Universitas Halu Oleo	0017107503	FAHMIATI	SINTESIS KOMPOSIT Fe <sub>3</sub> O <sub>4</sub> -SiO <sub>2</sub> /GO SEBAGAI ADSORBEN LIMBAH ZAT WARNA BATIK REMAZOL TURQUOISE RED RB-133 DAN REMAZOL TURQUOISE BLUE G-133	PPS-PTM
3229	Negeri	Universitas Halu Oleo	0028127805	FAISAL DANU TUHETERU	EKSPLORASI DAN SCREENING FUNGI MIKORIZA ARBUSKULA DARI RIZOSFER TUMBUHAN SUKSESI LAHAN PASCATAMBANG ASPAL DI PULAU BUTON, SULAWESI TENGGARA	PDKN
3230	Negeri	Universitas Halu Oleo	0006066905	GUSTI AYU KADEK SUTARIATI	INTEGRASI BIO-MATRICONDITIONING BENIH BERBASIS MIKROBA TANAH SALIN DAN PUPUK ORGANIK PLUS DALAM MENINGKATKAN HASIL TOMAT SEBAGAI PANGAN FUNGSIONAL DI WILAYAH PESISIR	PPS-PDD
3231	Negeri	Universitas Halu Oleo	0001016009	HUSNA	Model Pengelolaan Hutan Rakyat Agroforestri Berkelanjutan Untuk Mendukung Komoditas Hasil Hutan Rakyat Di Kabupaten Konawe Provinsi Sulawesi Tenggara	PPS-PDD
3232	Negeri	Universitas Halu Oleo	0001016009	HUSNA	UJI EFEKTIVITAS FUNGI MIKORIZA ARBUSKULA TERHADAP PERTUMBUHAN BIBIT WARU ( <i>Hibiscus tiliaceus</i> ) DALAM MENUNJANG KONSERVASI TUMBUHAN OBAT	PPS-PDD



3233	Negeri	Universitas Halu Oleo	0003017006	INDRIYANI NUR	Mikroenkapsulasi Ekstrak Daun Mangrove untuk Pengendalian Penyakit Bakterial ( <i>Vibrio harveyi</i> ) pada Budidaya Udang	PPS-PTM
3234	Negeri	Universitas Halu Oleo	0003017006	INDRIYANI NUR	Filogeografi Ikan Terbang (Beloniformes : exocoetidae) Berdasarkan Morfologi & DNA Sebagai Based Data Perikanan	PDKN
3235	Negeri	Universitas Halu Oleo	0007117004	LA ODE AHMAD NUR RAMADHAN	Inovasi Komposit Nata De Coco-Zn <sub>3</sub> (PO <sub>4</sub> ) <sub>2</sub> -Ekstrak Kulit Buah Naga Merah Sebagai Matriks Antimikroba untuk Filter Penyerap Partikulat Berefisiensi Tinggi (HEPA)	PPS-PTM
3236	Negeri	Universitas Halu Oleo	0010126606	LA ODE MUHAMMAD ASLAN	Pengembangan Kebun Raya Bibit Unggul Rumput Laut <i>Kappaphycus alvarezii</i> menggunakan Sumber Bibit Kultur Jaringan Yang Dikombinasikan Melalui Metode Stek Dengan Bibit Lokal (local strain) Sulawesi Tenggara Untuk Menyuplai Kebutuhan Bibit Secara Berkelanjutan	PTKN
3237	Negeri	Universitas Halu Oleo	0020107601	LA ODE MUHAMMAD GOLOK JAYA	MODELING GREEN INFRASTRUCTURE DEVELOPMENT FOR FEEDING AND COOLING THE CITY	PDK
3238	Negeri	Universitas Halu Oleo	0011116008	LA RIANDA	DISAIN MODEL PENGEMBANGAN AGROINDUSTRI KELAPA BERKELANJUTAN DI KABUPATEN KONAWA KEPULAUAN	PPS-PDD
3239	Negeri	Universitas Halu Oleo	0008076703	M. JAHIDING	Pengembangan Bio-Coke Hybrid Berbasis Limbah Organik dengan Injeksi Liquid Volatile Matter (LVM) sebagai Bahan Bakar Alternatif Kalori Tinggi	PTKN
3240	Negeri	Universitas Halu Oleo	0005026709	MINSON SIMATUPANG	Mitigasi Bencana pada Daerah Rentan Likuifaksi dengan Memanfaatkan Limbah Abu Pembakaran Batu Bara (Fly Ash) sebagai Bahan Grouting	PDKN
3241	Negeri	Universitas Halu Oleo	0015047405	MUHAMMAD AMRULLAH PAGALA	MODEL PENGEMBANGAN KAWASAN SENTRA BIBIT SAPI BALI TERINTEGRASI PERKEBUNAN KELAPA SAWIT DI KABUPATEN KOLAKA	PPS-PDD
3242	Negeri	Universitas Halu Oleo	0006066623	MUHAMMAD NURDIN	DESAIN SENSOR PORTABLE PENDETEKSI RESIDU PESTISIDA BERBASIS FOTOELEKTRODA KARBON INKORPORASI MULTI-FOTOKATALIS TiO <sub>2</sub> @CARBON DOTS	PPS-PDD
3243	Negeri	Universitas Halu Oleo	0024076803	MUHAMMAD TAUFIK	ANALISIS MOLEKULER CENDAWAN ENDOFIT DAN KAJIAN POTENSINYA UNTUK MENGENDALIKAN PENYAKIT POKAHBUNG PADA TANAMAN TEBU	PPS-PDD
3244	Negeri	Universitas Halu Oleo	0024076803	MUHAMMAD TAUFIK	VIRUS GEMINI-PepYLCIV PADA CABAI: KARAKTERISASI MOLEKULER DNA-SATELLITE, ANALISIS GEJALA BERBASIS IMAGE PROCESSING, DAN STRATEGI PENEKANANNYA UNTUK Mendukung Pertanian Presisi	PDKN
3245	Negeri	Universitas Halu Oleo	0005127301	MUKHSAR	STOKASTIK BAYESIAN INLA-GaMBA SEBAGAI MODEL MITIGASI DINAMIKA PREVALENSI ECO-EPIDEMIK BERBASIS GIS-SEF	PDKN

3246	Negeri	Universitas Halu Oleo	0009056803	SITTI AIDA ADHA TARIDALA	Pengembangan Pertanian Perkotaan untuk Ketahanan Pangan dan Pendinginan Kawasan Pemukiman Masyarakat Berpenghasilan Rendah	PDK
3247	Negeri	Universitas Halu Oleo	0028087311	SUDIRMAN ZAID	PENGUNAAN METODE SIX SIGMA DALAM PENGENDALIAN KUALITAS PRODUK INDUSTRI MINYAK KAKAO UNTUK MENINGKATKAN DAYA SAING DAN NILAI TAMBAH BERKELANJUTAN	PDKN
3248	Negeri	Universitas Halu Oleo	0005067504	WA IBA	KARAKTERISASI NANOKALSIUM MAKROALGA Halimeda opuntia (Linnaeus) J.V.Lamouroux 1816 DAN APLIKASINYA PADA PRODUK COOKIES	PPS-PTM
3249	Negeri	Universitas Jambi	0025098303	AKHMAD HABIBI	DIGITAL DIVIDE PENDIDIKAN VOKASI INDONESIA: A MIXED-METHOD STUDY	PDKN
3250	Negeri	Universitas Jambi	0017017504	AMIRUL MUKMININ	FAKTOR PENDUKUNG PENGGUNAAN INTERNET DALAM PEMBELAJARAN BAHASA INGGRIS: STRUCTURAL EQUATION MODELLING	PDKN
3251	Negeri	Universitas Jambi	0008116803	ASNI JOHARI	Desain Pembelajaran Project Base Learning (PjBl) Terintegrasi Science, Technology, Engineering and Math (STEM) untuk Menumbuhkembangkan Character Building	PPS-PDD
3252	Negeri	Universitas Jambi	0008116803	ASNI JOHARI	PENGEMBANGAN MODEL INTERKONEKSI MULTIPLE LEVEL REPRESENTASI TERINTEGRASI STUDI KASUS DALAM PEMBELAJARAN BIOLOGI	PPS-PDD
3253	Negeri	Universitas Jambi	0007086304	ASRIAL	ANALISIS SIKAP PESERTA DIDIK TERHADAP TEKANAN ZAT CAIR DAN PENGARUHNYA PADA KETERAMPILAN PROSES IPA DI TINJAU DARI MOTIVASI BELAJAR DI SEKOLAH MENENGAH PERTAMA NEGERI 30 MUARO JAMBI	PPS-PTM
3254	Negeri	Universitas Jambi	0007086304	ASRIAL	E-RAKA: Web-Based Assessment Karakter Siswa Sekolah Dasar	PTKN
3255	Negeri	Universitas Jambi	0026016303	ASTALINI	Penguasaan Kompetensi Praktikum Fisika Pada Generasi Z: Keterampilan Proses dan Literasi Sains	PDKN
3256	Negeri	Universitas Jambi	0002077104	BAGUS PRAMUSINTHO	Analisis Dinamika Kelompok Tani Ternak Penerima Bantuan Ternak Sapi Di kabupaten Tanjung Jabung Timur Provinsi Jambi	PPS-PTM
3257	Negeri	Universitas Jambi	0020066205	ENDRIANI	PENGEMBANGAN AMELIORAN PERSISTEN DAN BIOKOMPOS IN SITU SEBAGAI UPAYA PEMULIHAN LAHAN KERING MASAM SUB OPTIMAL MENDUKUNG PERTANIAN BERKELANJUTAN	PTKN
3258	Negeri	Universitas Jambi	0004096603	KAMID	Integrasi Computational Thinking Skill Pada Pembelajaran Matematika: Pre-Service Teacher Perspective	PPS-PDD
3259	Negeri	Universitas Jambi	0008036408	MADE DEVIANI DUAJA	DISEMINASI PUPUK HAYATI DEKANTER CAKE PADA KELOMPOK TANI CABAI MERAH DI LAHAN MARGINAL	PTKN
3260	Negeri	Universitas Jambi	0003056705	MAISON	Otomasi Sistem Pengukuran Tingkat Kesuburan Tanah Inseptisol Berbasis Multi Sensor	PTKN

3261	Negeri	Universitas Jambi	0003056705	MAISON	Pengaruh Sikap dan Percaya Diri Siswa Terhadap Pemahaman Konsep pada Mata Pelajaran IPA Selama Pembelajaran Daring	PPS-PTM
3262	Negeri	Universitas Jambi	0003056705	MAISON	Efektifitas Media Edutainment untuk Meningkatkan Kompetensi Siswa SMP dalam Pembelajaran Hybrid	PPS-PTM
3263	Negeri	Universitas Jember	0015106802	ASMORO LELONO	Stimulasi Produksi Natural Antibody Immunoglobulin (IgG) pada pengembangan Galur Ayam Kampung petelur produktif yang resisten	PDKN
3264	Negeri	Universitas Jember	0030057506	BAMBANG HERRY PURNOMO	Kajian Pengembangan Integrated Farming System melalui Model Ekonomi Sirkular pada Peternakan Burung Puyuh berbasis Black Soldier Fly (BSF) di Kabupaten Lumajang	PPS-PTM
3265	Negeri	Universitas Jember	0001026907	BAMBANG KUSWANDI	Lab-on-tip : Sebuah pendekatan baru dalam POCT (Point of Care Testing) untuk deteksi target analit pada berbagai sampel secara praktis, cepat, dan murah.	PDKN
3266	Negeri	Universitas Jember	0022105504	BAMBANG SUGIHARTO	Peningkatan biosintesis sukrosa dengan overekspresi gen untuk sucrose-phosphate synthase pada tanaman tebu	PPS-PTM
3267	Negeri	Universitas Jember	0022105504	BAMBANG SUGIHARTO	Perakitan tanaman tebu tahan Sugarcane Streak Mosaic Virus menggunakan teknik RNA interference	PTKN
3268	Negeri	Universitas Jember	0026058701	BEVO WAHONO	Pioneering Pengembangan Profesionalitas Guru STEM (PPG-STEM) Online dengan DECODE Model untuk Menjaga Kualitas Guru Pada Masa dan Post-Pandemi Covid-19	PDKN
3269	Negeri	Universitas Jember	0023127604	DESSY RACHMAWATI	Pengembangan Kajian in vitro dan in vivo Potensi Gel Ekstrak Biji Kopi Robusta Sebagai Antiinflamasi dan Agen Imunoprotektif Dalam Meningkatkan Regenerasi dan Inflamasi Terhadap Paparan Oral Logam Pada Jaringan Rongga Mulut	PDKN
3270	Negeri	Universitas Jember	0003036902	DIDIN ERMA INDAHAYANI	PENGEMBANGAN HYDROGEL PERIODONTAL DRESSING BERBASIS POLISAKARIDA ALGA MERAH	PDKN
3271	Negeri	Universitas Jember	0015126704	EDY SUPRIYANTO	Optimasi Peningkatan Efisiensi DSSC dengan Penambahan Light Scattering Layer pada Fotoanoda menggunakan Analisa Numerik FDTD	PPS-PTM
3272	Negeri	Universitas Jember	0008016508	HARI SULISTIYOWATI	VALUASI EKOSISTEM HUTAN TERDEGRADASI DENGAN PENDEKATAN NILAI EKOLOGI DAN NORMALIZED DIFFERENCE VEGETATION INDEX (NDVI) DI RESORT BANDEALIT, TAMAN NASIONAL MERU BETIRI	PPS-PTM
3273	Negeri	Universitas Jember	0003096112	I DEWA AYU SUSILAWATI	Imunomodulasi kopi untuk meningkatkan ketahanan imunitas alami terhadap COVID-19	PDKN
3274	Negeri	Universitas Jember	0027057202	JOJOK WIDODO SOETJIPTO	MODEL PROBABILISTIK PREDIKSI BENCANA UNTUK PENGURANGAN RISIKO BENCANA KAWASAN	PPS-PTM
3275	Negeri	Universitas Jember	0003056808	KAHAR MUZAKHAR	Peningkatan Properties Selulase dan $\alpha$ -Amylase Berstandar Industri Melalui Optimasi Bentuk Enzim Multiple Terimobilisasi	PTKN

3276	Negeri	Universitas Jember	0022037002	MAHROS DARSIN	Modifikasi Mesin 3D Printing Multi Filamen dengan Nozzle Tunggal Guna Meningkatkan Sifat Mekanis Hasil Cetakan	PPS-PTM
3277	Negeri	Universitas Jember	0010047903	NURHAYATI	Peningkatan Mutu Kefir melalui Starter Indigenus Pangan Lokal	PPS-PTM
3278	Negeri	Universitas Jember	0025046502	PARAWITA DEWANTI	Deteksi Keragaman Genetik Secara Morfologi dan Molekuler Pada Anggrek Dendrobium Sp. Hasil Mutasi Kolkisin	PPS-PTM
3279	Negeri	Universitas Jember	0021076901	SHOLEH AVIVI	Genom Editing Berbasis CRISPR/Cas9 Untuk Pengembangan Tomat Tinggi Sukrosa Buah	PDKN
3280	Negeri	Universitas Jember	0007127401	SUPENO	PENGEMBANGAN E-MODUL IPA INTERAKTIF BERBASIS FLIP BUILDER TEMA SUMBER ENERGI ALTERNATIF UNTUK MENINGKATKAN CREATIVE THINKING DAN KETERAMPILAN MEMBUAT KARYA PROTOTIPE INOVATIF SISWA SMP	PPS-PTM
3281	Negeri	Universitas Jember	0005018003	TANTUT SUSANTO	Analisis Tingkat Kepuasan Pengguna Sistem Informasi Manajemen Rumah Sakit (SIMRS) dengan Menggunakan Metode End User Computing Satisfaction (EUCS)	PPS-PTM
3282	Negeri	Universitas Jember	0008097102	WIDJONARKO	Penerapan Smart Street Light Platform LED Sebagai Solusi Permasalahan PJU Kawasan Agorwisata Kabupaten Jember	PTKN
3283	Negeri	Universitas Jember	0024077603	YUDI WICAKSONO	Evaluasi sifat mekanik, stabilitas-kompatibilitas dan aktivitas - toksisitas padatan multikomponen gemfibrozil untuk formulasi sediaan farmasi	PDKN
3284	Negeri	Universitas Jember	0015076102	YULI HARIYATI	Dampak Kebijakan Negara Eksportir dan Importir Beras Dunia Terhadap Rasio Ketergantungan Impor Beras Indonesia	PPS-PDD
3285	Negeri	Universitas Jenderal Soedirman	0013107604	ADHI IMAN SULAIMAN	Model Pengembangan Desa Wisata Berbasis Agribisnis dan Kearifan Lokal	PPS-PTM
3286	Negeri	Universitas Jenderal Soedirman	0013107604	ADHI IMAN SULAIMAN	Model Pemberdayaan Masyarakat dalam Ketahanan Pangan Herbal Sebagai Pelestarian Kearifan Lokal di Pedesaan	PDKN
3287	Negeri	Universitas Jenderal Soedirman	0025086906	AGUS NURYANTO	Filogeografi teritip intertidal Amphibalanus reticulatus di Indonesia	PPS-PDD
3288	Negeri	Universitas Jenderal Soedirman	0022036901	ARI ASNANI	Penapisan potensi phytase dari aktinobakteria dan potensi aplikasi pada pakan unggas	PPS-PTM
3289	Negeri	Universitas Jenderal Soedirman	0022036901	ARI ASNANI	Formulasi Mordan dan Coating untuk Meningkatkan Karakteristik Warna dan Sifat Antibakteri pada Batik Warna Alam	PDKN
3290	Negeri	Universitas Jenderal Soedirman	0024025803	ENDANG SRIMURNI KUSMINTARSIH	DENSITAS DAN SPESIES LARVA Aedes sp PADA BERBAGAI KETINGGIAN WILAYAH DAN EFEKTIVITAS PENGENDALIAN MENGGUNAKAN INDOOR DAN OUTDOOR LARVITRAP MODIFIKASI STOPLES DAN PARALON HITAM	PPS-PDD
3291	Negeri	Universitas Jenderal Soedirman	0015028002	GITO SUGIYANTO	Pengembangan Model Distribusi Logistik Angkutan Udara "Hub and Spoke" dan "Point to Point" pada Masa dan Pasca Pandemi Covid-19	PDKN
3292	Negeri	Universitas Jenderal Soedirman	0011078402	HARWOKO	Pendekatan Genomik dan Metabolomik untuk Penemuan Senyawa Aktif Baru dari Cytophagales yang berasosiasi dengan Sponge	PDKN

3293	Negeri	Universitas Jenderal Soedirman	0001035704	HERY WINARSI	YOCAMCALO, YOGURT KECAMBAH KACANG TOLO SEBAGAI ANTIDIABETES, ANTIOKSIDAN, DAN ANTIINFLAMASI TEREKSPREASI PADA MARKER SOD, TNF-ALFA, CRP, MDA, DAN GULA DARAH DIABETES MELITUS TIPE-2	PTKN
3294	Negeri	Universitas Jenderal Soedirman	0006096207	HIDAYAH DWIYANTI	Pengembangan Sereal Sarapan Low Glicemic Berbasis Potensi Lokal sebagai Alternatif Pangan Fungsional Bagi Diabetik	PPS-PTM
3295	Negeri	Universitas Jenderal Soedirman	0001106108	IMAM SANTOSA	REKONSEPTUALISASI RESIPROSITAS BERIMBANG MENUJU KEMANDIRIAN PETANI	PDKN
3296	Negeri	Universitas Jenderal Soedirman	0020045910	IMAM WIDHIONO MZ	KEANEKARAGAMAN DAN POLA SEBARAN MAKROALGA DENGAN AKTIVITAS ANTROPOGENIK DI KEPULAUAN SERIBU PROVINSI DKI JAKARTA	PPS-PDD
3297	Negeri	Universitas Jenderal Soedirman	0011067704	JAMRUD AMINUDDIN	Pengembangan Algoritma Convolutional Neural Network pada Pengolahan Data Citra Satelit Berbasis Optik untuk Optimasi Deteksi Kapal di Perairan Indonesia	PDKN
3298	Negeri	Universitas Jenderal Soedirman	0021067006	JUNI SUMARMONO	Fortifikasi yogurt probiotik susu kambing dengan fitokimia fungsional dan penambahan hidrokoloid	PPS-PTM
3299	Negeri	Universitas Jenderal Soedirman	0001027305	NUR AINI	Pengembangan bahan pangan local sebagai pangan fungsional bebas gluten dan rendah indeks glikemik	PPS-PTM
3300	Negeri	Universitas Jenderal Soedirman	0021117001	RIFDA NAUFALIN	Ekstraksi Komponen Bioaktif Bunga Kecombrang dan Rosella dengan Metode Microwave Assisted Extraction Serta Aplikasinya pada Produk Pangan Fungsional Alternatif Pencegah Covid-19	PPS-PTM
3301	Negeri	Universitas Jenderal Soedirman	0021117001	RIFDA NAUFALIN	Isolasi dan Identifikasi Saccharomyces cerevisiae dari Nira Kelapa dan Penerapannya dalam Bidang Pangan	PPS-PDD
3302	Negeri	Universitas Jenderal Soedirman	0027106302	SRI RAHAYU	KARAKTERISASI KOMPONEN BIOAKTIF MAGGOT BSF (Hermetia illucens) ASAL BERBAGAI MEDIA TUMBUH DAN APLIKASINYA SEBAGAI PENGGANTI AGP (ANTIBIOTIC GROWTH PROMOTOR) DALAM PAKAN UNGGAS	PPS-PDD
3303	Negeri	Universitas Jenderal Soedirman	0001127902	SUROSO	Pengembangan model pengukuran dampak perubahan iklim terhadap peningkatan resiko bencana kekeringan di DAS Cimanuk-Cisanggarung menggunakan Scenario-Neutral untuk menghindari maladaptasi.	PDKN
3304	Negeri	Universitas Jenderal Soedirman	0023096308	TOTOK AGUNG DWI HARYANTO	Kajian Fisiologi Agronomi Dan Mutu Hasil Kedelai Jagung Pada Sistem Tumpangsari Akibat Perlakuan POC Dan Sitokinin	PPS-PDD
3305	Negeri	Universitas Jenderal Soedirman	0004036905	TRIANA SETYAWARDANI	Pengembangan keju herbal sebagai pangan fungsional dengan penambahan teh hitam orthodox	PPS-PTM
3306	Negeri	Universitas Jenderal Soedirman	0003127801	WAHYU TRI CAHYANTO	Studi Komputasi Berbasis Density Functional Theory Pada Interaksi Fundamental Proses Upgrade Bio-oil untuk Pemenuhan Kebutuhan Energi Ramah Lingkungan	PDKN

3307	Negeri	Universitas Jenderal Soedirman	0019068101	YUNITA SARI	MODEL PENGEMBANGAN DAN UJI PSIKOMETRIK PROPERTIES INSTRUMEN UNTUK MENGUKUR SIKAP, PENGETAHUAN, DAN HAMBATAN PERAWAT DALAM PERAWATAN LUKA DIABETES SEBAGAI UPAYA UNTUK MENURUNKAN ANGKA AMPUTASI PADA PASIEN DIABETES MELITUS	PDKN
3308	Negeri	Universitas Khairun	0018127305	MUSTAMIN	Pengembangan Rumah Fala Kancing Sebagai Rumah Tahan Gempa dan Respon Terhadap Pandemi Berbasis Kearifan Lokal dan Ramah Lingkungan Menggunakan Material Batako Ringan Interlock	PDKN
3309	Negeri	Universitas Lambung Mangkurat	0019087603	AGUS MIRWAN	PENGGUNAAN METODE ELEKTROKOAGULASI UNTUK PENGOLAHAN LIMBAH CAIR INDUSTRI CRUDE PALM OIL	PPS-PTM
3310	Negeri	Universitas Lambung Mangkurat	0025046902	AKHMAD RIZALLI SAIDY	Aplikasi Abu Batubara dan Mikroba Penambat Nitrogen untuk Peningkatan Produksi Tanaman dan Reduksi Emisi Gas Rumah Kaca pada Lahan Gambut Tropik	PDKN
3311	Negeri	Universitas Lambung Mangkurat	0810088101	APIP AMRULLAH	Pemanfaatan Makroalga Khas Indonesia dengan Penambahan Amberlyst-15 Catalyst untuk Bahan Bakar Cair Ramah Lingkungan serta Aplikasi Bio-char sebagai Adsorben Logam Berat	PDKN
3312	Negeri	Universitas Lambung Mangkurat	0004047505	CHAIRUL IRAWAN	PENGOLAHAN LIMBAH SASIRANGAN MODIFIKASI BATIK DENGAN METODE ELEKTROKOAGULASI	PPS-PTM
3313	Negeri	Universitas Lambung Mangkurat	0004047505	CHAIRUL IRAWAN	Eco-Enzyme Sebagai Koagulan Ramah Lingkungan Pada Sistem Pengolahan Limbah Sulfat Sisa Hasil Pengujian Kadar Nitrogen Karet Alam Spesifikasi Teknis	PPS-PTM
3314	Negeri	Universitas Lambung Mangkurat	0013017502	IRYANTI FATYASARI NATA	OPTIMASI PROSES SINTESIS NITROSELULOSA BERBAHAN DASAR MICRO FIBER KAPOK (Ceiba pentandra) SEBAGAI UPAYA PENINGKATAN KUALITAS BIOMASSA	PPS-PTM
3315	Negeri	Universitas Lambung Mangkurat	0001058202	MEILANA DHARMA PUTRA	Pemanfaatan Mikroalga Untuk Menurunkan Konsentrasi Polutan di Perairan Sungai Martapura	PPS-PTM
3316	Negeri	Universitas Lambung Mangkurat	0021057405	MUTHIA ELMA	REVERSE ELECTRODIALYSIS (RED) MEMBRANES UNTUK MENGHASILKAN ENERGI POTENSIAL LISTRIK BERSUMBER DARI AIR RAWA ASIN	PPS-PTM
3317	Negeri	Universitas Lambung Mangkurat	0021057405	MUTHIA ELMA	PEMBUATAN MEMBRANES SUPPORT DARI SPENT BLEACHING EARTH (SBE) - LIMBAH PABRIK BLEACHING CRUDE PALM OIL (CPO)	PPS-PDD
3318	Negeri	Universitas Lambung Mangkurat	0004058104	ROSALINA KUMALAWATI	Pemetaan Daya Dukung Wilayah Untuk Identifikasi Dampak Spasial Dari Perencanaan Dan Pengembangan Ibukota Baru di Kalimantan (Mapping out Regional Carrying Capacity for Identification of Spatial Impacts of New Capital City Planning and Development In Kalimantan)	PDKN
3319	Negeri	Universitas Lambung Mangkurat	0020118403	YUSLENA SARI	Modifikasi metode CNN untuk meningkatkan akurasi pada parameter indeks kekeringan untuk mengukur kerentanan kebakaran lahan gambut	PDKN

3320	Negeri	Universitas Lampung	0010126806	ABDURRAHMAN	PENGEMBANGAN KURIKULUM STEM-FISIKA SMA DALAM KONTEKS EDUCATION FOR SUSTAINABLE DEVELOPMENT (ESD) PADA MATERI ENERGI TERBARUKAN UNTUK MENUMBUHKAN KEMAMPUAN COMPLEX PROBLEM-SOLVING DAN SUSTAINABILITY ATTITUDES	PDKN
3321	Negeri	Universitas Lampung	0003016702	ADMI SYARIF	Evaluasi Kinerja Sistem Pakar (Expert System) Berbasis Fuzzy Logic dan Profile Matching untuk Diagnosa, Dosis Obat dan Therapi Penyakit Kulit	PDKN
3322	Negeri	Universitas Lampung	0005077009	AGUNG ABADI KISWANDONO	SINTESIS DAN EVALUASI KOPOLI (EUGENOL-ETILEN GLIKOL DIMETAKRILAT) 8% SEBAGAI SENYAWA PEMBAWA UNTUK TRANSPOR FENOL MENGGUNAKAN METODE SUPPORTED LIQUID MEMBRANE (SLM)	PPS-PTM
3323	Negeri	Universitas Lampung	0005088402	AGUS SETYAWAN	PENAPISAN, IDENTIFIKASI, DAN UJI AKTIVITAS BAKTERI PENGHASIL FUCOIDANASE DARI ALGA COKLAT	PPS-PTM
3324	Negeri	Universitas Lampung	0010086902	AKHMAD DAKHLAN	KAJIAN ASOSIASI GENOME DENGAN SIFAT BERNILAI EKONOMI TINGGI UNTUK MENINGKATKAN PRODUKTIVITAS KAMBING SABURAI DENGAN CEPAT	PDKN
3325	Negeri	Universitas Lampung	0022095803	ANDI SETIAWAN	INVESTIGASI SENYAWA ANTI BAKTERI RESISTEN DARI ISOLAT FUNGI KAWASAN MANGROVE LAMPUNG TIMUR	PDKN
3326	Negeri	Universitas Lampung	0011047601	ASMIATI	Analisis Bilangan Kromatik Lokasi Graf Shadow Siklus	PPS-PTM
3327	Negeri	Universitas Lampung	0011047601	ASMIATI	Analisis Bilangan Kromatik Lokasi Graf Split Lintasan	PPS-PTM
3328	Negeri	Universitas Lampung	0011047601	ASMIATI	Analisis Bilangan Kromatik Lokasi pada Sembarang Graf barbel dan Penerapan Algoritmanya	PDKN
3329	Negeri	Universitas Lampung	0030036210	EEN YAYAH HAENILAH	Pengembangan Modul Pembelajaran Kewirausahaan bermuatan Ethnoprneurship berbantuan Virtual Reality untuk Meningkatkan Sikap Berwirausaha, Niat Berwirausaha, Kemampuan Start-up	PPS-PDD
3330	Negeri	Universitas Lampung	0021056708	HASAN HARIRI	PENGARUH POLITIK LOKAL TERHADAP KEPEMIMPINAN MULTIFAKTOR, EFIKASI-DIRI, DAN DAMPAK SELANJUTNYA TERHADAP KOMITMEN ORGANISASI KEPALA SEKOLAH	PPS-PDD
3331	Negeri	Universitas Lampung	0025056505	ILIM	Studi Konversi Metil Ester Turunan Minyak Nabati Menjadi Senyawa Nitrogen sebagai Green Corrosion Inhibitor untuk Industri Gas dan Minyak Bumi	PDKN
3332	Negeri	Universitas Lampung	0012087006	IRZA SUKMANA	OPTIMASI SIFAT MEKANIK PLAT-BAUT TULANG MAMPU TERDEGRADASI (BIODEGRADABLE BONE PLATE-SCREW) BERBAHAN MAGNESIUM AZ31B BERBASIS STUDI EKSPERIMEN DAN FINITE ELEMENT ANALYSIS	PPS-PTM

3333	Negeri	Universitas Lampung	0021105809	JOHN HENDRI	EKSPLORASI SENYAWA BIOAKTIF DARI MIKROBA ENDOFIT YANG BERASOSIASI PADA SEDIMEN DAN TANAMAN MANGROVE <i>Avicennia marina</i> SERTA UJI BIOAKTIVITASNYA SEBAGAI ANTIBAKTERI, ANTIJAMUR, DAN ANTIBIOFILM	PPS-PDD
3334	Negeri	Universitas Lampung	0021105809	JOHN HENDRI	Pektin sebagai Polianion Baru dalam Sintesis Nanokitosan dengan Metode Ionic Gelation untuk Enkapsulasi Sediaan Farmasi yang Tidak Stabil	PPS-PDD
3335	Negeri	Universitas Lampung	0007086902	JONI AGUSTIAN	SILIKA MESOPOROUS CELLULAR FOAM (MCF) DARI BOILER BOTTOM ASH (BBA) INDUSTRI GULA UNTUK SUPPORT (PENYANGGA) IMOBILISASI ENZIM AMILASE GUNA SAKARIFIKASI BEBERAPA PATI	PDKN
3336	Negeri	Universitas Lampung	0018068204	JUNAIDI	PENGARUH JUMLAH LAPISAN TERHADAP SIFAT OPTIK, LISTRIK DAN MEKANIK DARI LAPISAN TIPIS SILVER NANOWIRES MENGGUNAKAN METODE MAYER-ROD COATING	PPS-PTM
3337	Negeri	Universitas Lampung	0018068204	JUNAIDI	PENGARUH KONSENTRASI LARUTAN SILVER NANOWIRES TERHADAP SIFAT OPTIK DAN LISTRIK TERDEPOSISI MENGGUNAKAN METODE MAYER-ROD UNTUK APLIKASI ELEKTRODA KONDUKTIF, FLEKSIBEL DAN TRANSPARAN	PPS-PTM
3338	Negeri	Universitas Lampung	0005127202	KAMISAH DELILAWATI PANDIANGAN	Optimasi Pengolahan Minyak Kelapa Sawit dan Minyak Biji Karet Menjadi Biodiesel Terkatalisis Zeolit Sintetik dengan Penerapan Response Surface Methodology (RSM)	PDKN
3339	Negeri	Universitas Lampung	0025057101	MISFA SUSANTO	Manajemen Interferensi Menggunakan Teknik Clustering dan Fractional Frequency Reuse untuk Komunikasi Device-to-Device Tersebar pada Jaringan Seluler Multisel	PPS-PTM
3340	Negeri	Universitas Lampung	0025057101	MISFA SUSANTO	Teknik Alokasi Sumber Daya Radio Berbasis Fractional Frequency Reuse (FFR) Sebagai Mitigasi Permasalahan Interferensi Akibat Penyebaran Reconfigurable Intelligent Surface (RIS) pada Jaringan Seluler Multisel	PPS-PTM
3341	Negeri	Universitas Lampung	0011127202	MOHAMMAD BADARUDDIN	Meningkatkan ketahanan perambatan retak fatik (fatigue crack growth) dan ketangguhan patah (fracture toughness, KIC) baja 42CrMo4 dengan perlakuan panas multi-austempering	PDKN
3342	Negeri	Universitas Lampung	0025076503	NETI YULIANA	KAJIAN DASAR MINUMAN FUNGSIONAL “CACAO HONEY” DENGAN KHAMIR PROBIOTIK SEBAGAI STARTER FERMENTASI	PDKN
3343	Negeri	Universitas Lampung	0024086603	NOOR FADIAWATI	Program Pembelajaran Berbasis Proyek Pengolahan Limbah Tanaman Pisang Untuk Meningkatkan Kreativitas Ilmiah Siswa	PPS-PTM
3344	Negeri	Universitas Lampung	0023017610	RAHMAT SAFE'I	Analisis Trends Kesehatan Hutan Mangrove Kabupaten Lampung Timur Sebagai Kesiapsiagaan Masyarakat Menghadapi Bencana Alam	PPS-PTM
3345	Negeri	Universitas Lampung	0023017610	RAHMAT SAFE'I	Optimalisasi Penilaian Indeks Kerusakan Pohon Berbasis Deep Learning: Digitalisasi Forest Health Monitoring	PTKN



3346	Negeri	Universitas Lampung	0014047101	RINAWATI	ASSESMEN KUALITAS AIR PADA TAMBAK PEMBESARAN BENIH UDANG VANNAMEI ( <i>Litopenaeus vannamei</i> ) BERDASARKAN ANALYTICAL HIERARCHICAL PROCESS DAN WATER QUALITY INDEX	PPS-PTM
3347	Negeri	Universitas Lampung	0025026901	SAMSUL RIZAL	PENYEDIAAN RAGI TEMPE YANG MENGANDUNG <i>Rhizopus oligosporus</i> DAN <i>Saccharomyces cerevisiae</i> UNTUK PRODUKSI TEMPE PREMIUM TINGGI BETA GLUKAN	PTKN
3348	Negeri	Universitas Lampung	0001056003	SOESILADI ESTI WIDODO	Uji Jenis Bahan Pelapis Buah Sebagai Perlakuan Pascapanen Terhadap 2 Klon Nanas ( <i>Ananas comosus</i> L. Merr) Berpotensi Ekspor	PPS-PTM
3349	Negeri	Universitas Lampung	0001056003	SOESILADI ESTI WIDODO	Studi Keterjadian Internal Browning pada Nanas Ekspor Melalui Pengelolaan Faktor Pra- dan Pasca-Panen	PPS-PDD
3350	Negeri	Universitas Lampung	0030126501	SUNYONO	MODEL PEMBELAJARAN MULTIREPRESENTASI SiMaEXE BERBANTUAN EXE MODE DALAM MENINGKATKAN MODEL MENTAL DAN SMART RISK TAKING BEHAVIOR PADA PEMBELAJARAN KIMIA	PPS-PDD
3351	Negeri	Universitas Lampung	0001057002	SURYADIWANSA HARUN	Konstruksi Ulang Tulang Lutut Pasien Menjadi Model Implan Pengganti Tulang Lutut (TKR) 3D Dengan Metode Rekayasa Terbalik Berbantuan Pemindai Tomografi Komputer dan Parting Line	PPS-PTM
3352	Negeri	Universitas Lampung	0008116303	WAMILIANA	A New Algorithms for Solving Minimum Routing Cost Spanning Tree Problem	PPS-PDD
3353	Negeri	Universitas Lampung	0007065904	WASINTON SIMANJUNTAK	Peningkatan Perolehan Energi Listrik Sel Galvanis ( $Zn Zn-  Ag+ Cu(Ag)$ ) dengan Elektrolit Air Laut Menggunakan Metode Regenerasi Elektroda dan Penggunaan Rangkaian Penguat Daya untuk Generator Energy Listrik Jangka Panjang	PPS-PDD
3354	Negeri	Universitas Lampung	0031128501	WAYAN SUANA	Model Project-based Blended Learning di Era dan Pasca Pandemi Covid-19 untuk Mengembangkan Keterampilan Argumentasi, Kolaboratif dan Berpikir Kreatif Mahasiswa Calon Guru Fisika	PTKN
3355	Negeri	Universitas Lampung	0022086002	WURYANINGSIH DWI SAYEKTI	KERAGAMAN PENGELUARAN DAN POLA PANGAN HARAPAN RUMAH TANGGA SERTA FAKTOR DETERMINANNYA DI PROVINSI LAMPUNG	PPS-PTM
3356	Negeri	Universitas Lampung	0005095605	YANDRI AS	PENINGKATAN KESTABILAN ENZIM $\alpha$ -AMILASE DARI <i>ASPERGILLUS FUMIGATUS</i> MENGGUNAKAN METODE MODIFIKASI KIMIA DAN AMOBILISASI UNTUK APLIKASI DI INDUSTRI	PDKN
3357	Negeri	Universitas Malikussaleh	0012097503	ADI SETIAWAN	Penggunaan bioarang kulit kopi sebagai zat aditif untuk meningkatkan produksi biogas dari limbah lendir kopi dengan metode anaerobic digestion	PPS-PTM
3358	Negeri	Universitas Malikussaleh	0012097503	ADI SETIAWAN	Pengembangan produk briket berbahan baku rumput raja melalui proses torrefaksi untuk kebutuhan co-firing di Pembangkit Listrik Tenaga Uap	PPS-PTM

3359	Negeri	Universitas Malikussaleh	0008057004	LUKMAN HAKIM	Optimasi Metode Electrolysis-Photovoltaic untuk Meningkatkan Effisiensi Produksi Gas Hidrogen dari Air Laut Sebagai Energi Terbarukan	PDKN
3360	Negeri	Universitas Malikussaleh	0025056809	MUHAMMAD	Pengaruh Variasi Penggunaan Bakteri Rhyzopus Oryzae dan Saccamorycaess Terhadap Rendemen Bioethanol dari Limbah Umbi Porang (Amorphophallus Onchophyllus)	PPS-PTM
3361	Negeri	Universitas Malikussaleh	0029107602	MUHAMMAD DAUD	Dampak Penetrasi Pembangkit Energi Terbarukan Intermittent terhadap Harmonisa pada Jaringan Distribusi Microgrid	PPS-PTM
3362	Negeri	Universitas Malikussaleh	0016087605	SUADI	Model Ekonomi Hijau Kawasan Hutan Lindung (Studi Tentang Modal Sosial Masyarakat Gayo Dalam Pengembangan Pariwisata di Kawasan Hutan Lindung Bur Telege Kabupaten Aceh Tengah Propinsi Aceh)	PDKN
3363	Negeri	Universitas Malikussaleh	0013067304	YULIA	MODEL PENGELOLAAN PENGETAHUAN TRADISONAL YANG MENDUKUNG INDIKASI GEOGRAFIS DALAM MENINGKATKAN PEREKONOMIAN DI ACEH	PDKN
3364	Negeri	Universitas Maritim Raja Ali Haji (UMRAH)	0005099102	ADAM FERNANDO	PENGEMBANGAN INSTRUMEN VALIDITAS DAN PRAKTIKALITAS MEDIA PEMBELAJARAN IPA	PDP
3365	Negeri	Universitas Maritim Raja Ali Haji (UMRAH)	0023019104	ADITYA HIKMAT NUGRAHA	Restorasi Padang Lamun Pada Skala Pilot Melalui Pemanfaatan Buah Lamun Enhalus acoroides Sebagai Sumber Benih	PDP
3366	Negeri	Universitas Maritim Raja Ali Haji (UMRAH)	0027107510	AGUNG DHAMAR SYAKTI	EMERGING POLLUTANTS (i.e. ANTIBIOTICS), A PROPOSAL FOR NEW ENVIRONMENTAL MONITORING PARAMETERS IN MARINE ENVIRONMENT	PDKN
3367	Negeri	Universitas Maritim Raja Ali Haji (UMRAH)	0001109006	AMINATUL ZAHRA	Pengendalian Lintah Laut yang Menginfeksi Ikan Kerapu Cantang (Epinephelus fuscoguttatus x Epinephelus lanceolatus) dengan Bawang Putih (Allium sativum)	PDP
3368	Negeri	Universitas Maritim Raja Ali Haji (UMRAH)	0002119205	CHAEREYRANBA SHOLEH	Strategi Inovasi Kebijakan Travel Bubble dalam Peningkatan Pariwisata dan Perekonomian di Kabupaten Bintan, Kepulauan Riau	PDP
3369	Negeri	Universitas Maritim Raja Ali Haji (UMRAH)	0023128904	DEDY KURNIAWAN	KONDISI TERKINI KESEHATAN TERUMBU KARANG DI PERAIRAN PULAU BINTAN, KEPULAUAN RIAU	PDP
3370	Negeri	Universitas Maritim Raja Ali Haji (UMRAH)	0022048808	DINA FITRIYAH	Isolasi dan Skrining Antimikroba dari Kapang Endofit Tanaman Bajakah (Spatholobus littoralis Hassk)	PDP
3371	Negeri	Universitas Maritim Raja Ali Haji (UMRAH)	0009119103	DIOS SARKITY	Pengembangan Modul IPA Terpadu Berbasis Problem Based Learning Terintegrasi Isu Kemaritiman	PDP

3372	Negeri	Universitas Maritim Raja Ali Haji (UMRAH)	0012089004	ELFA OPRASMANI	PENGEMBANGAN BUKU AJAR BELAJAR DAN PEMBELAJARAN BERBASIS CASE METHOD	PDP
3373	Negeri	Universitas Maritim Raja Ali Haji (UMRAH)	0010019204	FABIO TESTY ARIANCE LOREN	Analisis Kebutuhan Materi Ajar dalam Pembelajaran Bahasa Indonesia bagi Penutur Asing (BIPA) Berbasis Kemaritiman di Kepulauan Riau	PDP
3374	Negeri	Universitas Maritim Raja Ali Haji (UMRAH)	0017029204	HANIFAH	MODUL SPEAKING BERBASIS GAMIFIKASI UNTUK MENINGKATKAN PEMAHAMAN ANTAR BUDAYA MAHASISWA DALAM BERKOMUNIKASI	PDP
3375	Negeri	Universitas Maritim Raja Ali Haji (UMRAH)	0001068909	HILFI PARDI	Penentuan logam berat (Pb, Cd, dan Zn) secara serentak pada air laut bekas tambang bauksit dengan metode differential pulse adsorptive stripping voltammetry	PDP
3376	Negeri	Universitas Maritim Raja Ali Haji (UMRAH)	0025089501	JELITA RAHMA HIDAYATI	Kandungan Senyawa Bioaktif dan Kemampuan Peredaman Radikal Bebas pada Makroalga di Perairan Pulau Bintan sebagai Potensi dalam Akselerasi Penyembuhan Luka	PDP
3377	Negeri	Universitas Maritim Raja Ali Haji (UMRAH)	0013079006	KHAIRUL HAFSAR	Pengembangan Wisata Pantai Berbasis Potensi Sumberdaya Alam dan Daya Dukung Kawasan di Desa Batu Berdaun, Kabupaten Lingga	PDP
3378	Negeri	Universitas Maritim Raja Ali Haji (UMRAH)	0024029005	KHAIRUNNISA	Rebranding Wisata Mangrove Pasca Pandemi Covid-19 di Kabupaten Bintan Kepulauan Riau	PDP
3379	Negeri	Universitas Maritim Raja Ali Haji (UMRAH)	1023046903	KHODIJAH ISMAIL	KAJIAN STRATEGI COPING DENGAN PERMODELAN R-STUDIO UNTUK Mendukung Kedaulatan Pangan Desa Maritim Kabupaten Bintan	PDKN
3380	Negeri	Universitas Maritim Raja Ali Haji (UMRAH)	1023079001	LIA NURAINI	Valuasi ekonomi Ganti Kerugian akibat perusakan Mangrove (studi Kabupaten Bintan)	PDP
3381	Negeri	Universitas Maritim Raja Ali Haji (UMRAH)	0005118805	WAHYU MUZAMMIL	Karakteristik Genetik dan Kimia Kepiting Merah (Thalamita spinimana) di Perairan Dompok, Kota Tanjungpinang	PDP
3382	Negeri	Universitas Mataram	0001026203	ABDUL SYUKUR	Desaian Ekowisata Berbasis Komunitas Makro-Fauna Mangrove sebagai Strategi Konservasi untuk Keberlanjutan Matapencaharian Masyarakat Lokal di Pulau Lombok	PDKN
3383	Negeri	Universitas Mataram	0001026203	ABDUL SYUKUR	Pengembangan LKPD berbasis sistem Ekologi Lamun untuk meningkatkan kemampuan literasi sains dan kesadaran lingkungan siswa SMP di Pesisir Selatan Pulau Lombok	PPS-PTM
3384	Negeri	Universitas Mataram	0024026503	ALUH NIKMATULLAH	Keragaman genetik dan metabolit sekunder tumbuhan obat indigenous bidara (Ziziphus mauritiana Lam.) di Pulau Sumbawa	PDKN

3385	Negeri	Universitas Mataram	0014088901	ANGGIT LISTYACAHYANI SUNARWIDHI	Penelusuran manfaat Algae Oil NTB menggunakan pendekatan deep-learning dan metabolomics untuk mengurangi tingkat keparahan pasien COVID-19 dengan komorbid diabetes	PDKN
3386	Negeri	Universitas Mataram	0007126707	DEDY SUHENDRA	Sintesis Biodegradable Poliuretan Berbasis Minyak-minyak Nabati Non-komersial Lokal	PDKN
3387	Negeri	Universitas Mataram	0015018301	DHONY HERMANTO	SMARTPHONE KOPLING KERTAS LABEL PINTAR BERBASIS NANOPARTIKEL PERAK (AgNPs) DALAM UPAYA PENCARIAN PERANGKAT ANALISIS DETEKSI PESTISIDA SECARA INSITU REAL TIME	PDKN
3388	Negeri	Universitas Mataram	0030038801	EKA SUNARWIDHI PRASEDYA	Implementasi pupuk organik rumput laut pada peningkatan produktivitas padi sebagai upaya mendukung blue economy berkelanjutan	PTKN
3389	Negeri	Universitas Mataram	0001058103	GUNAWAN	Pengembangan Perangkat Pembelajaran Berbasis Pendekatan Konflik Kognitif dalam Model Blended Learning untuk Meningkatkan Penguasaan Konsep dan Kemampuan Berpikir Kritis Peserta Didik	PPS-PTM
3390	Negeri	Universitas Mataram	0018076603	I DEWA MADE ALIT KARYAWAN	Potensi Penggunaan Agregat Buatan Geopolimer Fly Ash sebagai Bahan Lapisan Permukaan Perkerasan Lentur dan Kaku	PPS-PTM
3391	Negeri	Universitas Mataram	0006127208	I GEDE BAWA SUSANA	Pengering tipe rotary dengan heat exchanger menggunakan limbah sekam padi	PTKN
3392	Negeri	Universitas Mataram	0025037004	I MADE GINARSA	Pengaturan Sudut Penyalaan Rectifier/Inverter untuk Perbaikan Arus Transient Menggunakan Kontroler Berbasis Fuzzy Tipe-2 dengan Grey Wolf Optimizer	PDKN
3393	Negeri	Universitas Mataram	0017026303	IMAM BACHTIAR	PENYUSUNAN INDEKS RESILIENSI TERUMBU KARANG	PDKN
3394	Negeri	Universitas Mataram	0005026206	JONI ROKHMAT	PENGEMBANGAN INQUIRY LEARNING SPACES (ILS) SAINS (FISIKA) BERBASIS GO-LAB UNTUK MENINGKATKAN KEMAMPUAN PEMECAHAN MASALAH DAN KREATIVITAS PESERTA DIDIK	PPS-PTM
3395	Negeri	Universitas Mataram	0005106805	MISBAHUDDIN	SISTEM LOKALISASI OUTDOOR MENGGUNAKAN HASIL PENGUKURAN RSS (RADIO SIGNAL STRENGTH) PADA JARINGAN KOMUNIKASI SELULER	PDKN
3396	Negeri	Universitas Mataram	0027077209	MUHAMAD ALI	Ekspresi Gen Penyandi Protein Receptor Binding Domain (RBD) Spike Virus SARS-CoV-2 Untuk Menghasilkan Rapid Tes yang Sensitif dan Spesifik	PDKN
3397	Negeri	Universitas Mataram	0027077604	NASMI HERLINA SARI	Ekstraksi, isolasi dan karakterisasi cellulose nano fiber baru dari Paederia foetida L. dan bionano kompositnya	PDKN
3398	Negeri	Universitas Mataram	0023097601	NURIADI	Konstruksi Karakter Orang Sasak melalui Naskah Rengganis dan Jatiswara: Kajian Interdisipliner	PDKN

3399	Negeri	Universitas Mataram	0009118005	SAPRIZAL HADISAPUTRA	KAJIAN METABOLIT SEKUNDER GOLONGAN TERPENOID SEBAGAI INHIBITOR KOROSI LOGAM PADA LARUTAN ASAM	PDKN
3400	Negeri	Universitas Mataram	0016027203	SUJITA	KARAKTERISTIK SERAT POHON PISANG SABA ASAL LOMBOK UTARA SEBAGAI PENGUAT MATERIAL POLYESTER KOMPOSIT DAN PELUANGNYA SEBAGAI BAHAN BAKU BUMPER MOBIL	PDKN
3401	Negeri	Universitas Mataram	0031127804	SUKARDI	Keinovatifan Mahasiswa dalam Menciptakan Start-Up Bisnis Masa Pandemi Covid 19: Konstruksi Experiential Learning Kolb dalam Kewirausahaan di Perguruan Tinggi	PDKN
3402	Negeri	Universitas Mataram	0031127504	SUKRI	Adopsi Inovasi Model Keunggulan Kompetitif Diamond Porter: Ke Arah Percepatan Pemulihan dan Penguatan Industri Pariwisata Kabupaten Lombok Utara Masa Pandemi Covid 19	PTKN
3403	Negeri	Universitas Mataram	0022096304	SURYA HADI	Pemanfaatan Air Belerang Alami Pulau Lombok Sebagai Agen Sulfidasi Tembaga Terlarut Dalam Air Asam Tambang	PDKN
3404	Negeri	Universitas Mataram	0016067508	YUNI BUDI LESTARI	IDENTIFIKASI PRAKTEK BAHASA DAN BUDAYA SASAK BERPOTENSI ATRAKSI WISATA ALTERNATIF: KE ARAH PENGEMBANGAN WISATA DAN EKONOMI KREATIF BERBASIS BAHASA DAN BUDAYA	PDKN
3405	Negeri	Universitas Mulawarman	0003077305	ENOS TANGKE ARUNG	Pengeringan Bee pollen dari berbagai jenis lebah Tanpa sengat (Trigona sp) sebagai bahan pangan fungsional untuk penurunan gula darah	PPS-PDD
3406	Negeri	Universitas Mulawarman	0003077305	ENOS TANGKE ARUNG	Propolis, Madu dan Bee Pollen dari Lebah Tanpa Sengat Jenis Tetragonula biroi yang dibudidayakan di Balikpapan sebagai Bahan Baku Obat dan Kosmetik	PDKN
3407	Negeri	Universitas Mulawarman	0018027802	INDAH PRIHATININGTYAS	PRODUKSI DAN PEMURNIAN BIODISEL DARI BRONDOLAN SAWIT DENGAN MEMBRAN REAKTOR	PDKN
3408	Negeri	Universitas Mulawarman	0012047301	IRAWAN WIJAYA KUSUMA	Potensi Antiosidan dan Antidiabetes dari Ekstrak dan Senyawa Isolat Tumbuhan Invasif Terseleksi	PDKN
3409	Negeri	Universitas Mulawarman	0028047502	RR HARLINDA KUSPRADINI	Karakterisasi Kandungan Kimia dan Bioaktivitas Produk Enkapsulasi dari 3 Jenis Minyak Atsiri Kalimantan Timur	PPS-PDD
3410	Negeri	Universitas Mulawarman	0002047306	WIDI SUNARYO	Poliploidisasi tanaman pisang Liar/Monyet yang bergenom AA menggunakan agen pengganda kromosom Kolkisin untuk mendukung pemuliaan tanaman pisang	PPS-PTM
3411	Negeri	Universitas Musamus Merauke	0815038902	SADRACK LUDEN PAGILING	Model Penguatan Technological Pedagogical and Mathematical Knowledge (TPMK) Guru Sekolah Menengah Pertama Berbasis Desmos Dalam Mendukung Pembelajaran Matematika Digital di Remote Area	PKPT

3412	Negeri	Universitas Negeri Gorontalo	0024116903	LUKMAN A R LALIYO	Menggunakan Pemodelan Rasch dan Item Diagnostik Hirolisis Garam untuk Mengevaluasi Perkembangan Kemampuan Argumentasi Ilmiah Peserta Didik	PPS-PTM
3413	Negeri	Universitas Negeri Gorontalo	0009107103	RIENY SULISTIOWATI S	INVENTIVITAS SEKTOR KELAUTAN DAN PERIKANAN INDONESIA DALAM GLOBAL VALUE CHAIN (GVC)	PDKN
3414	Negeri	Universitas Negeri Jakarta	0007086307	ACHMAD RIDWAN	Pengembangan Instrumen Inventori Lingkungan Pembelajaran Berpikir Tingkat Tinggi Siswa Sekolah Menengah Pertama	PPS-PDD
3415	Negeri	Universitas Negeri Jakarta	0016097504	AGUNG DHARMAWAN BUCHDADI	PENINGKATAN KINERJA UMKM KREATIF MELALUI ORIENTASI ARTISTIK, ORIENTASI KEWIRUSAHAAN, LITERASI KEUANGAN, LITERASI TEKNOLOGI DAN MENGENALI PELUANG BISNIS	PPS-PDD
3416	Negeri	Universitas Negeri Jakarta	0025026804	ARITA MARINI	Pengembangan Media Interaktif Berbasis Animasi 3D Terintegrasi Problem Based Learning Untuk Meningkatkan Kemampuan Berpikir Tingkat Tinggi Pada Muatan IPA di Sekolah Dasar	PPS-PDD
3417	Negeri	Universitas Negeri Jakarta	0007126708	DEDI PURWANA E S	PEMBANGUNAN BERBASIS MASYARAKAT; PERAN HUMAN CAPITAL DAN SOCIAL CAPITAL	PPS-PDD
3418	Negeri	Universitas Negeri Jakarta	0006028403	DINI SAFITRI	Polarisasi berbasis Retorika pada Media Sosial sebagai Sebuah Pendekatan Public Relations	PDKN
3419	Negeri	Universitas Negeri Jakarta	0002076806	ELINDRA YETTI	Pengembangan Model Ecoparenting Untuk Meningkatkan Literasi Lingkungan Anak Usia Dini	PPS-PDD
3420	Negeri	Universitas Negeri Jakarta	0028066105	ENDRY BOERISWATI	PENGEMBANGAN INSTRUMEN TES PENEMPATAN (PLACEMENT TEST) PEMBELAJARAN BAHASA INDONESIA UNTUK PENUTUR ASING BERBASIS WEB	PPS-PDD
3421	Negeri	Universitas Negeri Jakarta	0028066105	ENDRY BOERISWATI	PENGEMBANGAN MODEL PEMBELAJARAN MENULIS AKADEMIK BAHASA ARAB BERBASIS OTONOMI BELAJAR	PPS-PDD
3422	Negeri	Universitas Negeri Jakarta	0026048703	FIRMANUL CATUR WIBOWO	Development of Augmented Reality Integration Physics (ARIP) to Improve Students' Critical Thinking Skills for Reconstructing Physics Conceptions	PPS-PTM
3423	Negeri	Universitas Negeri Jakarta	0026048703	FIRMANUL CATUR WIBOWO	Development of Augmented Reality Integration (ARI) based Model Physics Independent Learning (MPIL) for Facilitating 21st-Century Skills (21-CS)	PDKN
3424	Negeri	Universitas Negeri Jakarta	0026048703	FIRMANUL CATUR WIBOWO	Pengembangan Interactive Digital Modul Physics (IDMP) Berbasis STEM (Science, Technology, Engineering, Mathematics) Untuk Meningkatkan Kompetensi Abad 21 Employability Skills	PPS-PTM
3425	Negeri	Universitas Negeri Jakarta	0004066310	HENITA RAHMAYANTI	Pengembangan Digital Information of Mitigation Education (DIMADU) Untuk Meningkatkan Pengetahuan Mitigasi Bencana Abad 21	PPS-PTM
3426	Negeri	Universitas Negeri Jakarta	0004066310	HENITA RAHMAYANTI	MODEL PENGENDALIAN BANJIR BERBASIS ECO DRAINAGE (Metode Sistem Dinamik)	PPS-PTM

3427	Negeri	Universitas Negeri Jakarta	0015066109	MOHAMMAD SYARIF SUMANTRI	Pengembangan Flipped Classroom Based Inquiry Learning (FCBIL) For 21-Century Skills (21-CS): Keterampilan Pemecahan Masalah dan Creativity Skill Pada Sekolah Kurikulum Prototipe	PPS-PDD
3428	Negeri	Universitas Negeri Jakarta	0012026604	MUHAMMAD JAPAR	PENGEMBANGAN MODEL FIELD TRIP TERINTEGRASI VIRTUAL REALITY UNTUK MENGEMBANGKAN LITERASI BUDAYA SISWA SEKOLAH DASAR DKI JAKARTA	PPS-PDD
3429	Negeri	Universitas Negeri Jakarta	0010116605	RR NOVI ANOEGRAJEKTI	ADAPTASI KEARIFAN LOKAL NGAOS, MAMAOS, DAN MAENPO: PERGULATAN NEGARA, PASAR, DAN IDENTITAS DALAM TRADISI LISAN MASYARAKAT SUNDA	PPS-PDD
3430	Negeri	Universitas Negeri Jakarta	0010116605	RR NOVI ANOEGRAJEKTI	REVITALISASI SENI TRADISI GANDRUNG BANYUWANGI DAN JAIPONG KARAWANG MELALUI PEWARISAN DAN INDUSTRI KREATIF BERBASIS KEARIFAN LOKAL	PDKN
3431	Negeri	Universitas Negeri Jakarta	0010116605	RR NOVI ANOEGRAJEKTI	SASTRA FANTASI: PEMAKNAAN ANTROPONIMI DAN INTERTEKSTUALITAS TEKNIK PENERJEMAHAN HARRY POTTER	PPS-PDD
3432	Negeri	Universitas Negeri Jakarta	0010116605	RR NOVI ANOEGRAJEKTI	Etika Lingkungan dan Nilai Kependidikan Berbasis Kearifan Lokal dalam Novel-novel Ahmad Tohari sebagai Refleksi Konservasi Lingkungan Alam	PPS-PDD
3433	Negeri	Universitas Negeri Jakarta	0021067911	SETIA BUDI	Pembuatan nanostruktur M-doped Cu <sub>2</sub> O/CoNi untuk fotokatalis dalam rancang bangun perangkat pengolah limbah pewarna tekstil.	PTKN
3434	Negeri	Universitas Negeri Jakarta	0014017204	SITI NURJANAH	PERAN WORK ENGAGEMENT DALAM PENINGKATAN VOICE BEHAVIOUR PETUGAS LEMBAGA PEMASYARAKATAN KELAS I DI INDONESIA	PPS-PDD
3435	Negeri	Universitas Negeri Jakarta	0004106403	TAUFIK RIHATNO	MODEL LATIHAN RENANG GAYA PUNGGUNG SISWA USIA 9 – 10 TAHUN	PPS-PDD
3436	Negeri	Universitas Negeri Jakarta	0318108506	TIAN ABDUL AZIZ	Desain Pemodelan Matematika untuk Pengembangan Techno-Mathematical Literacy Siswa SMA	PPS-PTM
3437	Negeri	Universitas Negeri Jakarta	0318108506	TIAN ABDUL AZIZ	Pengembangan Video Pembelajaran dengan Pendekatan Metaphorical Thinking untuk Meningkatkan Kemampuan Berpikir Reflektif pada Topik Bentuk Aljabar Kelas VII	PPS-PTM
3438	Negeri	Universitas Negeri Jakarta	0029105104	YETTI SUPRIYATI SAEFUDIN	MODEL TATA KELOLA PERGURUAN TINGGI SWASTA UNTUK MENINGKATKAN KINERJA DOSEN DI ERA REVOLUSI INDUSTRI 4.0	PPS-PDD
3439	Negeri	Universitas Negeri Jakarta	0030078001	YULI RAHMAWATI	Integrasi Design Thinking dengan STEAM-PjBL pada Pembelajaran Kimia untuk Mengembangkan Keterampilan Critical Thinking Dan Computational Thinking Siswa	PPS-PTM
3440	Negeri	Universitas Negeri Jakarta	0030078001	YULI RAHMAWATI	Pengembangan Karakter dan Identitas Budaya Siswa melalui integrasi Culturally Responsive Transformative Teaching (CRTT) dalam Pembelajaran Kimia	PTKN

3441	Negeri	Universitas Negeri Jakarta	0014126608	YURNIWATI	Keefektifan Flipped Classroom Terhadap Pemahaman Matematis dan Self Belief pada Siswa Sekolah Dasar	PPS-PTM
3442	Negeri	Universitas Negeri Jakarta	0014126608	YURNIWATI	Keefektifan Flipped Classroom Terhadap Self Belief Siswa dan Pemahaman Konsep Dalam Matematika Pada Siswa Sekolah Dasar	PPS-PTM
3443	Negeri	Universitas Negeri Makassar	0011107705	ABDUL MALIK	EFEKTIVITAS PEMBELAJARAN DARING DI MASA PANDEMI COVID-19 BAGI MAHASISWA PENDIDIKAN GEOGRAFI UNIVERSITAS SEMBILANBELAS NOVEMBER KABUPATEN KOLAKA SULAWESI TENGGARA	PPS-PTM
3444	Negeri	Universitas Negeri Makassar	0020037603	AGUS SUSANTO	SINTESIS DAN KARAKTERISASI KOMPOSIT GEOPOLIMER-GRAPHENE OXIDE (GO) SEBAGAI PIEZOELECTRIC KONVERSI ENERGI	PDKN
3445	Negeri	Universitas Negeri Makassar	0002055505	AKMAL HAMSA	Pengembangan Bahan Ajar Pragmatik Berbasis Blended Learning Mahasiswa Program Studi Pendidikan Bahasa dan Sastra Indonesia Universitas Muhammadiyah Makassar	PPS-PDD
3446	Negeri	Universitas Negeri Makassar	0031126369	ALIMUDDIN	Analisis Kemampuan Komunikasi Matematis Ditinjau dari Gaya Kognitif dan Self Confidence Siswa Kelas VIII di SMP Negeri 10 Palopo	PPS-PTM
3447	Negeri	Universitas Negeri Makassar	0031126906	ALIMUDDIN	Pengembangan Formula Biofungisida-Pemacu Tumbuh Tanaman Berbahan Aktif Konsorsium Actinomycetes Terseleksi Sebagai Agen Biokontrol Penyakit Layu Fusarium dan Pemicu Pertumbuhan Tanaman Bawang Merah	PTKN
3448	Negeri	Universitas Negeri Makassar	0014076207	ARISMUNANDAR	ANALISIS PERAN KEPALA SEKOLAH SEBAGAI SUPERVISOR DALAM MENINGKATKAN KOMPETENSI GURU (STUDI KASUS)	PPS-PTM
3449	Negeri	Universitas Negeri Makassar	0014076207	ARISMUNANDAR	Pengembangan modul dan video pembelajaran mata kuliah statistika untuk meningkatkan kemampuan berpikir kreatif dalam blended learning di era new normal covid-19	PPS-PDD
3450	Negeri	Universitas Negeri Makassar	0015018401	ARSAD BAHRI	Hubungan antara Keterampilan Berpikir Kritis dan Keterampilan Berpikir Kreatif dengan Hasil Belajar Kognitif Biologi di Sekolah Penggerak jenjang SMA Kecamatan Biring Kanaya Kota Makassar	PPS-PTM
3451	Negeri	Universitas Negeri Makassar	0015018401	ARSAD BAHRI	Kontribusi Kemampuan Literasi Sains terhadap Keterampilan Proses Sains Biologi Siswa SMA pada Daerah Perkotaan dan Pedesaan	PPS-PTM
3452	Negeri	Universitas Negeri Makassar	0016106110	BAKHRANI A RAUF	STRATEGI MENINGKATKAN PERILAKU MASYARAKAT MENGGUNAKAN TRANSPORTASI PUBLIK YANG BERKELANJUTAN DI KOTA MAKASSAR	PPS-PDD
3453	Negeri	Universitas Negeri Makassar	0016106110	BAKHRANI A RAUF	PENGARUH METODE PENYULUHAN TERHADAP PENINGKATAN PENGETAHUAN, SIKAP, DAN MOTIVASI PENCEGAHAN PENYALAHGUNAAN NARKOBA PADA SISWA SMA DI KOTA MAKASSAR	PPS-PDD



3454	Negeri	Universitas Negeri Makassar	0023055704	FIRDAUS DAUD	Pengaruh Pengetahuan Perubahan Lingkungan, Penerimaan Informasi , dan Kecerdasan Naturalistik Terhadap Kepedulian Lingkungan Kelas XI SMAN di Kecamatan Banggae Timur Kabupaten Majene	PPS-PTM
3455	Negeri	Universitas Negeri Makassar	0022056506	HAEDAR AKIB	Daya Saing Tata Kelola Institusi Pendidikan Tinggi Muhammadiyah berbasis Total Quality Management Di Sulawesi Selatan	PPS-PDD
3456	Negeri	Universitas Negeri Makassar	0022056506	HAEDAR AKIB	Pengembangan Destinasi Pariwisata terintegrasi berbasis Digital Marketing	PTKN
3457	Negeri	Universitas Negeri Makassar	0005117406	HARTATI	Sintesis Nanopartikel Perak dengan Nanokomposit (Fe <sub>3</sub> O <sub>4</sub> @Kitosan-AgNPs Nanokomposit) sebagai reduksi Katalitik Polutan Antropogenik dan Patogen Tanaman	PDKN
3458	Negeri	Universitas Negeri Makassar	0024058204	HASRIYANTI	STRATEGI KONSERVASI SUMBER DAYA PERIKANAN MELALUI PROGRAM SUSTAINABLE FISHERIES MANAGEMENT (SFM) DI WILAYAH PESISIR GALESONG KABUPATEN TAKALAR SULAWESI SELATAN	PPS-PTM
3459	Negeri	Universitas Negeri Makassar	0023127404	INDRAYANI	BIOPROSPECTING EXTREMOPHILES MICROORGANISMS UNTUK APLIKASI INDUSTRI PANGAN	PDKN
3460	Negeri	Universitas Negeri Makassar	0001035405	MUHAMMAD ARDI	MODEL PERILAKU MASYARAKAT HIDUP SEHAT PADA KOMPLEKS PERUMAHAN TIPE KECIL DI PROVINSI SULAWESI SELATAN	PPS-PDD
3461	Negeri	Universitas Negeri Makassar	0015056210	MUHAMMAD BASRI	SOCIAL JUSTICE IN CALL-MEDIATED EFL TEACHING IN INDONESIAN HIGHER EDUCATION CONTEXT	PPS-PDD
3462	Negeri	Universitas Negeri Makassar	0030126012	MUHAMMAD RAPI	REPRESENTASI NILAI, IDIOLOGI, DAN KEKUASAAN DALAM SASTRA BUGIS LEGENDA LA DADOK LELE ANGKURUE (ANALISIS WACANA KRITIS)	PPS-PDD
3463	Negeri	Universitas Negeri Makassar	0016107002	OSLAN JUMADI	Insect Transformation as Alternative Nutrients Sources for Aquaculture and Biofertilizer for Agriculture	PDKN
3464	Negeri	Universitas Negeri Makassar	0029106602	PURNAMAWATI	PENGAMBANGAN MODEL PERANGKAT MOBILE PENUNJUK ARAH LOKASI FASILITAS BANDARA BAGI PENUMPANG DI TERMINAL KEBERANGKATAN BANDAR UDARA SULTAN HASANUDDIN MAKASSAR	PPS-PDD
3465	Negeri	Universitas Negeri Makassar	0904088404	RIDWAN DAUD MAHANDE	Model Interaksi HyFlex learning untuk mewujudkan pembelajaran yang berkeadilan di Perguruan Tinggi	PDKN
3466	Negeri	Universitas Negeri Makassar	0031126340	RIFDAN	PENGARUH BUDAYA ORGANISASI TERHADAP KUALITAS PELAYANAN PENGADUAN DUGAAN PELANGGARAN PEMILIHAN KEPALA DAERAH TAHUN 2020 PADA BAWASLU KABUPATEN LUWU TIMUR	PPS-PTM

3467	Negeri	Universitas Negeri Makassar	0026027206	RISMA NISWATY	Model Kinerja Unit Pelaksana Teknis Perlindungan Perempuan dan Anak Kota Makassar Dalam Penanganan Kekerasan Seksual Terhadap Anak Di Kota Makassar	PPS-PTM
3468	Negeri	Universitas Negeri Makassar	0001087201	ROSMINI MARU	Mitigasi Urban Heat Island (UHI) Di Kawasan Central Business District (CBD) Kota Makassar Dengan Pendekatan City Form Dan City Function Menggunakan Landsat 8 OLI TIRS	PPS-PTM
3469	Negeri	Universitas Negeri Makassar	0001087201	ROSMINI MARU	Strategi Adaptasi Perubahan Iklim untuk Pengelolaan Tanaman Padi di Kabupaten Pinrang Sulawesi Selatan	PPS-PTM
3470	Negeri	Universitas Negeri Makassar	0013036307	SAHRIL	Hybrid Based DIY Learning in Teaching Extensive Reading in Indonesian Higher Education	PPS-PDD
3471	Negeri	Universitas Negeri Makassar	0012017604	ST. FATMAH HIOLA	Pengembangan Model LONTARA Bugis Makassar dalam Memberdayakan Karakter dan Sikap Kewirausahaan Petani Tumbuhan Lontar ( <i>Borassus flabellifer</i> ) di Kabupaten Jeneponto.	PTKN
3472	Negeri	Universitas Negeri Makassar	0014046402	SUBAER	Konjugasi Peptide Baru -Nanopartikel Berbasis logam: Sintesis, Karakterisasi Dan Aplikasinya Pada Bidang Farmakologi	PDK
3473	Negeri	Universitas Negeri Makassar	0005016907	SUKARDI WEDA	Digital Media Based English Communication Instruction in Teaching Speaking in Indonesian EFL Classroom	PPS-PDD
3474	Negeri	Universitas Negeri Makassar	0018086310	USMAN	ANALISIS STRATEGI DAN KREATIVITAS SISWA DALAM PEMECAHAN MASALAH LITERASI MATEMATIKA PADA PEMBELAJARAN ADAPTASI KEBIASAAN BARU SISWA SEKOLAH MENENGAH PERTAMA	PPS-PTM
3475	Negeri	Universitas Negeri Makassar	0018086310	USMAN	ANALISIS KEMAMPUAN PEDAGOGICAL CONTENT KNOWLEDGE (PCK) GURU MATEMATIKA MENURUT KRITERIA SERTIFIKASI DAN NONSERTIFIKASI UNTUK MENINGKATKAN KOMPETENSI DALAM PEMBELAJARAN ERA NEW NORMAL	PPS-PTM
3476	Negeri	Universitas Negeri Makassar	0009047001	WAHIDAH SANUSI	ANALISIS DAN SIMULASI PEMODELAN MATEMATIKA PADA PENYEBARAN COVID-19 DENGAN PENGGUNAAN MASKER DAN VAKSINASI DI KABUPATEN BONE	PPS-PTM
3477	Negeri	Universitas Negeri Makassar	0009047001	WAHIDAH SANUSI	SOLUSI PERMASALAHAN KECANDUAN NARKOBA DENGAN PEMODELAN MATEMATIKA SEARC DI SULAWESI SELATAN	PPS-PTM
3478	Negeri	Universitas Negeri Makassar	0009047001	WAHIDAH SANUSI	ANALISIS DAN SIMULASI MODEL MATEMATIKA SEIIR DENGAN WAKTU TUNDA SEBAGAI SOLUSI PENYEBARAN TUBERCULOSIS DI SULAWESI SELATAN	PPS-PTM
3479	Negeri	Universitas Negeri Manado	0003087002	NIHTA VERA FRELLY LIANDO	PROJECT-BASED LEARNING TO ENHANCE LEARNING ACTIVITIES IN ENGLISH CONTEXT	PDKN
3480	Negeri	Universitas Negeri Medan	0102107601	ANNA RIANA SURYANTI TAMBUNAN	Pengembangan Model Motivasi Pembelajaran Bahasa Inggris Berbasis Intercultural Contact by Social Networking Sites (ICSNS) Di Perguruan Tinggi	PDKN

3481	Negeri	Universitas Negeri Medan	0010047106	JANTER PANGADUAN SIMANJUNTAK	Upaya Produksi dan Karakterisasi Bahan Bakar Alternatif dari Sampah Berbahan Dasar Plastik Melalui Proses Pirolisis	PTKN
3482	Negeri	Universitas Negeri Medan	0021067608	JUNIASTEL RAJAGUKGUK	Peningkatan Spektrum Photoluminesensi Ion Sm <sup>3+</sup> didoping pada Medium Gelas Fluoro-Boro-Phosphate	PPS-PTM
3483	Negeri	Universitas Negeri Medan	0013118001	SARONOM SILABAN	Pengembangan Buku Ajar Elektronik Kimia Siswa SMA/MA Kelas X Semester II Berbasis Kontekstual Untuk Meningkatkan Hasil Belajarnya	PPS-PTM
3484	Negeri	Universitas Negeri Medan	0010047109	SRI ADELILA SARI	METODE KROMATOGRAFI DAN ELEKTROFORETIK SIMULTAN UNTUK KUANTITASI OBAT TERPILIH DAN/ATAU KERACUNAN DALAM SPESIMEN ENTOMOLOGI UNTUK APLIKASI FORENSIK	PDKN
3485	Negeri	Universitas Negeri Medan	0004036503	TITA JUWITANINGSIH	POTENSI TUMBUHAN GAGATAN HARIMAU (VITIS GRACILIS BL) SEBAGAI SUMBER SENYAWA ANTIDIABETES MELITUS	PPS-PTM
3486	Negeri	Universitas Negeri Medan	0007067106	UYUNI WIDIASTUTI	Pengembangan Bahan Ajar Seni Budaya Berbasis Muatan Lokal Sumatera Utara dalam Aplikasi Sendratasik	PTKN
3487	Negeri	Universitas Negeri Semarang	0011038203	ADI NUR CAHYONO	Pembelajaran Matematika Berbasis Math Trail dengan Augmented Reality untuk Meningkatkan Kemampuan Pemodelan Matematis Siswa Sekolah Kurikulum Internasional	PPS-PTM
3488	Negeri	Universitas Negeri Semarang	0011038203	ADI NUR CAHYONO	Desain Pembelajaran Computational Thinking Approach untuk Mengkontruksi Kemampuan Pemecahan Masalah Matematika Siswa	PPS-PDD
3489	Negeri	Universitas Negeri Semarang	0023046307	AGUSTINUS SUGENG PRIYANTO	Pembelajaran IPS dengan Model Project-Based Learning Upaya Penguatan Profil Pelajar Pancasila di Sekolah Penggerak Kota Semarang	PPS-PTM
3490	Negeri	Universitas Negeri Semarang	0012076009	AMIN RETNONINGSIH	PEMBENTUKAN BENIH DURIAN UNGGUL DAN PENDEK MELALUI SELEKSI KLONAL DAN IMPLEMENTASI TEKNOLOGI BUDIDAYA	PTKN
3491	Negeri	Universitas Negeri Semarang	0019126008	ANI RUSILOWATI	PENGEMBANGAN INSTRUMEN BERBASIS APLIKASI ANDROID UNTUK MENILAI KEMAMPUAN SISWA SMK DALAM MENDESAIN BUSANA SECARA DIGITAL	PPS-PTM
3492	Negeri	Universitas Negeri Semarang	0011086208	DEWI LIESNOOR SETYOWATI	Pengembangan Model EduKependudukan Digital di Sekolah Menengah untuk Mewujudkan Sustainable Development Goal (SDGs-4)	PPS-PTM
3493	Negeri	Universitas Negeri Semarang	0011086208	DEWI LIESNOOR SETYOWATI	Model Pengelolaan Air "Warung Air Tirta Mulyo" berbasis Modal Sosial Masyarakat untuk Keberlanjutan Sumberdaya Air	PPS-PTM
3494	Negeri	Universitas Negeri Semarang	0011086208	DEWI LIESNOOR SETYOWATI	EduSolidas: Edukasi Solidaritas Sosial berbasis Mobile Modul untuk Kesiapsiagaan Menghadapi Banjir Rob di Pesisir Semarang	PPS-PDD
3495	Negeri	Universitas Negeri Semarang	0016037106	DEWI SELVIA FARDHYANTI	Tinjauan Kinetika Produksi Bio Oil dari Campuran Limbah Biomassa Menggunakan Metode Pirolisis Katalitik dan Permodelan Termodinamika Pemungutan Senyawa Fenolnya Sebagai Upaya Peningkatan Kualitas Bio Oil Menuju Bahan Bakar Alternatif Masa Depan	PDKN

3496	Negeri	Universitas Negeri Semarang	0021018003	DEWI SULISTIANINGSIH	Pelebagaan Penyelesaian Sengketa Hukum Menggunakan Alternatif Penyelesaian sengketa Di Wilayah Pedesaan	PDKN
3497	Negeri	Universitas Negeri Semarang	0024056204	EMI PUJIASTUTI	PENGEMBANGAN MEDIA PEMBELAJARAN BERBASIS AUGMENTED REALITY UNTUK MENINGKATKAN KEMAMPUAN PEMECAHAN MASALAH SISWA MELALUI MODEL VARK	PPS-PTM
3498	Negeri	Universitas Negeri Semarang	0018035906	ENDANG SUSILANINGSIH	DESAIN INSTRUMEN TWO TIER DIGITAL TEST COMPLEX (TTDTC) BERBASIS KONTEKSTUAL TIPE AKM TERPADU INDIKATOR PEMODELAN MATEMATIKA DAN KERANGKA LOGIKA UNTUK MENDETEKSI CREATIVE PROBLEM SOLVING SISWA	PPS-PTM
3499	Negeri	Universitas Negeri Semarang	0004036306	HARTONO	FESTIVAL TARI SEMARANGAN: STRATEGI PENDIDIKAN SENI BERBASIS MASYARAKAT DALAM MENINGKATKAN KONSERVATIF BUDAYA	PPS-PDD
3500	Negeri	Universitas Negeri Semarang	0009017002	IDA ZULAEHA	Pengembangan Bahan Ajar Bahasa Indonesia bagi Penutur Asing Tujuan Komunikasi Bisnis Berbantuan 3D Pageflip	PPS-PDD
3501	Negeri	Universitas Negeri Semarang	0013125301	JANUARIUS MUJIYANTO	Desain Praktik Mengajar dengan Edu-Tech dalam Mempersiapkan Kreativitas Calon Guru Bahasa Inggris Mengajar EFL	PPS-PDD
3502	Negeri	Universitas Negeri Semarang	0006016706	JOKO WIDODO	KONSTRUKSI KOGNISI SOSIAL BERBASIS NILAI-NILAI KEARIFAN LOKAL DALAM PEMBELAJARAN IPS BAGI PENGUATAN SIKAP SOSIAL SISWA SMP	PPS-PDD
3503	Negeri	Universitas Negeri Semarang	0006016706	JOKO WIDODO	PENGEMBANGAN MODEL MANAJEMEN PEMBELAJARAN MATEMATIKA KELAS V SD BERBASIS LITERASI NUMERASI	PPS-PDD
3504	Negeri	Universitas Negeri Semarang	0022025606	KARTONO	Kemampuan Koneksi Matematis Siswa Ditinjau Dari Self-Efficacy Pada Model Pembelajaran CONINCON (Constructivism, Integratif dan Contextual) Dengan Metode Scalfolding	PPS-PTM
3505	Negeri	Universitas Negeri Semarang	0022025606	KARTONO	PROSES BERFIKIR KREATIF MATEMATIS MELALUI MODEL PEMBELAJARAN APTITUDE TREATMENT INTERACTION BERBASIS MIND MAPPING DENGAN ASSESMENT DINAMIS	PDKN
3506	Negeri	Universitas Negeri Semarang	0022017004	MARGARETA RAHAYUNINGSIH	Pemetaan satwa liar menggunakan kamera jebak (Camera trap) di Hutan Lindung dan Kawasan Penyangga Konservasi Gunung Ungaran Jawa Tengah	PDKN
3507	Negeri	Universitas Negeri Semarang	0022017004	MARGARETA RAHAYUNINGSIH	Keanekaragaman Hayati Berbasis Kearifan Lokal Kabupaten Jepara sebagai sumber belajar	PPS-PTM
3508	Negeri	Universitas Negeri Semarang	0017056207	MARTITAH	KEBIJAKAN DAN STRATEGI PENGENTASAN DESA KUMUH DI LEVEL DAERAH DALAM PENCAPAIAN TARGET PROGRAM SDGs NASIONAL (Studi Kasus di Jawa Tengah)	PTKN

3509	Negeri	Universitas Negeri Semarang	0007038103	MASTURI	Implementasi Pembelajaran Flipped Classroom-Based TASC untuk Meningkatkan Kemampuan Berpikir Kritis, Self Efficacy dan Character Compassion Siswa	PPS-PTM
3510	Negeri	Universitas Negeri Semarang	0020115205	MUNGIN EDI WIBOWO	PENGEMBANGAN MODEL KONSELING KELOMPOK BERBASIS TEORI KARIR SOSIAL KOGNITIF DALAM PENGAMBILAN KEPUTUSAN KARIR SISWA SEKOLAH MENENGAH KEJURUAN (SMK) DI KABUPATEN BOYOLALI	PPS-PDD
3511	Negeri	Universitas Negeri Semarang	0020115205	MUNGIN EDI WIBOWO	Electronic Group Counseling (EGC) Sebagai Optimalisasi Karakter "Responsibility" Siswa SMA	PTKN
3512	Negeri	Universitas Negeri Semarang	0020115205	MUNGIN EDI WIBOWO	Efikasi Konseling Mindfulness Based Cognitive Therapy (MBCT) untuk Mereduksi Compassion Fatigue pada Aktivitas EEG Konselor Sekolah: A Randomize Control Trial	PPS-PDD
3513	Negeri	Universitas Negeri Semarang	0002016804	PAIMAN EKO PRASETYO	Potensi Kearifan Lokal, GESI dan Kelembagaan dalam Mendorong Green Entrepreneurship dan Pembangunan Sosial Ekonomi Berkelanjutan	PDKN
3514	Negeri	Universitas Negeri Semarang	0002016804	PAIMAN EKO PRASETYO	Peran Human Capital, Kewirausahaan dan Pertumbuhan Ekonomi terhadap Pengurangan Pengangguran dan Kemiskinan	PPS-PTM
3515	Negeri	Universitas Negeri Semarang	0023036907	R SUSANTI	Profiling Transcriptomic-Proteomic Mikrohabitat Colorectal Cancer (CRC) dan Mikrobiota Usus sebagai Upaya Penemuan Biomarka Diagnostik Dini Kanker Usus	PDKN
3516	Negeri	Universitas Negeri Semarang	0011037606	RATNA DEWI KUSUMANINGTYAS	Kinetika Reaksi Interesterifikasi Minyak Nabati Kualitas Rendah dengan Katalis Immobilized Lipase Menggunakan Reaktor Fixed Bed Column Berbantuan Ultrasonik untuk Sintesis Biodiesel	PDKN
3517	Negeri	Universitas Negeri Semarang	0008086014	SAMSUDI	MODEL MANAJEMEN TEACHING FACTORY (TEFA) BERORIENTASI KECAKAPAN KEWIRAUSAHAAN DI SEKOLAH MENENGAH KEJURUAN (SMK) JAWA TENGAH	PPS-PDD
3518	Negeri	Universitas Negeri Semarang	0017117410	SITI ALIMAH	Meta Analisis Replika Sistem Organ Manusia dalam Meningkatkan Kemampuan Literasi Siswa SMA di Jawa Tengah	PTKN
3519	Negeri	Universitas Negeri Semarang	0014086008	SITI HARNINA BINTARI	SKEMA PERWUJUDAN SUSTAINABLE AGRICULTURE MELALUI PEMANFAATAN LIMBAH JERAMI SEBAGAI GREEN POLYBAG DALAM RANGKA MENDUKUNG PERCEPATAN GREEN ECONOMY	PTKN
3520	Negeri	Universitas Negeri Semarang	0008085818	SRI HARYANI	Pengembangan Instrumen Tes Bermuatan Asesmen Kompetensi Minimum (AKM) Literasi Membaca Berbasis Framework PISA pada Materi Kimia	PPS-PTM
3521	Negeri	Universitas Negeri Semarang	0007096808	ST BUDI WALUYA	Analisis Proses Berpikir Kreatif Berdasarkan Konstruksi Abstraksi Reflektif Ditinjau dari Kemandirian Belajar dalam Pembelajaran Teori Graf Berbasis Mobile Modul	PPS-PDD

3522	Negeri	Universitas Negeri Semarang	0009126806	SUCIHATININGSIH DIAN WISIKA P	STRATEGI PENGEMBANGAN COMMUNITY BASED ECOTOURISM WANA WISATA BUDAYA MATARAM RESORT PEMANGKUAN HUTAN MANGUNAN	PPS-PTM
3523	Negeri	Universitas Negeri Semarang	0023016604	SUDARMIN	MODEL PEMBELAJARAN CULTURALLY ACTIVE TRANSFORMATIVE TEACHING (CATT) TERINTEGRASI ETNO-STEM PADA MATA KULIAH PERPINDAHAN PANAS UNTUK MEMBEKALI LITERASI BARU PADA MAHASISWA	PPS-PDD
3524	Negeri	Universitas Negeri Semarang	0020117403	SUTIKNO	Desain Model Pembelajaran Sciencetechnopreneurship (STP) untuk Menumbuhkan Literasi Sains dan Teknologi, Kemampuan Pemecahan Masalah, dan Karakter Entrepreneurship	PPS-PDD
3525	Negeri	Universitas Negeri Semarang	0020117403	SUTIKNO	FABRIKASI BATERAI METAL ORGANIC FRAMEWORK (MOF) DENGAN METODE SINTESIS UNTUK RENEWABLE ENERGY STORAGE	PDKN
3526	Negeri	Universitas Negeri Semarang	0005086417	WASINO	Aplikasi Android Webtoon Multikultural Berbasis Nilai-Nilai Maiyah (MUNIM) sebagai media pendidikan Kebhinekaan bagi Siswa SMA Kabupaten Banyumas	PPS-PDD
3527	Negeri	Universitas Negeri Semarang	0005086417	WASINO	Pengembangan Model Pendidikan Multikultural pada Sekolah Multi Etnik melalui Pembelajaran IPS di Kota Medan dan Semarang	PS-PMDSU
3528	Negeri	Universitas Negeri Semarang	0012106309	WIYANTO	Kajian Educational Neuroscience Aktivitas Otak pada Pemecahan Masalah Kompleks Fisika	PPS-PDD
3529	Negeri	Universitas Negeri Semarang	0012106309	WIYANTO	PENGEMBANGAN MODEL CASE BASED LEARNING DENGAN STRATEGI SELF-DIRECTED LEARNING UNTUK MELATIH KETERAMPILAN ABAD-21 MAHASISWA CALON GURU FISIKA	PPS-PDD
3530	Negeri	Universitas Negeri Semarang	0023076507	WORO SUMARNI	Pengembangan Bahan Ajar Berbasis Kearifan Lokal Daerah Takalar untuk Meningkatkan Kemampuan Literasi Siswa	PPS-PTM
3531	Negeri	Universitas Negeri Semarang	0020045911	YOHANES LEONARDUS SUKESTIYARNO	Proses Literasi Matematika ditinjau dari Learning Loss Siswa dan Resiliensi Matematis pada Model Osborn Berbantuan E-Modul	PPS-PTM
3532	Negeri	Universitas Negeri Semarang	0023126407	ZAENURI	Pengembangan Model Pembelajaran Ethnomathematics Realistic and Dynamic Assessment (EMERALDA) untuk Menumbuhkan Kemampuan Memecahkan Soal Cerita pada Siswa SMP	PPS-PDD
3533	Negeri	Universitas Negeri Semarang	0023126407	ZAENURI	Model Perbaikan Pemahaman Matematis dalam Pemecahan Masalah Matematika Siswa kelas VII berdasar NEA	PPS-PDD
3534	Negeri	Universitas Negeri Surabaya	0023086203	A. GRUMMY WAILANDUW	Pengaruh orientasi aliran terhadap Karakteristik Aliran yang Melintasi Empat Silinder Sirkular in an Equispaced Configuration dekat Dinding	PDKN
3535	Negeri	Universitas Negeri Surabaya	0006068204	DINA KARTIKA MAHARANI	Green Sintesis Nanokomposit ZnO/TiO <sub>2</sub> Dengan Ekstrak Tanaman Termodifikasi Kitosan Dan Aplikasinya Sebagai Agen Antibakteri dan Fotokatalis	PDKN

3536	Negeri	Universitas Negeri Surabaya	0013076605	ENDANG SUSANTINI	Pengembangan e-Book Berbasis Kearifan Lokal Daerah Tambak Ikan Gresik untuk Melatih Keterampilan Scientific Reasoning Siswa	PPS-PTM
3537	Negeri	Universitas Negeri Surabaya	0013076605	ENDANG SUSANTINI	Pengembangan Modul Berbasis Web Untuk Melatihkan Keterampilan Ekoliterasi Kreatif berintegrasi model Pembelajaran PJBL	PPS-PDD
3538	Negeri	Universitas Negeri Surabaya	0028058002	HASAN SUBEKTI	PENGEMBANGAN PROTOTIPE PEMBELAJARAN TERINTEGRASI SUSTAINABLE DEVELOPMENT GOALS DALAM MENDUKUNG IMPLEMENTASI MERDEKA BELAJAR MAHASISWA CALON GURU SAINS	PDKN
3539	Negeri	Universitas Negeri Surabaya	0006077107	I GUSTI PUTU ASTO BUDITJAHJANTO	Pengembangan dan Penerapan Aplikasi Automated Essay Scoring Untuk Mengukur Kompetensi Siswa pada bidang Vokasi	PPS-PDD
3540	Negeri	Universitas Negeri Surabaya	0022116702	ISNAWATI	KERAGAMAN BAKTERI INDIGENUS PADA FERMETODEGE: PAKAN FERMENTASI CAMPURAN ECENG GONDOK, TONGKOL JAGUNG DAN DEDAK SEBAGAI SUMBER ENZIM SELULASE UNTUK MEMPERCEPAT PROSES FERMENTASI BAHAN SELULOSIK	PDKN
3541	Negeri	Universitas Negeri Surabaya	0012066704	JUN SURJANTI	ADOPSI TEKNOLOGI HIJAU UNTUK FAMILY SMALL AND MEDIUM ENTERPRISES (FSMES) MELALUI EMBRIO KOPERASI PADA MASYARAKAT PERTANIAN PERKOTAAN	PTKN
3542	Negeri	Universitas Negeri Surabaya	0025106205	KISYANI LAKSONO	PRAKSIS SOSIAL WACANA KESEHATAN PEMBERITAAN COVID-19 DI MEDIA MASSA INDONESIA: PERSPEKTIF EKOLINGUISTIK KRITIS	PPS-PDD
3543	Negeri	Universitas Negeri Surabaya	0025106205	KISYANI LAKSONO	LEMA DALAM BUKU BERJENJANG NETZWERK LEVEL A1 – B1 STANDAR COMMON EUROPEAN FRAMEWORK OF REFERENCE FOR LANGUAGES (CEFR): KAJIAN LINGUISTIK KOMPUTASIONAL	PPS-PDD
3544	Negeri	Universitas Negeri Surabaya	0012108004	LUSIA RAKHMAWATI	Metode Penyembunyian Data Adaptif Berbasis Blok Untuk Keamanan Dokumen Digital	PDKN
3545	Negeri	Universitas Negeri Surabaya	0005116510	MADLAZIM	Pengembangan Model Pembelajaran Fisika Berbasis Pola Argumentasi Toulmin pada Matakuliah IPBA untuk Meningkatkan Keterampilan Berpikir Kritis Mahasiswa	PPS-PDD
3546	Negeri	Universitas Negeri Surabaya	0017116901	MUNASIR	Nano-carrier Cangkang Inti Magnetik (Fe <sub>3</sub> O <sub>4</sub> /SiO <sub>2</sub> ) Termodifikasi Zeolit sebagai Kapasitas Penyimpanan Kurkumin: Enkapsulasi dan Pelepasan terkontrol pH responsif	PDKN
3547	Negeri	Universitas Negeri Surabaya	0004078201	NITA KUSUMAWATI	GRADING SPEKTRUM UV-VIS PHOTOSENSITIZER ALAMI UNTUK OPTIMALISASI PANEN CAHAYA DAN EFISIENSI ECO-FRIENDLY DYES SENSITIZED SOLAR CELL	PTKN

3548	Negeri	Universitas Negeri Surabaya	0008086803	SARMINI	Naskah Kebijakan Pembudayaan Karakter Profil Pelajar Pancasila Berbasis Kolaborasi Sekolah dan Orangtua untuk memperkuat Jatidiri Bangsa menuju Sumber Daya Manusia Unggul Jenjang Sekolah Menengah Pertama di Sidoarjo Jawa Timur	PTKN
3549	Negeri	Universitas Negeri Surabaya	0008066806	SLAMET SETIAWAN	Pengembangan Buku Ajar Bahasa Inggris Bisnis Berbasis Blue Economy dan Critical Thinking	PPS-PDD
3550	Negeri	Universitas Negeri Surabaya	0007096506	SUROTO	PENGEMBANGAN APLIKASI MONITORING PERTUMBUHAN DAN PERKEMBANGAN JASMANI SISWA SD	PTKN
3551	Negeri	Universitas Negeri Surabaya	0008077106	TATAG YULI EKO SISWONO	PENGEMBANGAN KETERAMPILAN PEDAGOGIS GURU SMP DALAM PEMANFAATAN TEKNOLOGI UNTUK MENINGKATKAN KEMAMPUAN BERPIKIR KREATIF SISWA SMP	PDKN
3552	Negeri	Universitas Negeri Yogyakarta	0028087003	AGUS MAMAN ABADI	Analisis kemampuan berpikir reflektif dan self-efficacy mahasiswa dalam memecahkan masalah aljabar berdasarkan taksonomi structure of the observed learning outcomes (SOLO)	PPS-PTM
3553	Negeri	Universitas Negeri Yogyakarta	0002017703	ANNA RAKHMAWATI	PENGEMBANGAN BAKTERI LOKAL INDONESIA UNTUK BIODEGRADASI LIMBAH MASKER	PDKN
3554	Negeri	Universitas Negeri Yogyakarta	0016078201	ARIYADI WIJAYA	Desain Local Instruction Theory (LIT) Berbasis Etnomatematika untuk Menstimulasi Kemampuan Numerasi	PPS-PDD
3555	Negeri	Universitas Negeri Yogyakarta	0016078201	ARIYADI WIJAYA	DESAIN PEMBELAJARAN BERBASIS TEORI SITUASI DIDAKTIS UNTUK MENGEMBANGKAN KREATIVITAS DAN RESILIENSI MATEMATIKA SISWA SEKOLAH MENENGAH PERTAMA	PPS-PDD
3556	Negeri	Universitas Negeri Yogyakarta	0016088301	ASRI WIDOWATI	Inovasi Modul IPA Berbasis STEM-Crosscutting Concepts untuk Meningkatkan Literasi Sains dan Ingin Tahu Siswa Guna Merekonstruksi Sosial	PPS-PTM
3557	Negeri	Universitas Negeri Yogyakarta	0013077204	AWAN HARIONO	Pengaruh Metode Latihan dan Usia Terhadap Peningkatan Secara Serempak Vo2max, Reactive Agility dan Power Dalam Bola Basket	PPS-PTM
3558	Negeri	Universitas Negeri Yogyakarta	0025075303	BADRUN KARTOWAGIRAN	Model Penilaian Bakat Matematika Siswa SD Berbasis Komputer	PPS-PDD
3559	Negeri	Universitas Negeri Yogyakarta	0025075303	BADRUN KARTOWAGIRAN	Model Evaluasi Program Bilingual di Pondok Pesantren	PPS-PDD
3560	Negeri	Universitas Negeri Yogyakarta	0003045307	BURHAN NURGIYANTORO	KAJIAN LOTS DAN HOTS PADA SOAL-SOAL DALAM BSE BUKU SISWA BAHASA INDONESIA SMP	PPS-PDD
3561	Negeri	Universitas Negeri Yogyakarta	0031036607	DHORIVA URWATUL WUTSQA	Pengembangan Model Matematis Obligasi Bencana Alam sebagai Mekanisme Transfer Risiko Gempa Bumi	PDKN
3562	Negeri	Universitas Negeri Yogyakarta	0018067702	DYAH KUMALASARI	Pengembangan kemampuan Historical Digital Literacy mahasiswa Program Studi Pendidikan Sejarah dengan menggunakan The Scholarship of Teaching and Learning (SoTL) approach	PTKN



3563	Negeri	Universitas Negeri Yogyakarta	0007036802	EDI ISTIYONO	ASESMEN DIAGNOSTIK BERBASIS BLENDED LEARNING UNTUK KEBUTUHAN BELAJAR MATEMATIKA SISWA SEKOLAH DASAR	PPS-PDD
3564	Negeri	Universitas Negeri Yogyakarta	0005116008	EDI PURWANTA	Model Layanan Behavior Support Berbasis Potensi Ekologis Sekolah untuk Siswa dengan Gangguan Emosi dan Perilaku	PPS-PDD
3565	Negeri	Universitas Negeri Yogyakarta	0005116008	EDI PURWANTA	Kelekatan dan kemandirian Santri Usia Dini	PPS-PDD
3566	Negeri	Universitas Negeri Yogyakarta	0029126907	ELI ROHAETI	Pengembangan modul elektronik polimer ramah lingkungan berbasis research-oriented collaborative inquiry learning untuk meningkatkan kemampuan berpikir kritis dan keterampilan komunikasi mahasiswa	PS-PMDSU
3567	Negeri	Universitas Negeri Yogyakarta	0016086705	ELLY ARLIANI	Analisis Kemampuan Siswa dalam Menyelesaikan Soal Literasi Matematika Ditinjau dari Self-efficacy Matematis Siswa Kelas VIII SMP di D.I.Yogyakarta	PPS-PTM
3568	Negeri	Universitas Negeri Yogyakarta	0028128002	ENDAH RETNOWATI	Efektivitas Strategi Spacing Effect Pembelajaran Matematika Worked Example ditinjau dari Kemampuan Transfer, Cognitive Load, dan Self-efficacy	PPS-PTM
3569	Negeri	Universitas Negeri Yogyakarta	0028128002	ENDAH RETNOWATI	Efektivitas Pembelajaran Matematika dengan Metode Worked Example dan ARCS Model Ditinjau dari Transfer Ability, Cognitive Load dan Motivasi Siswa SMK	PPS-PTM
3570	Negeri	Universitas Negeri Yogyakarta	0028128002	ENDAH RETNOWATI	Efektivitas Metode Urutan Worked Example Dalam Pembelajaran Matematika Ditinjau dari Tingkat Kognitif dan Self Efficacy Siswa	PPS-PTM
3571	Negeri	Universitas Negeri Yogyakarta	0003017309	HERI RETNAWATI	STRATEGI GURU MATEMATIKA SMA DALAM MELAKSANAKAN PENILAIAN PEMBELAJARAN MATEMATIKA PADA MASA PANDEMI	PPS-PTM
3572	Negeri	Universitas Negeri Yogyakarta	0015117006	HERMANTO	Pengembangan Buku Dongeng Digital untuk Meningkatkan Integritas dan Mengurangi Learning Loss Siswa Kelas 3 Sekolah Dasar pada Muatan Bahasa Indonesia	PPS-PTM
3573	Negeri	Universitas Negeri Yogyakarta	0012116107	HERU KUSWANTO	Pengembangan E-Modul Fisika Berbantuan Augmented Reality Berbasis Kearifan Lokal Permainan Nglarak Blarak Pada Materi Usaha dan Energi Untuk Meningkatkan Kemampuan Berpikir Kritis dan Representasi Grafik Peserta Didik SMA	PPS-PTM
3574	Negeri	Universitas Negeri Yogyakarta	0012116107	HERU KUSWANTO	Pengembangan Media Pembelajaran Augmented Reality (AR) dengan Pendekatan Learning Analytics (LA) Terintegrasi Kearifan Lokal untuk Meningkatkan Kemampuan Multi Representasi dan Pemecahan Masalah Peserta Didik	PPS-PTM

3575	Negeri	Universitas Negeri Yogyakarta	0012116107	HERU KUSWANTO	PENGEMBANGAN POCKETBOOK FISIKA PROBLEM BASED LEARNING TERINTEGRASI AUGMENTED REALITY (AR) DENGAN KEARIFAN LOKAL UNTUK MENINGKATKAN KEMAMPUAN REPRESENTASI MATEMATIK DAN GRAFIK PESERTA DIDIK SMA	PPS-PTM
3576	Negeri	Universitas Negeri Yogyakarta	0012116107	HERU KUSWANTO	PENGEMBANGAN SCIENCE MOBILE LEARNING BERBANTUAN AUGMENTED REALITY BERBASIS KEARIFAN LOKAL JAWA BARAT UNTUK MENINGKATKAN KEMAMPUAN HOTS DAN MULTI REPRESENTASI	PS-PMDSU
3577	Negeri	Universitas Negeri Yogyakarta	0903048903	HERWIN	Implementasi dan Pengembangan Aplikasi Pembelajaran Berbasis Virtual Reality Untuk Meningkatkan Efektifitas Pembelajaran Daring Tingkat Sekolah Dasar	PTKN
3578	Negeri	Universitas Negeri Yogyakarta	0002126703	INSIH WILUJENG	Pengembangan Pembelajaran IPA Model keterpaduan Webbed berbasis Potensi Lokal "Pulau Kembang" bermodel Discovery Learning untuk Meningkatkan Ecological Literacy dan Sikap Ilmiah	PPS-PTM
3579	Negeri	Universitas Negeri Yogyakarta	0029066806	JASLIN IKHSAN	PENGEMBANGAN MODEL SUPLEMENTAL BLENDED LEARNING BERBASIS NATURE OF SCIENCE UNTUK PEMBELAJARAN KIMIA SMA PADA SEKOLAH PENGGERAK DAN PENGARUHNYA TERHADAP LITERASI SAINS DAN LITERASI DIGITAL PESERTA DIDIK	PPS-PDD
3580	Negeri	Universitas Negeri Yogyakarta	0012015503	JUMADI	Pengembangan Perangkat Pembelajaran IPA Berbasis Socio-scientific Issue Berbantuan Platform Instagram untuk Meningkatkan Literasi Sains dan Self-Efficacy Peserta Didik SMP	PPS-PTM
3581	Negeri	Universitas Negeri Yogyakarta	0009028101	KARTIKA RATNA PERTIWI	Determinasi Biomarker Progresivitas Diabetes Mellitus Tipe II sebagai Faktor Risiko Keparahan Covid-19	PDKN
3582	Negeri	Universitas Negeri Yogyakarta	0014076507	KUN SETYANING ASTUTI	PERESAPAN PEMBELAJARAN LAGU DAERAH TERINTEGRASI IPAS UNTUK PEMBUDAYAAN KESENIAN LOKAL DALAM MEMBANGUN KARAKTER PEDULI LINGKUNGAN DAN MENDUKUNG GREEN ECONOMY (PENELITIAN KOLABORASI INDONESIA, BELANDA, PERANCIS, MALAYSIA DAN USA)	PTKN
3583	Negeri	Universitas Negeri Yogyakarta	0016025606	MOCHAMMAD BRURI TRIYONO	Media Pengembangan wisata bawah laut berbasis Virtual Reality sebagai penyiapan wisata bahari yang berkelanjutan	PPS-PDD
3584	Negeri	Universitas Negeri Yogyakarta	0016025606	MOCHAMMAD BRURI TRIYONO	Diversifikasi Potensi Desa Tinalah sebagai EduWisata bebasis Augmented Reality melalui Kearifan Lokal	PS-PMDSU
3585	Negeri	Universitas Negeri Yogyakarta	0004046705	PAIDI	Pengembangan Model Inkuiri Berbasis NOS-Argumentasi (IB-NOSA) untuk Meningkatkan Kemampuan Literasi Sains dan Keterampilan Argumentasi Peserta Didik SMP	PPS-PDD

3586	Negeri	Universitas Negeri Yogyakarta	0004046705	PAIDI	PENGEMBANGAN MODEL MULTILITERASI ECOPELAGOGY “MAMAR” BERORIENTASI EKSPERIMENTAL LEARNING MODEL	PPS-PDD
3587	Negeri	Universitas Negeri Yogyakarta	0004046705	PAIDI	Pengembangan Model Pembelajaran ELISE Berbasis Isu Etnobotani untuk Meningkatkan Keterampilan Kolaborasi dan Keterampilan Berpikir Kritis Mahasiswa	PPS-PDD
3588	Negeri	Universitas Negeri Yogyakarta	0004046705	PAIDI	Pengembangan Model Praktikum Biologi menggunakan Hewan Berbasis Ethical Clearance untuk Meningkatkan Penguasaan Pengetahuan Prosedural dan Etika Biologi	PPS-PDD
3589	Negeri	Universitas Negeri Yogyakarta	0004046705	PAIDI	Pengembangan Online Flipped Classroom menggunakan model Problem-Based Learning berorientasi Socio Scientific Issue untuk meningkatkan Literasi Ilmiah dan Kesadaran Etika Biologi Mahasiswa Program Sarjana Pendidikan Biologi	PDKN
3590	Negeri	Universitas Negeri Yogyakarta	0002026904	PROF. DR. DADAN ROSANA, M.SI.	MODEL PEMBELAJARAN REDUKSI MISKONSEPSI BERBASIS KEMAMPUAN ENCODING DAN CONCEPT NETWORKING GURU FISIKA	PPS-PDD
3591	Negeri	Universitas Negeri Yogyakarta	0002026904	PROF. DR. DADAN ROSANA, M.SI.	PENGEMBANGAN MODEL ETNO-TPACK BERBANTUAN AUGMENTED REALITY UNTUK MENINGKATKAN LITERASI SAINS DAN KOMPETENSI PEDAGOGI GURU IPA SMP	PPS-PDD
3592	Negeri	Universitas Negeri Yogyakarta	0031126482	PUTU SUDIRA	Studi Fenomenologi tentang Makna dalam Pekerjaan Guru Profesional di Pendidikan Vokasional	PPS-PDD
3593	Negeri	Universitas Negeri Yogyakarta	0031126482	PUTU SUDIRA	Transformasi Kapasitas dan Kapabilitas Pengrajin Batik Kulonprogo di Era Industri 4.0	PPS-PDD
3594	Negeri	Universitas Negeri Yogyakarta	0022116804	SAEFUR ROCHMAT	Pengembangan Media Komik 360 derajat berbasis Virtual Reality tentang Sejarah Indonesia Masa Kemerdekaan untuk Penguatan Pemahaman Identitas Nasional pada Siswa SMA	PPS-PDD
3595	Negeri	Universitas Negeri Yogyakarta	0029056006	SAMSUL HADI	PENGEMBANGAN COMPUTERIZED ADAPTIVE TESTING (CAT) UNTUK PENILAIAN KEMAMPUAN BAKAT SKOLASTIK CALON SISWA SEKOLAH MENENGAH ATAS	PPS-PDD
3596	Negeri	Universitas Negeri Yogyakarta	0029056006	SAMSUL HADI	PENGEMBANGAN MODEL DIAGNOSIS KESULITAN BELAJAR MATEMATIKA BERBASIS BAYESIAN UNTUK COMPUTERIZED ADAPTIVE TEST	PPS-PDD
3597	Negeri	Universitas Negeri Yogyakarta	0008096106	SITI IRENE ASTUTI D	Pengembangan Platform Pembelajaran Digital Ecoliteracy ‘UNY Eco-DRR’ untuk Pendidikan Mitigasi Bencana	PTKN
3598	Negeri	Universitas Negeri Yogyakarta	0008096106	SITI IRENE ASTUTI D	Desain Differentiated Mathematics Instruction (DMI) Berbantuan Teknologi untuk meningkatkan Keterampilan Berpikir Komputasi matematis siswa	PPS-PDD

3599	Negeri	Universitas Negeri Yogyakarta	0012117902	SONI NOPEMBRI	Pengembangan Model Pembelajaran Atletik Berbasis Pemecahan Masalah dan Inklusi Untuk Meningkatkan Keterampilan Dasar, Kemampuan Berpikir Tingkat Tinggi dan Rasa Tanggung Jawab Siswa SMP	PPS-PDD
3600	Negeri	Universitas Negeri Yogyakarta	0026047203	SRI ANDAYANI	PENGEMBANGAN MEDIA PEMBELAJARAN MATEMATIKA KELAS VII BERBASIS GOOGLE SITES BERORIENTASI PADA PEMAHAMAN KONSEP DAN COMPUTATIONAL THINKING SISWA	PPS-PTM
3601	Negeri	Universitas Negeri Yogyakarta	0021085403	SUHARDI	Pengembangan Modul Menulis Nonsastra Menggunakan Pendekatan Genre untuk Siswa SMP Berbasis Pondok Pesantren	PPS-PTM
3602	Negeri	Universitas Negeri Yogyakarta	0014046901	SUKIRNO	Pengembangan Model Flipped Classroom dalam Pembelajaran Akuntansi Pengantar untuk Meningkatkan Critical Thinking Skills dan Learning Responsibility Mahasiswa	PPS-PDD
3603	Negeri	Universitas Negeri Yogyakarta	0011015802	SUMARYANTI	Pengembangan Gabungan Teknik Terapi Pijat Manual untuk Penyembuhan Cedera Tangan dan Lengan	PPS-PDD
3604	Negeri	Universitas Negeri Yogyakarta	0015036807	SUPAHAR	Pengembangan Instrumen E-Self Diagnostic Desktop Application (EDDA) Aspek Pemahaman Konsep dan Representasi Matematis pada Pembelajaran Fisika SMA	PPS-PTM
3605	Negeri	Universitas Negeri Yogyakarta	0015036807	SUPAHAR	Pengembangan Laboratorium Virtual Fisika Berbasis Kearifan Lokal (Boi-LVF) Berbantuan Komputer untuk Meningkatkan Keterampilan Proses Sains dan Multi Representasi Pada Materi Momentum dan Impuls Kelas X SMA di Maluku	PPS-PTM
3606	Negeri	Universitas Negeri Yogyakarta	0006036105	SURANTO	Konstruksi Model Kompetensi Calon Guru Ekonomi Era Revolusi Industri 4.0	PPS-PTM
3607	Negeri	Universitas Negeri Yogyakarta	0015096503	SUWARJO	Growth Mindset Para Pendiri Komunitas Peduli Kesehatan Mental	PPS-PTM
3608	Negeri	Universitas Negeri Yogyakarta	0015096503	SUWARJO	Pengembangan Media Film Pendek Untuk Pencegahan Pelecehan Seksual Pada Siswa SMA	PPS-PTM
3609	Negeri	Universitas Negeri Yogyakarta	0015096503	SUWARJO	Efektivitas Strategi Self Regulated Learning dan Latihan Mindfulness terhadap Prokrastinasi Akademik Siswa SMP Muhammadiyah 9 Yogyakarta	PPS-PTM
3610	Negeri	Universitas Negeri Yogyakarta	0008056607	SUYANTA	MODEL PROBLEM BASED LEARNING BERBASIS KECERDASAN NATURALIS UNTUK MENINGKATKAN LITERASI SAINS SISWA SEKOLAH DASAR	PPS-PDD
3611	Negeri	Universitas Negeri Yogyakarta	0021045306	TRI HARTITI RETNOWATI	BENTUK SIMBOLIS DAN MAKNA FILOSOFI RAGAM HIAS BATIK PAMILUTO DAN IMPLEMENTASINYA PADA PENGEMBANGAN MODUL PEMBELAJARAN SENI BUDAYA SMA	PPS-PTM
3612	Negeri	Universitas Negeri Yogyakarta	0021045306	TRI HARTITI RETNOWATI	Pengembangan Model Asesmen Literasi Awal untuk Anak Usia Dini berbasis Web	PPS-PDD

3613	Negeri	Universitas Negeri Yogyakarta	0029018001	WISPAR SUNU BRAMS DWANDARU	Elektroda Transparan Berbasis Multilayer Graphene yang Diproduksi dengan Metode Eksfoliasi Fase Cair	PDKN
3614	Negeri	Universitas Negeri Yogyakarta	0016075502	YUSTINUS SUKARMIN	MODEL ASESMEN PERMAINAN BOLA BASKET BERBASIS MULTIPLE INTELLIGENCE DI SEKOLAH MENENGAH ATAS	PPS-PDD
3615	Negeri	Universitas Negeri Yogyakarta	0015045505	ZUHDAN KUN PRASETYO	Pengembangan Virtual Laboratory Berbasis Model Discovery Learning Pada Perubahan Energi Untuk Meningkatkan Keterampilan Dasar Proses Sains dan Literasi Digital Pada Siswa Kelas IV SD N Mejing 2	PPS-PTM
3616	Negeri	Universitas Nusa Cendana	0016087505	MUHAMAD JAFRI	Desalinasi Air Laut Menggunakan Energi Surya Dengan Metode PCM (Phase Change Material) Absorber Arang	PDKN
3617	Negeri	Universitas Palangka Raya	0005068005	ELI KARLIANI	M-Learning Mahilung: Digitalisasi Media Pembelajaran Tatap Muka Terbatas Pada Sekolah Dasar di Daerah Aliran Sungai	PTKN
3618	Negeri	Universitas Palangka Raya	0403058502	LILIS ROSMAINAR	Pengembangan Material Sensor Selektif Limbah Ion Emas Berbasis Carbon Dots Asam Humat Terfungsionalisasi Asam Amino Sistein	PKPT
3619	Negeri	Universitas Palangka Raya	0028029401	PRI ARIADI CAHYA DINATA	Pengukuran Karakter Huma Betang untuk Pembelajaran Daring pada Siswa Sekolah Menengah di Kalimantan Tengah	PKPT
3620	Negeri	Universitas Palangka Raya	0015067110	WIJANARKA	INOVASI ARSITEKTUR KAYU PRAFABRIKASI : Studi Kehandalan Balok Kayu Profil I Dari Limbah Ketaman Berbagai Kayu Guna Mewujudkan Elemen Konstruksi Rumah Modular Bongkar Pasang	PTKN
3621	Negeri	Universitas Papua	0012086809	BUDI SANTOSO	PENGEMBANGAN TEKNOLOGI PAKAN SISTEM TOTAL MIXED RATION BERBASIS PELEPAH KELAPA SAWIT UNTUK MENINGKATKAN PRODUKTIVITAS DAN MENURUNKAN GAS METANA PADA TERNAK RUMINANSIA	PDKN
3622	Negeri	Universitas Papua	0011016403	RONI BAWOLE	Metabolit Sekunder dan Komunitas DNA Mikroba Pada Karang Lunak Sarcophyton sp. Sebagai Bioindikator Perairan	PPS-PDD
3623	Negeri	Universitas Pattimura	0008046008	JESAJA AJUB PATTIKAWA	EVALUASI SISTEM PENGELOLAAN DAN PEMANFAATAN SUMBERDAYA IKAN LAYANG, Decapterus spp. DENGAN ALAT TANGKAP PURSE SEINE DI PERAIRAN KEPULAUAN BANDA, MALUKU TENGAH	PPS-PTM
3624	Negeri	Universitas Pattimura	0004086303	JOHANNA AUDREY LEATEMIA	KEANEKARAGAMAN SERANGGA PADA LAHAN PERTANIAN DENGAN SISTEM "DUSUNG" (AGROFORESTRY) DI PULAU-PULAU DI MALUKU	PDKN
3625	Negeri	Universitas Pattimura	0028057204	NAFLI COMILO TIVEN	Kajian Bakso Daging Tersubstitusi Tuna (Thunnus sp) dan Krokot (Portulaca oleracea) Sebagai Pangan Fungsional	PDKN
3626	Negeri	Universitas Pattimura	0001066009	TRIJUNIANTO MONIHARAPON	Produksi Kecap Enzimatis Berkualitas Berbasis Cumi (Loligo sp) dan Limbah Tuna Loin (Thunnus albacares) pada Pesisir Pulau Seram Dengan Penanganan Bahan Baku Menggunakan Pengawet Alami Atung (Parinarium glaberimum Hassk)	PTKN

3627	Negeri	Universitas Pattimura	0008026407	WILMINTJIE MATAHERU	Pengembangan Pembelajaran Geometri Berbasis Realistic Mathematics Education (RME) Konteks Tarian Bambu Gila dengan menggunakan Software Geogebra Classroom	PPS-PTM
3628	Negeri	Universitas Pembangunan Nasional Veteran Jakarta	0003036214	TATI HANDAYANI	Strategi Pengembangan Digital Marketing Koperasi Syariah Berbasis Business Model Canvas	PDKN
3629	Negeri	Universitas Pembangunan Nasional Veteran Jawa Timur	0025028902	TRI LATHIF MARDI SURYANTO	Rancang Bangun Football Scout Performance Analyze Assistant (FORZA) Berbasis Human Activity Recognition Menggunakan Metode Location Tracking	PDKN
3630	Negeri	Universitas Pembangunan Nasional Veteran Yogyakarta	0023075912	CHRISTINA ROCHAYANTI	Model Struktur Organisasi UIIK FIS UNY untuk Menjaga Reputasi lembaga	PPS-PTM
3631	Negeri	Universitas Pembangunan Nasional Veteran Yogyakarta	0019126211	MOHAMAD IRHAS EFFENDI	Anteseden Kinerja UKM di Daerah Istimewa Yogyakarta	PPS-PTM
3632	Negeri	Universitas Pendidikan Ganesha	0002017603	GEDE INDRAWAN	Sinergi Komputasi Algoritma dan Basis Data dalam Penanganan Transliterasi Kata Latin Berimbuhan ke Aksara Bali sebagai Teknologi Pendukung Digitalisasi Salah Satu Kearifan Lokal di Indonesia	PPS-PTM
3633	Negeri	Universitas Pendidikan Ganesha	0014048103	I KADEK SUARTAMA	Membangun Keterampilan Knowledge Construction Mahasiswa melalui Model Context-Aware Ubiquitous Learning berbasis Case Methods dan Team-Based Projects pada Mata Kuliah Media Pembelajaran	PTKN
3634	Negeri	Universitas Pendidikan Ganesha	0001126007	I WAYAN RASNA	Nilai Pendidikan Karakter dan Kritik Sosial dalam Cerpen 'Sepasang Sepatu' Karya Sapardi Djoko Damono dan Relevansinya sebagai Materi Pendukung Literasi Budaya dan Kewargaan	PPS-PTM
3635	Negeri	Universitas Pendidikan Ganesha	0020107205	NI KADEK SINARWATI	SAKU (SISTEM ANALISIS KELAYAKAN USAHA) BUMDES BERBASIS ANDROID	PTKN
3636	Negeri	Universitas Pendidikan Ganesha	0029126502	NI NYOMAN PARWATI	PENGARUH MODEL PROJECT BASED BLENDED LEARNING DAN SELF EFFICACY TERHADAP PRESTASI BELAJAR KOGNITIF DAN PSIKOMOTOR PADA MATA KULIAH MASASE OLAHRAGA	PPS-PDD
3637	Negeri	Universitas Pendidikan Ganesha	0016078303	NI PUTU RAI YULIARTINI	Kopi Banyuwatis : Perlindungan dan Pengelolaan Kopi Lokal Sebagai Potensi Nasional Dengan Sistem Drip Irrigation Untuk Manfaat Ekonomi Pada Masyarakat Buleleng	PDKN
3638	Negeri	Universitas Pendidikan Ganesha	0008058701	NICE MAYLANI ASRIL	Model Penanganan Kecemasan terkait COVID-19 Bali Sujati (Bali Sehat dan Sejahtera Psikologis) melalui Self-healing dan Support Group berbasis Mobile App di Desa Tangguwisia, Kabupaten Buleleng	PDKN

3639	Negeri	Universitas Pendidikan Ganesha	0001126006	NYOMAN WIJANA	STUDI DESAIN, STRATEGI DAN ACTION PLAN PENGEMBANGAN WISATA HUTAN TAMAN GUMI BANTEN DI DESA WANAGIRI KECAMATAN SUKASADA KABUPATEN BULELENG BALI	PTKN
3640	Negeri	Universitas Pendidikan Ganesha	0009118701	P WAYAN ARTA SUYASA	PENGEMBANGAN MODEL EVALUASI AMALGAMASI BERBASIS MODIFIKASI WEIGHTED PRODUCT DENGAN MODEL PROVUS DAN ALKIN DITINJAU DARI KONSEP RWA BHINEDA DALAM MENUNJANG EVALUASI KEEFEKTIFAN PEMBELAJARAN SYNCHRONOUS-ASYNCHRONOUS	PTKN
3641	Negeri	Universitas Riau	0022086001	ALMASDI SYAHZA	Transformasi Ekonomi Berbasis Komoditas Unggulan Menuju Pembangunan Regional Berkelanjutan Di Provinsi Riau	PPS-PDD
3642	Negeri	Universitas Riau	0017126201	AMIR AWALUDDIN	Sol-gel Sintesis Komposit MnO-Fly Ash Teraktivasi sebagai Fotokatalis untuk Degradasi Zat Warna Metilen Biru	PPS-PTM
3643	Negeri	Universitas Riau	0017126201	AMIR AWALUDDIN	Komposit Nanomaterial Manganosite-Arang Sawit : Optimalisasi Kondisi dan Uji Kemampuan Komposit untuk Degradasi Zat Warna	PDKN
3644	Negeri	Universitas Riau	0027036401	CASKA	DETERMINAN TERHADAP SISTEM E-LEARNING BERBASIS CLOUD DALAM UPAYA DIGITALISASI PENDIDIKAN	PDKN
3645	Negeri	Universitas Riau	0003028403	DIAN IRIANI	Produksi Mikroalga Chlorella terhadap Inovasi Teknologi Produk Non Pangan dan Pangan Fungsional	PTKN
3646	Negeri	Universitas Riau	0016038205	EKA ARMAS PAILIS	Analisis Kebijakan Perdagangan Internasional Indonesia terhadap Kinerja Ekspor	PPS-PTM
3647	Negeri	Universitas Riau	0001106602	ELFIS SUANTO	PENGEMBANGAN LKPD ELEKTRONIK MATERI PERBANDINGAN BERBASIS MODEL PBL BERKONTEKS BUDAYA MELAYU UNTUK MENINGKATKAN KEMAMPUAN BERPIKIR KRITIS MATEMATIS PESERTA DIDIK KELAS VII SMP	PPS-PTM
3648	Negeri	Universitas Riau	0023097102	ERMAN TAER	Potensi Limbah Kulit Singkong sebagai Sumber Daya Elektroda Karbon Berpori untuk Meningkatkan Energi Tinggi Superkapasitor	PPS-PTM
3649	Negeri	Universitas Riau	0015057002	FAKHRUDDIN Z	Efektivitas Model Pembelajaran Argument-Driven Inquiry (ADI) Berbantuan PhET Untuk Meningkatkan Kemampuan Argumentasi dan Kognitif Siswa	PPS-PTM
3650	Negeri	Universitas Riau	0002086301	FELIATRA	Strategi pengelolaan ekosistem mangrove berkelanjutan berbasis sitem sosial-ekologi	PPS-PDD
3651	Negeri	Universitas Riau	0002086301	FELIATRA	Desain Pengembangan Ekonomi Rumah Tangga Nelayan yang Berkelanjutan dan Berbasis Keunggulan Lokal di Kabupaten Rokan Hilir	PPS-PDD
3652	Negeri	Universitas Riau	0020047501	FITMAWATI	Studi Keberlanjutan Tiga Jenis Mangga Liar Terseleksi sebagai Agen Antioksidan dalam Pengembangan Obat Antidegeneratif	PDKN
3653	Negeri	Universitas Riau	0001115702	HAPSOH	Teknologi Mikrob Plant Growth Promoting Rhizobacteria (PGPR) pada Lahan Mineral Masam Mendukung Pertanian Berkelanjutan	PTKN

3654	Negeri	Universitas Riau	0012036202	HENNI SYAWAL	PROFIL HEMATOLOGIS, FISILOGIS, DAN HISTOPATOLOGI IKAN MAS ( <i>Cyprinus carpio</i> ) PADA MEDIA BERSALINITAS	PPS-PTM
3655	Negeri	Universitas Riau	0011106204	HILWAN YUDA TERUNA	Kajian Metabolit Sekunder dari Kulit Batang Medang Lendir ( <i>Litsea glutinosa</i> ) sebagai Antibakteri dan Antijamur	PPS-PTM
3656	Negeri	Universitas Riau	0011106204	HILWAN YUDA TERUNA	Potensi Antibakteri dan Antijamur dari Metabolit Sekunder Ranting Benalu Kopi ( <i>Loranthus ferrugineus</i> )	PPS-PTM
3657	Negeri	Universitas Riau	0004056011	IRWAN EFFENDI	Model Pengembangan Ekonomi Masyarakat Pesisir Berbasis Ekonomi Syariah Di Kabupaten Indragiri Hilir	PPS-PDD
3658	Negeri	Universitas Riau	0004056011	IRWAN EFFENDI	STRATEGI PENGEMBANGAN BUDIDAYA KERANG DARAH ( <i>Anadara granosa</i> ) DI KABUPATEN BATUBARA	PPS-PDD
3659	Negeri	Universitas Riau	0025036901	IWANTONO	PENGARUH DOPING TITANIUM (Ti) DAN PELAPISAN PERAK (Ag) TERHADAP SIFAT FISIS ZnO DAN EFISIENSI DYE SENSITIZED SOLAR CELLS (DSSC)	PPS-PTM
3660	Negeri	Universitas Riau	0025036901	IWANTONO	PENINGKATAN PERFORMANSI DYE SENSITIZED SOLAR CELLS (DSSC) DENGAN MATERIAL AKTIF NANOKOMPOSIT ZnO-TiO <sub>2</sub> DAN PENAMBAHAN MATERIAL PENGHAMBUR SiO <sub>2</sub>	PPS-PTM
3661	Negeri	Universitas Riau	0004096902	LAZUARDI	Pengembangan Media Eksperimen Tumbukan Dengan Konsep Straightline Kombinasi Sensor Optik Dan Getaran	PPS-PTM
3662	Negeri	Universitas Riau	0017076003	NETTI ARYANI	OPTIMALISASI PENGGUNAAN ASAM LEMAK TIPE EPA DAN DHA PADA PAKAN IKAN BAUNG ( <i>Hemibagrus nemurus</i> Bagridae C.V) UNTUK MEMPERKUAT KETANGGUHAN PANGAN DITENGAH WABAH PENYAKIT BARU CORONAVIRUS DISEASE (COVID-19)	PDKN
3663	Negeri	Universitas Riau	0001097002	RAKHMAWATI FARMA	ELEKTRODA KARBON BERBASIS SERAT BUAH BINTARO DENGAN PENAMBAHAN KARBON NANOMATERIAL UNTUK KINERJA SUPERKAPASITOR	PPS-PTM
3664	Negeri	Universitas Riau	0023077302	RENI SURYANITA	Studi Eksperimental Perilaku Dinamik Struktur Jembatan Pelengkung Baja akibat Pembebanan Gempa Intensitas Rendah	PPS-PTM
3665	Negeri	Universitas Riau	0005037002	ROZA ELVYRA	Kajian DNA Barcode Ikan Genus <i>Ceratoglanis</i> dan <i>Mystus</i> dari Sungai Rawa Banjiran Provinsi Riau	PDKN
3666	Negeri	Universitas Riau	0016117901	RUDI HENDRA SY.	KAJIAN SENYAWA BIOAKTIF ANTI-HIPERGLIKEMIA BESERTA STUDI IN SILICO DARI TUMBUHAN <i>STENOCHLAENA PALUSTRIS</i>	PDKN
3667	Negeri	Universitas Riau	0011066208	SARYONO	OPTIMASI FERMENTASI KOKULTUR <i>ASPERGILLUS FUMIGATUS</i> CC269 DAN <i>BACILLUS PARAMYCOIDES</i> CC218 TERMOFILIK GALUR LOKAL UNTUK PRODUKSI SENYAWA ANTIMIKROBA SERTA IDENTIFIKASI SENYAWA ANTIMIKROBA DENGAN PENDEKATAN METABOLOMIK	PPS-PDD



3668	Negeri	Universitas Riau	0011066208	SARYONO	ISOLASI DAN UJI POTENSI BAKTERI ASAM LAKTAT (BAL) SEBAGAI AGEN PROBIOTIK DARI MAKANAN TRADISIONAL KABUPATEN KUANTAN SINGINGI, PROVINSI RIAU	PDKN
3669	Negeri	Universitas Riau	0016037102	TETTY MARTA LINDA	Eksplorasi dan Uji Potensi Bakteri Endofit Paku Laut ( <i>Acrostichum aureum</i> L.) dari Kawasan Wetlands Riau Sebagai Kandidat Antidiabetes	PDKN
3670	Negeri	Universitas Riau	0020016602	USMAN	EVALUASI SIFAT-SIFAT PROBIOTIK DAN EFEK TERAPEUTIK DARI <i>Lactobacillus fermentum</i> InaCC B1295 TERENKAPSULASI CELLULOSE MICROFIBER SECARA IN VITRO, IN VIVO DAN EX VIVO	PDKN
3671	Negeri	Universitas Riau	0021016503	YANUAR	Green Sintesis Nanopartikel ZnO Bioreduktor Daun Ketapanh sebagai Fotokatalis untuk Degradasi Air Limbah	PDKN
3672	Negeri	Universitas Riau	0014066302	YENITA ROZA	Rancangan Modul Ajar Matematika Fase D Kelas VII SMP Konten Analisa Data dan Peluang Untuk memfasilitasi Elemen Kecakapan Komunikasi dan Representasi Matematis Dalam Menyiapkan Implementasi Kurikulum Paradigma Baru	PPS-PTM
3673	Negeri	Universitas Riau	0020077204	YESI MUTIA BASRI	PENGUATAN EKONOMI MASYARAKAT MELALUI PENINGKATAN KINERJA BUMDes PADA WILAYAH WETLAND DI PROVINSI RIAU	PDKN
3674	Negeri	Universitas Riau	0004117504	YUSNITA RAHAYU	Perancangan alat pendeteksi gula darah noninvasif berbasis biosensor fleksibel antena	PDKN
3675	Negeri	Universitas Sam Ratulangi	0029048303	ANTONIUS PETRUS RUMENGAN	PENGUATAN TATA KELOLA EKOWISATA MANGROVE BERBASIS KOLABORATIF DALAM UPAYA BERKELANJUTAN DI KABUPATEN MINAHASA TENGGARA, PROVINSI SULAWESI UTARA	PTKN
3676	Negeri	Universitas Sam Ratulangi	0029076802	FETI FATIMAH	EKSPLORASI DAN OPTIMASI PENGOLAHAN ULAT SAGU SEBAGAI MINYAK PANGAN DAN APLIKASINYA SEBAGAI MINYAK GORENG DAN TABLE OIL	PTKN
3677	Negeri	Universitas Sam Ratulangi	0009016107	GRACE SANGER	Ekstraksi Dan Enkapsulasi Pigmen Rumput Laut Sebagai Pewarna Alami Sumber Antioksidan Untuk Olahan Makanan Dan Minuman	PTKN
3678	Negeri	Universitas Sam Ratulangi	0022106902	HANNY FRANS SANGIAN	PEMBUATAN BAHAN BAKAR CAMPURAN ETANOL-BUTANOL-BENSIN (RONs 90)-AIR DALAM EMULSI STABIL PADA SUHU 0-30 oC	PTKN
3679	Negeri	Universitas Sam Ratulangi	0016086207	LAURENTIUS J M RUMOKOY	Akuisisi Antigen Toraksial <i>Musca domestica</i> dengan Kombinasi Curcumin Sebagai Immuno Enhancer Sintesis Immunoglobulin-G Pada Proses Angiogenesis Experimental Menggunakan BALB/c Neonatus	PDKN
3680	Negeri	Universitas Sam Ratulangi	0024036205	RICHARD EMMILY MARK F OSAK	Peningkatan nilai tambah usahatani Sistem Integrasi Sapi dan Kelapa (SISKA) melalui penerapan sistem Hijauan Makanan Ternak Tiga Strata (HMT-TS)	PDKN

3681	Negeri	Universitas Sam Ratulangi	0022087104	WINDY MARIANE VIRENIA WARIKI	Studi Seroepidemiologis SARS-CoV-2 dan Faktor Risiko COVID-19 di Kota Tomohon dan Kabupaten Kepulauan Sitaro, Provinsi Sulawesi Utara	PDKN
3682	Negeri	Universitas Samudra	0009048902	DINI RAMADHANI	PENGEMBANGAN BUKU CERITA ELEKTRONIK BERBASIS BUDAYA DALAM MENINGKATKAN NILAI PROFIL PELAJAR PANCASILA SISWA SEKOLAH DASAR	PKPT
3683	Negeri	Universitas Samudra	0117127803	MUHAMMAD AMIN	Pengembangan Sistem Tenaga Surya Terkonsentrasi yang Terintegrasi Material Berubah Fasa Untuk Aplikasi Desalinasi	PDKN
3684	Negeri	Universitas Samudra	0011068405	PUJI WAHYUNINGSIH	Optimasi Aktivator Montmorillonit untuk Proses Purifikasi Garam Rakyat di Sentra Produksi Garam Kabupaten Aceh Timur	PDKN
3685	Negeri	Universitas Samudra	0006098801	RONALD FRANSYAIGU	DESAIN LAYANAN BIMBINGAN KONSELING DI SEKOLAH DASAR DALAM MENGOPTIMALKAN PENDIDIKAN KARAKTER PADA ERA TEKNOLOGI DIGITAL	PKPT
3686	Negeri	Universitas Samudra	0022038303	VIVI MARDINA	UJI EFISIENSI SEDIAAN GREEN SYNTHESIS NANOHERBAL SPHAGNETICOLA TRILOBATA SEBAGAI KANDIDAT ANTIKANKER PAYUDARA	PDKN
3687	Negeri	Universitas Samudra	0015128802	ZIDNI ILMAN NAVIA	KAJIAN DIVERSITAS DAN POTENSI <i>Baccaurea</i> INDIGENUS HUTAN TROPIS ACEH UNTUK PEMANFAATANNYA SECARA BERKELANJUTAN DALAM Mendukung KEMANDIRIAN DAN KETAHANAN PANGAN NASIONAL	PDKN
3688	Negeri	Universitas Sembilanbelas November Kolaka	0012088502	AGUSRIYADIN	Pembuatan Komposit Hidroksiapatit-Magnesium Oksida (HA-MgO) dengan Metode Hidrotermal secara In-Situ	PDP
3689	Negeri	Universitas Sembilanbelas November Kolaka	0925128802	AL TAFAKUR LA ODE	Penurunan Tingkat Kecelakaan Lalu Lintas Melalui Analisis Black Spot di Ruas Jalan Kolaka-Watubangga	PDP
3690	Negeri	Universitas Sembilanbelas November Kolaka	0416089203	ALFIAH ALIF	Studi Pemanfaatan Limbah Berbasis Sumber Daya Lokal sebagai Substrat dalam Produksi Listrik Pada Sistem MFC serta Pengaruhnya Terhadap Kualitas Limbah	PDP
3691	Negeri	Universitas Sembilanbelas November Kolaka	0019118504	ANDRY STEPAHNIE TITING	PERAN GENDER TERHADAP ENTREPRENEUR BEHAVIOR DAN KEMUDAHAN AKSES PERMODALAN DALAM UPAYA MENDORONG KINERJA UMKM KABUPATEN MUNA	PDP
3692	Negeri	Universitas Sembilanbelas November Kolaka	0010028804	ARBAIN	MENGUATKAN RESILIENSI MATEMATIS DAN LITERASI NUMERASI SISWA SEKOLAH DASAR MELALUI INOVASI PEMBELAJARAN KONTEKSTUAL DAN KONSTRUKTIF	PDP
3693	Negeri	Universitas Sembilanbelas November Kolaka	0029128908	ARIF PRASETYA	Pendugaan Thermal Front dan Upwelling Sebagai Indikator Daerah Penangkapan Ikan Cakalang ( <i>Katsuwonus Pelamis</i> ) di Laut Banda	PDP

3694	Negeri	Universitas Sembilanbelas November Kolaka	0008058804	ARMAN PARIAKAN	KARAKTERISTIK DAN KESESUAIAN LAHAN TAMBAK UDANG VANAME ( <i>Litopenaeus vannamei</i> ) DI KABUPATEN KOLAKA	PDP
3695	Negeri	Universitas Sembilanbelas November Kolaka	0019099303	AYU RAHAYU	PENGEMBANGAN INTERACTIVE E-WORKBOOK BERBASIS PLTL (PEER-LED TEAM LEARNING) TERHADAP KETERAMPILAN KOLABORASI DAN KETERAMPILAN BERPIKIR KRITIS MAHASISWA KIMIA	PDP
3696	Negeri	Universitas Sembilanbelas November Kolaka	0024029302	AZHAR ARAS MUBARAK	Analisa Desain dan Kebutuhan Material Pembuatan Kapal Nelayan Berbahan Fiberglass pada Kelompok Nelayan Pesisir Kabupaten Buton Selatan	PDP
3697	Negeri	Universitas Sembilanbelas November Kolaka	0030078604	BAGUS EKO PRASETYO	Implementasi Model Konstitutif Tanah Hardening Soil Pada Kasus Kelongsoran Lereng Kali Kil	PDP
3698	Negeri	Universitas Sembilanbelas November Kolaka	0028108502	CARLA WULANDARI SABANDAR	KAJIAN PROFIL SENYAWA KIMIA, ANTIOKSIDAN, DAN ANTIMIKROBA BUAH KONDURU ( <i>BENINCASA HISPIDA</i> (THUNB.) COGN.) ASAL KOLAKA, SULAWESI TENGGARA	PDP
3699	Negeri	Universitas Sembilanbelas November Kolaka	0021049004	EKO HARIYADI	PENGARUH ICE BREAKING DAN VIDEO MAKING DALAM MODEL PEMBELAJARAN NON KLASIKAL TERHADAP KEMAMPUAN KOLABORASI DAN LITERASI MAHASISWA	PDP
3700	Negeri	Universitas Sembilanbelas November Kolaka	0930128304	ERNAWATI	Analisis Keterampilan Berpikir Kritis dan Kemandirian Belajar Mahasiswa melalui Model Flipped Classroom Berbasis Blended Learning di Masa New Normal	PDP
3701	Negeri	Universitas Sembilanbelas November Kolaka	0025048804	HARIADI SYAM	Pengembangan E-Learning Berbasis Moodle untuk mendukung Proses Digitalisasi Sekolah Penggerak di Kabupaten Kolaka Utara: Studi Kasus di SMP Negeri 4 Kolaka Utara	PDP
3702	Negeri	Universitas Sembilanbelas November Kolaka	0023048802	HASBIADI	Strategi Pemasaran Cabai Rawit ( <i>Capsicum Frutescens</i> L) Berbasis Analisis Potensi Pasar Sebagai Upaya Penguatan Ekonomi Pada Masa Pandemic Covid-19 di Kabupaten Kolaka	PDP
3703	Negeri	Universitas Sembilanbelas November Kolaka	0030078505	HENDRIK	Strategi Peningkatan UMKM Kreatif di Wilayah terdampak Aktivitas Penambangan Nikel melalui Pemanfaatan CSR Perusahaan Pertambangan di Kecamatan Pomalaa	PDP
3704	Negeri	Universitas Sembilanbelas November Kolaka	0926029001	HUSNAENI	DINAMIKA POTENSI DAYA DUKUNG LAHAN SAWAH SEBAGAI SUMBER BAHAN PAKAN RUMINANSIA DALAM RANGKA INTEGRASI PADI-SAPI DI KABUPATEN KOLAKA :SUATU PENERAPAN DYNAMIC MODELLING SYSTEM	PDP
3705	Negeri	Universitas Sembilanbelas November Kolaka	0001068908	ILHAM ANTARIKSA TASABARAMO	ESTIMASI STOK KARBON EKOSISTEM PADANG LAMUN DI PERAIRAN KECAMATAN TANGGETADA, KABUPATEN KOLAKA	PDP

3706	Negeri	Universitas Sembilanbelas November Kolaka	0016038604	INDAR ISMAIL JAMALUDDIN	Manajemen Penyediaan Oksigen Selama Pandemi Covid-19 di Rumah Sakit Umum Daerah Kota Kendari	PDP
3707	Negeri	Universitas Sembilanbelas November Kolaka	0026119003	JAYANTI YUSMAH SARI	Pengenalan Pembuluh Darah pada Telapak Tangan Menggunakan Wavelet dan Local Line Binary Patterns sebagai Biometrika Nirsentuh di Masa Pandemi Covid-19	PDP
3708	Negeri	Universitas Sembilanbelas November Kolaka	0025068807	JUNIATY ARRUANBULAWAN	EFEKTIFITAS BERBAGAI TANAMAN REFUGIA UNTUK MENEKAN POPULASI HAMA KUTU KEBUL (Bemisia tabaci) DALAM UPAYA PENINGKATAN PRODUKSI KEDELAI	PDP
3709	Negeri	Universitas Sembilanbelas November Kolaka	0029019302	LA ODE ABDUL FAJAR HASIDU	Potensi Simpanan Karbon Biru Ekosistem Mangrove Terdegradasi di Pesisir Kabupaten Kolaka Serta Peranannya dalam Upaya Mengurangi Emisi Karbon	PDP
3710	Negeri	Universitas Sembilanbelas November Kolaka	0022038804	MARETIK	Etnobotani Tumbuhan Obat Pada Masyarakat Rumpun Wasilomata Kecamatan Mawasangka Kabupaten Buton Tengah	PDP
3711	Negeri	Universitas Sembilanbelas November Kolaka	0005039207	MASITAH	Analisis Daya Saing Komoditas Ekspor Unggulan Kakao Sulawesi Tenggara di Pasar Internasional	PDP
3712	Negeri	Universitas Sembilanbelas November Kolaka	0007078704	MUH. OBI KASMIN	Identifikasi Komoditas Basis Subsektor Hortikultura Dalam Perspektif Pertanian Berkelanjutan di Kabupaten Kolaka	PDP
3713	Negeri	Universitas Sembilanbelas November Kolaka	0012049210	MUHAMAD JALIL BAARI	Analisis Kinerja Oligosuksinimida Sebagai Inhibitor Terak CaCO <sub>3</sub> dan CaSO <sub>4</sub>	PDP
3714	Negeri	Universitas Sembilanbelas November Kolaka	0911128702	MUHAMMAD BUTTOMI MASGODE	Penggunaan Limbah Sabut Kelapa Sebagai Bahan Perkuatan Alami Pada Beton Mutu Normal	PDP
3715	Negeri	Universitas Sembilanbelas November Kolaka	0020119206	MUHAMMAD SYAIFUL	Transformasi Koperasi Mahasiswa Menuju Koperasi Modern Untuk Meningkatkan Partisipasi Anggota (Studi pada Koperasi Mahasiswa Pendidikan Ekonomi Kota Kendari)	PDP
3716	Negeri	Universitas Sembilanbelas November Kolaka	0012019103	MUTMAINNAH MUCHTAR	Implementasi Metode Thresholding dalam Sistem Analisis Persentase Tutupan Kanopi Mangrove Berbasis Pengolahan Citra Digital	PDP
3717	Negeri	Universitas Sembilanbelas November Kolaka	0015028707	NEKS TRIANI	Pengaruh Dukungan Pasangan dan Sikap Mental Terhadap Recovery Perekonomian Pedagang Ikan Asin di Pasar Lamekongga Kolaka Pasca PPKM COVID-19	PDP

3718	Negeri	Universitas Sembilanbelas November Kolaka	0031108602	NETTY HUZNIATI ANDAS	PENGEMBANGAN SOAL TEST BERBASIS QUIZZZ SEBAGAI ALAT EVALUASI PEMBELAJARAN DARING PADA MATAKULIAH INTERMEDIATE LISTENING	PDP
3719	Negeri	Universitas Sembilanbelas November Kolaka	0902058202	NIAR ASTAGINY	MODEL BLENDED LEARNING PADA KONDISI SUMBER DAYA TERBATAS DI SULAWESI TENGGARA	PDP
3720	Negeri	Universitas Sembilanbelas November Kolaka	0019088805	NIMRAH RAHMAYANTI YUSUF. A	PENGARUH INOVASI DAN KINERJA DINAS PERPUSTAKAAN KOTA MAKASSAR TERHADAP PENINGKATAN MINAT BACA MASYARAKAT	PDP
3721	Negeri	Universitas Sembilanbelas November Kolaka	0925067802	NOORHASANAH Z	Implementasi Zachman Framework dalam Perancangan Blueprint Kampung Pintar Desa Nelayan Kecamatan Maginti Kabupaten Muna Barat	PDP
3722	Negeri	Universitas Sembilanbelas November Kolaka	0003059001	NURFITRIA NINGSI	Evaluasi layanan E-tukin Menggunakan Framework COBIT 5 (Studi Kasus Badan Kepegawaian Daerah Kabupaten Bombana)	PDP
3723	Negeri	Universitas Sembilanbelas November Kolaka	0012029101	PHRADIANSAH	Peranan Pemerintah Daerah dalam Penguatan Kreativitas inovasi Enterpreneur pada Ekonomi Kreatif Sub sektor Kuliner Kota Kendari	PDP
3724	Negeri	Universitas Sembilanbelas November Kolaka	0026079003	RAHMAT KARIM	Optimasi Solusi Numerik Sistem Persamaan Diophantine Menggunakan Modifikasi Dari Flower Pollination Algorithm Dengan Teknik Clustering	PDP
3725	Negeri	Universitas Sembilanbelas November Kolaka	0010068010	RAIS ABIN	Penggunaan Autonomous Learning Model Berbantu Aplikasi Duolingo Untuk Meningkatkan Penguasaan Kosakata Siswa Kelas VIII SMPN 3 Buton Tengah	PDP
3726	Negeri	Universitas Sembilanbelas November Kolaka	0012028604	RAY SURYADI	PENGEMBANGAN MEDIA PEMBELAJARAN BERBASIS AUGMENTED REALITY PADA MATA KULIAH ENGLISH FOR SPECIFIC PURPOSE (ESP) UNTUK MAHASISWA PROGRAM STUDI PENDIDIKAN JASMANI	PDP
3727	Negeri	Universitas Sembilanbelas November Kolaka	0005079103	RISKA	KELIMPAHAN MIKROPLASTIK PADA SEDIMEN EKOSISTEM TERUMBU KARANG DI PULAU BOKORI, SULAWESI TENGGARA	PDP
3728	Negeri	Universitas Sembilanbelas November Kolaka	0027069004	ROHIMA NUR AZIZA AL HAKIM	Penggunaan Aplikasi “English Pronunciation by KEPHAM” Sebagai Alat Bantu Peningkatan Kemampuan Pengucapan Bahasa Inggris Siswa Yang Dipengaruhi Oleh Dialek Kadatua	PDP
3729	Negeri	Universitas Sembilanbelas November Kolaka	0006127209	RUSLIN HADANU	Pengembangan dan Sainifikasi Bentuk Sediaan Herbal Cair Terstandar Bio Coil Plus Kombinasi Tumbuhan Obat Berbasis Etnofarmasi Suku Tolaki-Mekongga dan Buton Menuju Home Industriy	PDKN

3730	Negeri	Universitas Sembilanbelas November Kolaka	0006079007	SARTIKA G. P	Potensi Daun Kakao ( <i>Theobroma cacao</i> L.) Sebagai Sumber Antibakteri Penyebab Jerawat <i>Cutibacterium acnes</i> dan <i>Staphylococcus epidermidis</i> dalam Penerapan Green Economy	PDP
3731	Negeri	Universitas Sembilanbelas November Kolaka	0026039005	SUDARNICE	PENINGKATAN KINERJA UMKM DI KABUPATEN BUTON SELATAN MELALUI PERAN MEDIASI ENTREPRENEUR COMPETENCY DAN BEHAVIORAL FINANCE TERHADAP HUBUNGAN KEUANGAN BANK DAN PEMERINTAH	PDP
3732	Negeri	Universitas Sembilanbelas November Kolaka	0907039301	SUHARSONO BANTUN	Pengembangan Aplikasi Pencarian Rumah Kos Dengan Metode Scrum Dalam Rangka Digitalisasi UMKM Di Desa Popalia	PDP
3733	Negeri	Universitas Sembilanbelas November Kolaka	0004058903	SUNYANTI	SISTEM PELAYANAN ADMINISTRASI DAN KONTROL PERKEMBANGAN PENDUDUK PADA DESA BONE MARAMBE	PDP
3734	Negeri	Universitas Sembilanbelas November Kolaka	0928037701	SUPARMAN	ANALISIS BROILER PERFORMANCE INDEX DAN IMPORTANT PERFORMANCE ANALYSIS PADA KINERJA KEMITRAAN AYAM RAS PEDAGING KABUPATEN KOLAKA	PDP
3735	Negeri	Universitas Sembilanbelas November Kolaka	0017028802	SURYA NINGSIH	Rancang bangun sistem pengukuran kadar alkohol dan suhu berbasis mikrokontroler arduino uno dalam pembuatan etanol dari tepung sagu	PDP
3736	Negeri	Universitas Sembilanbelas November Kolaka	0010089207	WIDYAWATI	KAPASITAS ADAPTIF PEMERINTAH DESA DALAM MEWUJUDKAN PEMBANGUNAN DESA BERKELANJUTAN	PDP
3737	Negeri	Universitas Sembilanbelas November Kolaka	0012028806	YANTI	ETNOBOTANI TUMBUHAN BERKHASIAT OBAT DI DESA GUMANANO KECAMATAN MAWASANGKA KABUPATEN BUTON TENGAH	PDP
3738	Negeri	Universitas Sembilanbelas November Kolaka	0003089004	YUWANDA PURNAMASARI PASRUN	Optimasi Sistem Tunjangan Kinerja Pegawai Menggunakan Web Service pada Badan Kepegawaian dan Pengembangan Sumber Daya Manusia Kabupaten Bombana	PDP
3739	Negeri	Universitas Sembilanbelas November Kolaka	0016079202	YUYUN ANGGRAINI	ANALISIS PUSAT PERTUMBUHAN EKONOMI KOTA KENDARI SERTA INTERAKSI DAN JANGKAUANNYA TERHADAP WILAYAH BELAKANGNYA (HINTERLAND)	PDP
3740	Negeri	Universitas Siliwangi	0021128703	ALAM RAHMATULLOH	Sistem Cerdas Identifikasi Fragmen Simplisia Daun Kering dan Nama Tanaman Obat dengan Pendekatan Image Processing	PDKN
3741	Negeri	Universitas Siliwangi	0019038901	EGI NURYADIN	Potensi Pengembangan Usaha Tani Purwoceng ( <i>Pimpinella pruatjan</i> Molck.) secara In Vitro untuk Meningkatkan Perekonomian Masyarakat di Kawasan Dieng Kabupaten Wonosobo	PKPT

3742	Negeri	Universitas Siliwangi	0002109004	OCTAVIANA HELBAWANTI	Pengembangan Gembili ( <i>Dioscorea Sp.</i> ) Komoditas Adaptif Perubahan Iklim dalam Meningkatkan Ketahanan Pangan dan Pemulihan Ekonomi Rumah Tangga Petani Terdampak Pandemi Covid-19	PKPT
3743	Negeri	Universitas Siliwangi	0027059001	VITA MEYLANI	Investigasi <i>Cinnamomum zeylanicum</i> sebagai Antifungal Alami Candidiasis Oral Pasien COVID-19	PKPT
3744	Negeri	Universitas Singaperbangsa Karawang	0009088801	DESSY AGUSTINA SARI	Kajian Efektivitas Pengembangan Teknologi Terapan Evaporator-Crystalizer untuk Optimalisasi Kondisi Operasi dan Kapasitas Kerja Tahap 1 Peralatan Produksi Bubuk Jahe Merah	PTKN
3745	Negeri	Universitas Sriwijaya	0012087401	ALDES LESBANI	Modifikasi Material Magnetik dari Hydrochar Kulit Buah-buahan sebagai Adsorben Selektif Polutan Organik	PPS-PDD
3746	Negeri	Universitas Sriwijaya	0012087401	ALDES LESBANI	Preparasi Material Komposit Berbasis Hidroksi Lapis Ganda Untuk Aplikasi Adsorben Limbah dan Katalis Konversi Bahan	PS-PMDSU
3747	Negeri	Universitas Sriwijaya	0012087401	ALDES LESBANI	Interkalasi Hidroksi Lapis Ganda M <sub>2</sub> +/Al (Mg, Ni, Zn) dengan Senyawa Polioksometalat Sebagai Katalis Fotodegradasi Zat Warna Kationik	PPS-PDD
3748	Negeri	Universitas Sriwijaya	0001057901	ANDRIES LIONARDO	Apa yang Mendorong Kepercayaan dan Praktik Evidence-based Policy (EBP) ? Suatu Studi di Provinsi Sumatera Selatan	PDKN
3749	Negeri	Universitas Sriwijaya	0028106211	ANIS SAGAF	Behaviour of Beam-to-Column of CFS Section as Composite Connection with Light-weight Concrete Slab	PS-PMDSU
3750	Negeri	Universitas Sriwijaya	0020057602	ASEP INDRA MUNAWAR ALI	Validasi ketahanan kambing pada suhu ekstrim, kualitas air minum yang rendah serta parasit di lahan terintegrasi perkebunan suboptimal dataran rendah	PDKN
3751	Negeri	Universitas Sriwijaya	0015066002	BENYAMIN LAKITAN	Antisipasi cuaca ekstrim dan pertimbangan kondisi lahan suboptimal dalam pengembangan sistem budidaya tanaman <i>Alternanthera sissoo</i>	PS-PMDSU
3752	Negeri	Universitas Sriwijaya	0011027503	BHAKTI YUDHO SUPRAPTO	Desain Autonomous Electric Vehicle Berbasis Sensor Fusion Menggunakan Algoritma Hybrid Deep Learning dan SLAM	PDKN
3753	Negeri	Universitas Sriwijaya	0025057802	BUDI MULYONO	Desain Aplikasi Pembelajaran Matematika Berbasis Dynamic Geometry Software pada Materi Transformasi dengan Konteks Kearifan Lokal Palembang	PPS-PTM
3754	Negeri	Universitas Sriwijaya	0009085802	DANIEL SAPUTRA	Analisis Sistem Teknologi Pengemasan Pangan Dalam Rangka Meningkatkan Masa Simpan Pempek	PS-PMDSU
3755	Negeri	Universitas Sriwijaya	0015065809	DARMAWI	PEMBUATAN LENGAN ELEKTRONIK PADA VESA-2 MENUJU KESIAPAN MEMASUKI PASAR	PTKN
3756	Negeri	Universitas Sriwijaya	0028086503	DARMAWIJOYO	Desain Pembelajaran Matematika: Pembelajaran Perkalian pada Pecahan Menggunakan Teknologi Tepat Guna Built-in Definition Fraction Board	PPS-PTM
3757	Negeri	Universitas Sriwijaya	0005069301	DENDY ADANTA	Modifikasi Upper Sudu Turbin Crossflow skala Piko untuk Peningkatan Performa dan Optimasi Model Turbulen k-epsilon	PTKN
3758	Negeri	Universitas Sriwijaya	0003047905	DERIS STIAWAN	Sistem Deteksi Serangan Siber pada Jaringan SCADA IEC 60870-5-104 dengan pendekatan Machine Learning	PPS-PDD

3759	Negeri	Universitas Sriwijaya	0030066002	DINAR DWI ANUGERAH PUTRANTO	ADAPTASI MITIGASI DAMPAK PERUBAHAN IKLIM PADA SUMBERDAYA AIR	PPS-PDD
3760	Negeri	Universitas Sriwijaya	0029098002	ELY SUSANTI	DESAIN DIGITAL WORKSHEET BERBASIS CREATIVE PROBLEM SOLVING (CPS) UNTUK MENINGKATKAN KEMAMPUAN BERPIKIR MATEMATIS	PPS-PTM
3761	Negeri	Universitas Sriwijaya	0013096707	ERMATITA	Model Content Management System Untuk Pengetahuan Kain Tenun Tradisional Berbasis Kecerdasan Artifisial	PPS-PDD
3762	Negeri	Universitas Sriwijaya	0013096707	ERMATITA	PENGEMBANGAN MODEL MUSEUM VIRTUAL BERBASIS PEMBELAJARAN MESIN UNTUK OPTIMALISASI WISATA EDUKASI DI MASA PANDEMI COVID-19	PPS-PDD
3763	Negeri	Universitas Sriwijaya	0029017101	ERWIN	Sistem Pendeteksi Lokasi Sebaran Penyakit Menular berdasarkan Informasi Korpus Berbahasa Indonesia dengan Pendekatan Machine Learning	PPS-PDD
3764	Negeri	Universitas Sriwijaya	0026127303	HAMZAH HASYIM	Analisis Determinan dan Eliminasi Malaria di Wilayah Endemik Sumatera Selatan	PDKN
3765	Negeri	Universitas Sriwijaya	0021047403	HERPANDI	Karakterisasi tepung buah nipah ( <i>Nypa fruticans</i> Wurmb) sebagai bahan baku pangan fungsional	PDKN
3766	Negeri	Universitas Sriwijaya	0007029001	ICHE ANDRIYANI LIBERTY	Pengembangan Personalized Diabetes Prevention with Artificial Intelligence melalui Karakterisasi Profil Biometrik dan Pola Kerentanan Epidemiologi pada Segmen Populasi Pre-diabetes	PDKN
3767	Negeri	Universitas Sriwijaya	0028086015	IRWIN BIZZY	Teknologi Modul Thermolectric Generator sebagai Pengkonversi Panas menjadi Energi Listrik di sistem PLTGU	PPS-PTM
3768	Negeri	Universitas Sriwijaya	0004107201	ISKHAQ ISKANDAR	Analisis Spasial dan Temporal Kekeringan Ekstrem di Sumatera sebagai Upaya Mitigasi Kebakaran Hutan dan Lahan	PPS-PDD
3769	Negeri	Universitas Sriwijaya	0004107201	ISKHAQ ISKANDAR	Analisis Dinamika Struktur dan Variabilitas Arus Lintas Indonesia (ARLINDO) Berdasarkan Hasil Observasi dan Pemodelan Hidrodinamika	PS-PMDSU
3770	Negeri	Universitas Sriwijaya	0005087701	LENI MARLINA	Pengembangan Lembar Kerja Peserta Didik (LKPD) Berbasis Inquiry Pada Materi Gelombang dan Bunyi Untuk Meningkatkan Keterampilan Berpikir Kritis Siswa SMP	PPS-PTM
3771	Negeri	Universitas Sriwijaya	0011057401	LUK LUK FUADAH	Struktur kepemilikan dan pengungkapan environmental, social and governance berpengaruh pada kinerja perusahaan dan nilai perusahaan: peran komite audit sebagai moderasi di Perusahaan Indonesia	PDKN
3772	Negeri	Universitas Sriwijaya	0014055803	MUHAMMAD FAIZAL	Pengkayaan dan Pemurnian Synthetic Gas dari Gasifikasi Katalitik Limbah Biomassa Tandan Kosong Kelapa Sawit menggunakan Katalis Bentonit Terpillar Logam	PDKN
3773	Negeri	Universitas Sriwijaya	0018076202	NURHAYATI	Pengembangan e-Modul Flipbook Menulis Naskah Drama Berbasis Cerita Rakyat pada Peserta Didik SMP	PPS-PTM



3774	Negeri	Universitas Sriwijaya	0002026203	NURHAYATI	MODEL OPTIMAL PENGOLAHAN LAHAN RAWA DAN DAERAH ALIRAN SUNGAI DALAM RANGKA PENGEMBANGAN PERKOTAAN	PPS-PDD
3775	Negeri	Universitas Sriwijaya	0010116402	NYIMAS AISYAH	Desain Pembelajaran Geometri Modern dengan Strategi Syntactic with Two-Column Proof untuk Mahasiswa Calon Guru dalam Penguatan Pendidikan Karakter Siswa	PPS-PTM
3776	Negeri	Universitas Sriwijaya	0027086801	POEDJI LOEKITOWATI HARIANI	Modifikasi komposit magnetik CaO/Fe <sub>3</sub> O <sub>4</sub> dengan surfaktan untuk adsorpsi ion logam berat dari air asam tambang	PPS-PDD
3777	Negeri	Universitas Sriwijaya	0011086901	RATU ILMA INDRA PUTRI	Desain Lingkungan Belajar yang Menguatkan Kompetensi Numerasi Siswa SD untuk Bernalar Kritis	PS-PMDSU
3778	Negeri	Universitas Sriwijaya	0011086901	RATU ILMA INDRA PUTRI	Desain Pembelajaran Numerasi Berbasis Pendekatan Matematika Realistik menggunakan Konteks Budaya Lokal Palembang bagi Siswa SMP	PDKN
3779	Negeri	Universitas Sriwijaya	0027117704	RISFIDIAN MOHADI	Sintesis Dan Modifikasi Komposit Berbasis Clay-Metal Oxide Sebagai Adsorben, Fotokatalis Dan Coagulation Agent Pada Pengolahan Air Limbah	PS-PMDSU
3780	Negeri	Universitas Sriwijaya	0227097101	ROSTIKA FLORA	Analisis Kajian Molekuler Terhadap Kesehatan Ibu Hamil dan Menyusui : Studi Kasus Terhadap Resiko Kejadian Stunting Pada Anak Usia 0-23 bulan	PDKN
3781	Negeri	Universitas Sriwijaya	0021057908	ROZIRWAN	Akumulasi Mikroplastik Dalam Komunitas Bentik Khas Hutan Mangrove di Estuari Sungai Musi, Sumatera Selatan: Keberadaan, Karakteristik, Sumber, dan Implikasi Lingkungan	PPS-PTM
3782	Negeri	Universitas Sriwijaya	0009096202	RUJITO AGUS SUWIGNYO	Seleksi Akses BC2F1 Hasil Persilangan Backcross Varietas Inpago 5 dengan Inpara 8 menggunakan MABC (Marker Assisted Backcrossing)	PPS-PTM
3783	Negeri	Universitas Sriwijaya	0006048801	SABRI SUDIRMAN	Analisis secara in vitro dan in vivo potensi pemanfaatan ekstrak tumbuhan apu-apu (Pistia stratiotes) sebagai antiobesitas	PDKN
3784	Negeri	Universitas Sriwijaya	0020106504	SITI HERLINDA	Patogenesis Isolat Jamur Entomopatogen Asal Sumatera Selatan terhadap Nyamuk Vektor Filariasis, Culex quinquefasciatus	PPS-PDD
3785	Negeri	Universitas Sriwijaya	0002085908	SITI NURMAINI	Deteksi Sembilan Objek Utama Pada Struktur Jantung Intrauterin (Janin) Dengan Pendekatan Artificial Intelligence	PPS-PDD
3786	Negeri	Universitas Sriwijaya	0002085908	SITI NURMAINI	Pengembangan Metode Jaringan Super Resolusi Untuk Meningkatkan Kualitas Citra Medis Fetal-Echocardiography 2-Dimensi Dengan Metode Deep Learning	PPS-PDD
3787	Negeri	Universitas Sriwijaya	0002085908	SITI NURMAINI	Otomatisasi Penilaian Inspeksi Visual Asam Asetat Pada Citra Servikogram untuk Deteksi Dini Prakanker Serviks dengan Pendekatan Explainable Artificial Intelligence	PDKN

3788	Negeri	Universitas Sriwijaya	0023105902	SULASTRI	SIKAP COURTESY DAN INTERPERSONAL COMMUNICATION TERHADAP MOTIVASI SERTA IMPLIKASINYA PADA KINERJA PEGAWAI NEGERI SIPIL DI KABUPATEN BANYUASIN	PPS-PDD
3789	Negeri	Universitas Sriwijaya	0017116801	SYUHENDRI	DESAIAN PEMBELAJARAN PERUBAHAN KONSEPTUAL BERBASIS REFUTATION TEXTS DENGAN KONTEN BERMUTAN KEARIFAN LOKAL SUMATERA SELATAN UNTUK MEREMEDIASI MISKONSEPSI PADA MATERI USAHA DAN ENERGI	PDKN
3790	Negeri	Universitas Sriwijaya	0008056202	YULIA PUJIASTUSTI	Formulasi cair dan padat Bacillus thuringiensis sebagai bio-insektisida pada media limbah pertanian serta toksisitasnya terhadap hama Oryctes rhinoceros (Coleoptera:Scarabaeidae)	PDKN
3791	Negeri	Universitas Sriwijaya	0010116401	YUSUF HARTONO	Desain Pembelajaran Berbasis Pendekatan Teori APOS Dalam Memahami Pembuktian Matematis	PPS-PTM
3792	Negeri	Universitas Sriwijaya	0002046104	ZULKARDI	PENGEMBANGAN BAHAN AJAR NUMERASI UNTUK MEMBANTU SISWA SD BERNALAR KRITIS MENGGUNAKAN KONTEKS WISATA PALEMBANG	PDKN
3793	Negeri	Universitas Sriwijaya	0002046104	ZULKARDI	DESAIN PEMBELAJARAN GEOMETRI MENGGUNAKAN KONTEKS WISATA BUKIT SULAP	PPS-PDD
3794	Negeri	Universitas Sriwijaya	0002046104	ZULKARDI	Desain Pembelajaran Matematika Materi Bilangan Pada Mahasiswa PGSD Menggunakan Konteks Wisata Kabupaten Musi Rawas	PPS-PDD
3795	Negeri	Universitas Sulawesi Barat	0023028504	MUFTI HATUR RAHMAH	IDENTIFIKASI MORFOLOGI DAN ANALISIS EKSPRESI GEN ACS1 DAN GEN ACO1 PADA PEMATANGAN BUAH PISANG LOKA PERE KHAS SULAWESI BARAT	PKPT
3796	Negeri	Universitas Sulawesi Barat	0011019401	NURLINA	Pengembangan Instrumen Literasi Sains Fisika SMA	PKPT
3797	Negeri	Universitas Sultan Ageng Tirtayasa	0004076511	AHMAD SIHABUDIN	FENOMENA DIALEKTIKA RELATIONAL PASANGAN DALAM BERKOMUNIKASI SEKSUAL	PPS-PDD
3798	Negeri	Universitas Sultan Ageng Tirtayasa	0709067701	ENDARTO YUDO WARDHONO	Chitosan-based nanocomposite films as a smart bio-coating for milkfish preservation	PDKN
3799	Negeri	Universitas Sultan Ageng Tirtayasa	0026036805	ERLINA YUSTANTI	Unjuk Kinerja Anti Radar BaFe <sub>12</sub> -2xMgxAlxO <sub>19</sub> dan BaFe <sub>12</sub> O <sub>19</sub> @MnO <sub>2</sub> Core-Cell Dalam Implementasi Blue Economy Alutsista Dalam Memperkuat Keutuhan NKRI	PDKN
3800	Negeri	Universitas Sultan Ageng Tirtayasa	0005077603	INDAR KUSTININGSIH	DEGRADASI LIMBAH CIPROFLOXACIN MENGGUNAKAN KOMBINASI PROSES ELEKTROKOAGULASI DAN FOTOKATALISIS DENGAN TiO <sub>2</sub> NANOTUBES YANG DISENSITASI OLEH ANTOSIANIN	PPS-PTM

3801	Negeri	Universitas Sultan Ageng Tirtayasa	0011087804	JAYANUDIN	Sintesis Superabsorben Hidrogel Ramah Lingkungan Berbahan Biopolimer dan Aplikasinya Untuk Pelepasan Lambat Pupuk Urea Serta Menahan Air di Tanah Berpasir	PDKN
3802	Negeri	Universitas Sultan Ageng Tirtayasa	0028108108	RIDA OKTORIDA KHASTINI	Peningkatan kualitas Picung Bandeng sebagai makanan lokal antioksidan pencegah Covid-19 melalui introduksi konsorsium mikroba potensial	PTKN
3803	Negeri	Universitas Sultan Ageng Tirtayasa	0010057513	SUHENDAR	Penerapan Teknologi SpaceCollab Virtual reality (SCVR) sebagai Strategi Pengembangan Daya Tarik Green-Wisata Banten yang Berkelanjutan dan Berkebhinekaan Global	PTKN
3804	Negeri	Universitas Sultan Ageng Tirtayasa	0008057604	SUPRIYANTO	New Mechanism of Dualshield Intrusion Security Protocol Inspired CoV19 Shaped Biomimicry for Vertical Handover Mobile IPv6 between 3G - 4G – 5G Technology in Indonesia	PDKN
3805	Negeri	Universitas Sultan Ageng Tirtayasa	0030127303	TUBAGUS ISMAIL	Model Sistem Pengendalian Manajemen Berbasis Green Intellectual Capital untuk Meningkatkan Keunggulan Bersaing – Studi pada Sektor Industri Kreatif - Batik	PPS-PDD
3806	Negeri	Universitas Sultan Ageng Tirtayasa	0022068203	YUS RAMA DENNY M	Pengembangan Transparent Ultra-wideband Radar Absorber dengan bahan baku Mineral Indonesia berbasis Nanocomposite PANI/( $\alpha$ -Fe <sub>2</sub> O <sub>3</sub> :Graphene) untuk Peningkatan TKDN Industri Nasional bidang Teknologi Anti-Radar	PDKN
3807	Negeri	Universitas Syiah Kuala	0021036406	ABDULLAH	Karakteristik Ketahanan Beton Terhadap Sulfat Dengan Air Laut Menggunakan Ziolit Alam	PPS-PDD
3808	Negeri	Universitas Syiah Kuala	0015027302	ASHFA	Faktor Pendorong Dinamika Perubahan Lansekap Wilayah berdasarkan Persepsi Lokal di Pulau Weh Kota Sabang	PPS-PDD
3809	Negeri	Universitas Syiah Kuala	0015027302	ASHFA	Perubahan Temporal Lansekap Wilayah dan Iklim di Aceh dan Implikasinya Terhadap Nilai Jasa Ekosistem dan Simpanan Karbon	PDKN
3810	Negeri	Universitas Syiah Kuala	0007037504	BASRI	PEMBUATAN FILM-MEMBRAN DARI NANO-KITOSAN CANGKANG KEPITING DENGAN PENAMBAHAN RESVERATROL ALAMI UNTUK DIAPLIKASIKAN PADA LUKA OPERASI ORAL GUNA MENINGKATKAN KESEMBUHAN DAN MENCEGAH INFEKSI SEKUNDER	PDKN
3811	Negeri	Universitas Syiah Kuala	0015077802	CUT DEWI	Urban Heritage and Community Resilience: Conservation, Tourism, and Pandemic	PDKN
3812	Negeri	Universitas Syiah Kuala	0010028301	DARWIN	Enhancing Fermented Coffee Beans Production using Selective Enrichment Technique of Anaerobic Mixed Microbial Culture	PDKN
3813	Negeri	Universitas Syiah Kuala	0120068401	DEDI FAZRIANSYAH PUTRA	Kajian keanekaragaman jenis dan bioekologi udang air tawar (decapod) di perairan umum Provinsi Aceh, Indonesia	PDKN
3814	Negeri	Universitas Syiah Kuala	0010057102	DEVIANTI	Precision Agriculture: Desain Metering Device Pemupuk NPK Adaptif Spectra Data Near Infrared Spektroskopis	PPS-PDD

3815	Negeri	Universitas Syiah Kuala	0010057102	DEVIANTI	Pengembangan model prediksi berbasis teknologi sinar inframerah (NIRS) untuk penentuan unsur hara makro dan mikro Sebagai Dasar Desain Spot Fertilizer Lahan pertanian	PDKN
3816	Negeri	Universitas Syiah Kuala	0009017503	ESSY HARNELLY	DNA Barcoding suku Dipterocarpaceae di Desa Ketambe Aceh Tenggara	PPS-PTM
3817	Negeri	Universitas Syiah Kuala	0002016902	ETI INDARTI	Isolasi Nanokristal Selulosa dari Bacterial Selulosa sebagai Penguat pada Bioplastik Dari Pati Biji Kluwih ( <i>Artocarpus cammansii</i> ).	PPS-PDD
3818	Negeri	Universitas Syiah Kuala	0010018401	FAUZUL HUSNA	Aktivitas Anti-Aging dan Antioksidan Ekstrak Kayu Manis ( <i>Cinnamomum burmannii</i> ) dan Ekstrak Cempaka Kuning ( <i>Michelia champaca L.</i> ), dan Kombinasinya	PPS-PTM
3819	Negeri	Universitas Syiah Kuala	0010018401	FAUZUL HUSNA	Uji Toksisitas dan Potensi Anti-Diabetes Ekstrak Kayu Manis Aceh ( <i>Cinnamomum burmannii</i> )	PPS-PTM
3820	Negeri	Universitas Syiah Kuala	0005036403	HERLINA DIMIATI	Pengaruh SGLT2-Inhibitor terhadap Modulasi Ekspresi MicroRNA-21, Transforming Growth Factor- $\beta$ 1 (TGF- $\beta$ 1), Matrix Metalloproteinase-2 (MMP-2), Tissue Inhibitor Of Metalloproteinase-1 (TIMP-1) dan Kolagen-Tipe III dalam Proses Fibrosis Jantung pada Tikus Model Hiperglikemia	PPS-PDD
3821	Negeri	Universitas Syiah Kuala	0031056802	HIZIR	Pengembangan intervensi edukasi pengelolaan penyakit hipertensi dan artritis gout Di Kota Lhokseumawe	PPS-PDD
3822	Negeri	Universitas Syiah Kuala	0001066502	HUSNI HUSIN	Fabrikasi Katalis Heterogen Basa Padat Kalium Oksida dari Limbah Pertanian untuk Produksi Biodiesel dari Minyak Nabati	PDKN
3823	Negeri	Universitas Syiah Kuala	0001066502	HUSNI HUSIN	Katalis Logam Berpromotor Niobium untuk Reaksi Hidrodeoksigenasi Minyak Sawit menjadi Green Diesel sebagai Energi Terbarukan	PPS-PDD
3824	Negeri	Universitas Syiah Kuala	1316078801	ILHAM ZULFAHMI	Perubahan Tingkah Laku Makan dan Reproduksi Ikan Cupang ( <i>Betta splendens</i> Regan 1910) yang Dipapar Limbah Cair Kelapa Sawit	PDKN
3825	Negeri	Universitas Syiah Kuala	0004037302	ISKANDAR	Pengembangan Desain Alat Bantu Kerja pada UMKM Tahu dengan Pendekatan Ergonomi Partisipatori	PPS-PDD
3826	Negeri	Universitas Syiah Kuala	0020096502	IZARUL MACHDAR	Pengembangan Sistem Penyulingan Kontinyu Untuk Mendukung Kebijakan Sustainable Development Goals dalam Industri Minyak Nilam	PDKN
3827	Negeri	Universitas Syiah Kuala	0002128505	KAHLIL	Pengembangan Aplikasi Kota Pintar untuk Pendeteksian Objek Bergerak dan Anomali Melalui Deep Learning	PTKN
3828	Negeri	Universitas Syiah Kuala	0021047001	KARTINI ERIANI	POTENSI SUARA AL-QUR'AN TERHADAP PROLIFERASI DAN DIFERENSIASI SEL PUNCA MESENKIMAL ASAL DARAH TEPI MANUSIA ( <i>Homo sapiens</i> ) MENJADI SEL SARAF	PPS-PTM
3829	Negeri	Universitas Syiah Kuala	0021047001	KARTINI ERIANI	Potensi Buah Pundi ( <i>Diplonema oligomera</i> H.J LAM) Sebagai Antidiabetes	PPS-PTM
3830	Negeri	Universitas Syiah Kuala	0022067502	KHAIRAN	Pembuatan Hydrogel Film Patchouli Oil Dengan Bahan Pengisi Perak Nanopartikel Hasil Green Synthesis Menggunakan Ekstrak Daun Nilam ( <i>Pogostemon Cablin Benth</i> ): Herbal Silver-Nano Diabetic Wound Dressing	PDKN

3831	Negeri	Universitas Syiah Kuala	0026106603	KHAIRIL	ANALISIS PENGARUH MEDIA ATMOSFER TERHADAP KUALITAS KOPI YANG DIPROSES SECARA TORIFAKSI	PPS-PDD
3832	Negeri	Universitas Syiah Kuala	0012078002	LAINA HILMA SARI	PENGARUH KEARIFAN LOKAL TERHADAP DESAIN MASJID TRADISIONAL DI DATARAN TINGGI WILAYAH ACEH SEBAGAI LANGKAH PENDEKATAN ARSITEKTUR YANG HEMAT ENERGI	PDKN
3833	Negeri	Universitas Syiah Kuala	0025058103	MAILIZAR	Pengembangan Program Remedial Berbasis E-Learning Melalui Community of Practice untuk Mengatasi Learning Loss	PDKN
3834	Negeri	Universitas Syiah Kuala	0025117104	MARWAN	Model Matematika Kemampuan Akademik Siswa SMA Kota Banda Aceh	PPS-PDD
3835	Negeri	Universitas Syiah Kuala	0023026602	MIRNA INDRIANI	Model Pengelolaan Dana Desa : Pengujian Empiris di Provinsi Aceh	PPS-PDD
3836	Negeri	Universitas Syiah Kuala	0011097102	MUCHLISIN Z A	Bioekologi dan Genetika Ikan Kakap dari Perairan Utara Aceh, Indonesia	PS-PMDSU
3837	Negeri	Universitas Syiah Kuala	0011097102	MUCHLISIN Z A	Eksplorasi Krioprotektan, Antioksidan dan Antibiotik Untuk Mendukung Industri Penyimpanan Beku Sperma Ikan Pepuyu Anabas testudineus di Indonesia	PTKN
3838	Negeri	Universitas Syiah Kuala	0011097102	MUCHLISIN Z A	Pengembangan Protokol Kriopreservasi Sperma Ikan Lele Lokal Clarias batrachus (Linnaeus, 1758) Untuk Mendukung Industri Perikanan Budidaya Air Tawar di Indonesia	PS-PMDSU
3839	Negeri	Universitas Syiah Kuala	0006097302	MUHAMMAD FAISAL	Pengembangan Tepung Asap dan Edible Coating Berbasis Kulit Durian Sebagai Pengawet Alami Bakso	PDKN
3840	Negeri	Universitas Syiah Kuala	0024096504	MUHAMMAD HAMBAL	In Search of Specific Antigen for Application and Improving Diagnostic Tool for Human Meningitis due to Angiostrongylus Cantonensis	PDK
3841	Negeri	Universitas Syiah Kuala	0001047709	MUHAMMAD RUSDI	Model Reklamasi Lahan Bekas Tambang Bahan Baku Semen Berbasis Spasial, Sosial dan Bioremediasi	PPS-PDD
3842	Negeri	Universitas Syiah Kuala	0003107108	MUHAMMAD SHABRI	Perilaku keputusan Investor Agresif di Bursa Efek Indonesia	PPS-PDD
3843	Negeri	Universitas Syiah Kuala	0003107108	MUHAMMAD SHABRI	Penguatan Komitmen Implementasi Qanun Lembaga Keuangan Syariah (LKS) Berbasis Kepatuhan Syariah, Literasi Keuangan, Sosialisasi, Fintech, dan Inklusi Keuangan di Provinsi Aceh	PDKN
3844	Negeri	Universitas Syiah Kuala	0003107108	MUHAMMAD SHABRI	Dinamika Kausalitas Antara Pasar Saham Hijau dengan Kebijakan Moneter, Ketidakpastian Global dan Kerusakan Lingkungan Hidup di Indonesia	PPS-PDD
3845	Negeri	Universitas Syiah Kuala	0023057102	MUHAMMAD TADJUDDIN	Desain dan Manufaktur Sistem Adaptif Pasang Surut pada Pembangkit Listrik Tenaga Ombak Jenis Point Absorber dengan Generator Permanen Magnet Linear	PTKN
3846	Negeri	Universitas Syiah Kuala	0005069103	MUHAMMAD YANIS	Pemetaan sistem hidrothermal dangkal pada gunungapi Jaboi untuk pengembangan dan evaluasi geothermal berdasarkan Inversi 3D data VLF-EM dan Electrical Resistivity	PDKN
3847	Negeri	Universitas Syiah Kuala	0025055904	MUNIRWANSYAH	Analisis risiko banjir pada DAS Krueng Buloh, Kabupaten Aceh Utara	PPS-PDD

3848	Negeri	Universitas Syiah Kuala	0015066602	MUTTAQIN	Penggunaan serat alami untuk meningkatkan kekuatan dan durabilitas beton mutu tinggi dengan tanah diatomae sebagai bahan tambah mineral	PDKN
3849	Negeri	Universitas Syiah Kuala	0002047402	NASARUDDIN	Analisis Kinerja dan Efisiensi Energi Untuk Sistem Komunikasi Nirkabel 6G	PPS-PDD
3850	Negeri	Universitas Syiah Kuala	0002047402	NASARUDDIN	Sistem Pengenalan Suara Otomatis Menggunakan IoT Dan Deep Learning Untuk Rumah Pintar	PTKN
3851	Negeri	Universitas Syiah Kuala	0002047402	NASARUDDIN	Pengembangan Purwarupa Autonomous Mobile Robot Pengangkut Barang Berbasis Deep Learning	PPS-PDD
3852	Negeri	Universitas Syiah Kuala	0020107202	NASRUL	Integrasi Reaktor Membran Fotokatalitik Oleh Katalis Hybrid Tungsten Trioxide/Graphene Oxide/Hydroxyapatite (PES/WO <sub>3</sub> /GO/HAp) Untuk Degradasi Limbah Tekstil	PS-PMDSU
3853	Negeri	Universitas Syiah Kuala	0006027201	NAZARUDDIN	Pengembangan Mesin Cerdas Penyortir cacat (defect) Green Beans Coffee dan mampu mengklasifikasikan jenis cacatnya menggunakan Deep Learning Model berbasis Pengolahan Citra	PTKN
3854	Negeri	Universitas Syiah Kuala	0017117001	RAHMAH JOHAR	Pengembangan Soal Tes Diagnostik Berbasis E-learning untuk Mendiagnosis Learning Loss Matematika Siswa SMP Akibat COVID-19	PPS-PTM
3855	Negeri	Universitas Syiah Kuala	0024117801	RAHMAT FADHIL	Pengembangan Sistem Penilaian Sensori Kopi Arabika Gayo Pada Berbagai Fase Sangrai Menggunakan Technique for Order Preference by Similarity to Ideal Solution (TOPSIS)	PTKN
3856	Negeri	Universitas Syiah Kuala	0027097101	RAHMI	Pembuatan biofilm selulosa-glycidyl methacrylate berbahan dasar ampas kelapa sebagai material alternatif pengemas makanan	PDKN
3857	Negeri	Universitas Syiah Kuala	0028028202	RATNA MULYANY	Creative Accounting pada Perusahaan yang Terdaftar pada Indeks Saham Syariah Indonesia: Eksistensi dan Pengaruh terhadap Kinerja Perusahaan	PPS-PTM
3858	Negeri	Universitas Syiah Kuala	0012108303	RINA SURYANI OKTARI	Pengembangan Kurikulum Kebencanaan Berbasis Merdeka Belajar untuk Mendukung Implementasi Qanun Pendidikan Kebencanaan Aceh di Masa Pandemi COVID-19	PTKN
3859	Negeri	Universitas Syiah Kuala	0025086801	RINALDI IDROES	Potensi Pemanfaatan Rumput Laut Perairan Aceh sebagai Bahan Penyembuhan Luka Mukosa Mulut	PPS-PDD
3860	Negeri	Universitas Syiah Kuala	0025086801	RINALDI IDROES	Metabolisme Umbi Lamun (Tacca leontopetaloides) Kepulauan Banyak Aceh Singkil sebagai Antihiperkolesterol	PPS-PDD
3861	Negeri	Universitas Syiah Kuala	0025086801	RINALDI IDROES	Skrining Kandidat Senyawa Immunoterapi di Kawasan Manifestasi Geotermal Seulawah Agam Terhadap Potensi Infeksi SARS-CoV-2: Studi In Silico	PS-PMDSU
3862	Negeri	Universitas Syiah Kuala	0009017102	RITA HAYATI	Pengembangan Sistem Produksi Dan Penilaian Sensory Pliek U Menggunakan Pendekatan Multi Criteria Decision Making (MCDM)	PPS-PDD
3863	Negeri	Universitas Syiah Kuala	0001127901	RITA KHATHIR	MODIFIKASI PENERING TEROWONGAN HOHENHEIM ACEH DENGAN DISAIN SOLAR KOLEKTOR PARALEL	PTKN

3864	Negeri	Universitas Syiah Kuala	0015086702	RIZAL MUNADI	Simulasi dan Pemodelan Teknologi LoRa dan WmBus Pada Smart University Menggunakan Jaringan Low Power Wide Area	PPS-PTM
3865	Negeri	Universitas Syiah Kuala	0024125703	ROSNANI NASUTION	Aktivitas Anti Hiperurisemia dan Anti Arthritis Gout Kandungan Bioaktif Buah Limonia acidissima Linn	PPS-PDD
3866	Negeri	Universitas Syiah Kuala	0008086205	SAMSUL RIZAL	PENGEMBANGAN EKSTRAK TUMBUHAN TEMIKI (MELASTOMA CANDIDUM) DAN RUBIK (CALOTROPIS GIGANTEEN) SEBAGAI INHIBITOR KOROSI PADA BAJA KARBON DALAM LARUTAN SODIUM KLORIDA	PPS-PDD
3867	Negeri	Universitas Syiah Kuala	0008086205	SAMSUL RIZAL	PERANCANGAN SISTEM KENDALI PADA RUANG ISOLASI UNTUK PENYAKIT SANGAT MENULAR	PS-PMDSU
3868	Negeri	Universitas Syiah Kuala	0012046703	SRI APRILIA	Pengembangan bionanokomposit edible film gelatin dari kulit ikan lele dengan penambahan nanokristalin selulosa dan nanopropolis sebagai kemasan aktif.	PPS-PDD
3869	Negeri	Universitas Syiah Kuala	0012046703	SRI APRILIA	Preparasi dan Karakterisasi Film Poliimid-Silika Nanokomposit dari Abu Sekam Padi dengan Transparansi Tinggi dan Ketahanan terhadap Radiasi	PDKN
3870	Negeri	Universitas Syiah Kuala	0027027303	SRI MULYATI	Peningkatan Sifat Anti Bio-dan Organik Fouling Pada Membran Polietersulfon dengan Bioaditif Jernang (Dragonbloodin Resin)	PPS-PDD
3871	Negeri	Universitas Syiah Kuala	0014038201	SUHARTONO	Uji Fenotipe dan Genotipe Virulensi dan Resistensi Antibiotik Shigella spp. Hasil Isolasi dari Perairan Sungai di Kota Banda Aceh	PPS-PTM
3872	Negeri	Universitas Syiah Kuala	0006057507	SURIANI	Peran Ketimpangan Pendidikan dalam Memediasi Pengaruh Pertumbuhan Ekonomi dan Kemiskinan Terhadap Disparitas Pendapatan di D.I. Yogyakarta	PPS-PTM
3873	Negeri	Universitas Syiah Kuala	0010056903	SURYA LUBIS	Pembuatan Fotokatalis Nanokomposit Karbon/ZnO dari Cangkang Biji Melinjo ((Gnetum gnemon) dan Aplikasinya pada Fotodegradasi Zat Warna	PPS-PTM
3874	Negeri	Universitas Syiah Kuala	0006016802	SYAFRUDDIN	Penerapan Teknologi Pupuk Hayati Mikoriza Sebagai Biofertilizer Dan Bioprotektor Untuk Peningkatan Produksi Cabai Pada Tanah Entisol	PTKN
3875	Negeri	Universitas Syiah Kuala	0025027502	SYAMSIDIK	Kajian Probabilistic Tsunami Hazard (PTHA) di Banda Aceh dengan Pengaruh Sea Level Rise dan Perubahan Tata Guna Lahan	PPS-PDD
3876	Negeri	Universitas Syiah Kuala	0022016102	SYAMSUL RIZAL	Aplikasi Model Numerik Tiga Dimensi untuk Simulasi Hidrodinamika Laut	PS-PMDSU
3877	Negeri	Universitas Syiah Kuala	0027077302	SYAUKANI	Preferensi Rayap (Blattodea) terhadap Berbagai Jenis Tumbuhan di Hutan Primer dan Hutan Sekunder, Ekosistem Leuser, Sumatra	PPS-PDD
3878	Negeri	Universitas Syiah Kuala	0008107002	TAUFIK FUADI ABIDIN	Penyempurnaan Data Log Sumuran pada Penambangan Minyak dan Gas Bumi dan Klasifikasi Jenis Litofasies Menggunakan Pembelajaran Mesin	PPS-PTM
3879	Negeri	Universitas Syiah Kuala	0010107103	TEUKU MOHAMAD IQBALSyah	EKSPLORASI DAN KARAKTERISASI METABOLIT DARI NOVEL BAKTERI TERMOHALOFILIK YANG DIISOLASI DARI FUMAROL BAWAH LAUT PRIA LAOT SABANG	PPS-PDD

3880	Negeri	Universitas Syiah Kuala	0005097907	TEUKU MUTTAQIN MANSUR	Model Penyelesaian Sengketa Pemberian Hareuta Peunulang Melalui Peradilan Adat di Kabupaten Pidie, Provinsi Aceh	PPS-PTM
3881	Negeri	Universitas Syiah Kuala	0003077303	TEUKU YULIAR ARIF	Pengembangan Algoritma Routing Efisien Energi untuk Jaringan Sensor Multimedia Nirkabel	PDKN
3882	Negeri	Universitas Syiah Kuala	0029126902	ZULKARNAIN	PENGEMBANGAN LIMBAH KULIT KOPI DAN ABU TERBANG SEBAGAI BAHAN BAKU KATALIS PADA MATERIAL PENYIMPAN HIDROGEN PADAT (SOLID-HYDROGEN STORAGE)	PPS-PDD
3883	Negeri	Universitas Tadulako	0009107107	ABDUL RAHIM	Fosforilasi Pati Ubi Banggai Untuk Bahan Pangan Fungsional dan Aplikasinya Sebagai Polimer Edible Film	PPS-PDD
3884	Negeri	Universitas Tadulako	0023038103	ANDI CHAIRIL FURQAN	MODEL PEMBANGUNAN BERKELANJUTAN DESA BERBASIS AKUNTABILITAS, KOLABORASI STAKEHOLDERS & KARAKTERISTIK DESA	PDKN
3885	Negeri	Universitas Tadulako	0007036603	MARSETYO	PENINGKATAN PRODUKTIVITAS SAPI DONGGALA DENGAN FORMULASI PAKAN BERBASIS BAHAN BAKU LOKAL	PPS-PDD
3886	Negeri	Universitas Tadulako	0007036603	MARSETYO	IDENTIFIKASI JENIS, KANDUNGAN NUTRISI DAN NILAI PAKAN LIMBAH SAYURAN PASAR DI KOTA PALU SEBAGAI KOMPONEN PAKAN TERNAK RUMINANSIA	PTKN
3887	Negeri	Universitas Tadulako	0006118002	MUHAMMAD SULAIMAN ZUBAIR	Pengembangan Formula Obat Herbal Kombinasi Herba Benalu Batu (B. medicinalis) dan Daun Kelor (M. oleifera) sebagai Imumodulator	PTKN
3888	Negeri	Universitas Tadulako	0013096408	RAMADANIL	MINYAK ATSIRI (“ESSENTIAL OIL”) DAN AKTIFITAS IMUNOMODULATOR DARI <i>Etingera flexuosa</i> POULSEN, TUMBUHAN ENDEMIK SULAWESI	PDKN
3889	Negeri	Universitas Tadulako	0018057505	YULIET	KAJIAN POTENSI EKSTRAK TERPURIKASI DAUN TAMOENJU ( <i>HIBISCUS SURATTENSIS</i> , L.) UNTUK TERAPI KOMPLEMENTER PADA KOMPLIKASI DM: (KARDIOPROTEKTIF, NEFROPROTEKTIF DAN HEPATOPROTEKTIF)	PDKN
3890	Negeri	Universitas Tanjungpura	0008036810	ANTHONI BATAHAN ARITONANG	Sintesis Komposit Fe <sub>2</sub> O <sub>3</sub> -TiO <sub>2</sub> /Kaolin Dan Uji Aktivitas Fotokatalisis Degradasi Metilen Biru Di Bawah Irradiasi Sinar Tampak	PPS-PTM
3891	Negeri	Universitas Tanjungpura	0001116905	AYONG HIENDRO	PENGEMBANGAN ENERGI SURYA HIBRIDA FOTOVOLTAIK-TERMAL BERBASIS LORA UNTUK MESIN PENGERING PADI	PTKN
3892	Negeri	Universitas Tanjungpura	0018077505	H.A. ORAMAHI	Produksi dan Karakterisasi Asap Cair dari Kayu Durian dan Akasia pada Berbagai Suhu Pirolisis dan Potensinya sebagai Bahan Pengawet Kayu Secara In Vitro	PPS-PTM



3893	Negeri	Universitas Tanjungpura	0018077505	H.A. ORAMAHI	Optimasi Sifat Mekanik Papan Partikel yang Ditambahkan Asap Cair dan Keawetan Papan Partikel Terhadap Rayap dan Jamur	PDKN
3894	Negeri	Universitas Tanjungpura	0015117402	RISA NOFIANI	Studi Diversitas Senyawa Metabolit Sekunder yang Dihasilkan oleh Bakteri Laut dalam Rangka Penemuan Obat Baru dan Bahan Baku Obat	PDKN
3895	Negeri	Universitas Tanjungpura	0017088103	SYAIFUL MUAZIR	KONSEPSI PENGEMBANGAN “DEWI BAHARI” (DESA WISATA BAHARI) DI PESISIR KALIMANTAN BARAT	PDKN
3896	Negeri	Universitas Terbuka	0024087203	ALI MUKTIYANTO	MODIFIKASI ENTERPRISE RISK MANAGEMENT INDEKS UNTUK PENGEMBANGAN KINERJA PERUSAHAAN	PPS-PDD
3897	Negeri	Universitas Teuku Umar	0117128202	WINTAH	PEMETAAN SEBARAN SPESIES MANGROVE YANG MEMILIKI POTENSI SEBAGAI BIOFARMAKA DAN ALTERNATIF BAHAN PANGAN DI ACEH BARAT SELATAN	PKPT
3898	Negeri	Universitas Teuku Umar	0001026306	ZURIAT	ANALISIS RANTAI PASOK (SUPPLY CHAIN) IKAN AIR TAWAR UNTUK KETAHANAN PANGAN MASYARAKAT BARAT SELATAN (BARSELA) PROVINSI ACEH	PKPT
3899	Negeri	Universitas Tidar	0001018802	ARRIZKA YANUAR	Simulasi numerik dan eksperimental desain geometri dan berat menggunakan teori BEM (Blade Elemen Momentum) pada kincir air (Water wheel) untuk sumber energi baru terbarukan	PKPT
3900	Negeri	Universitas Tidar	0010059002	MEGITA DWI PAMUNGKAS	Pengembangan E-modul Geometri Ruang berbasis STEM untuk Meningkatkan Keterampilan Pemecahan Masalah Kompleks Mahasiswa Calon Guru Matematika	PKPT
3901	Negeri	Universitas Tidar	0019049002	PANJI KUSUMA PRASETYANTO	Kemiskinan, Ketimpangan dan Degradasi Lingkungan: Studi Empiris Pedesaan di Indonesia	PDKN
3902	Negeri	Universitas Trunojoyo	0018116905	ARIF MUNTASA	Pemodelan Baru Feature Learning Berbasis Convolutional Neural Network dan Feature Engineering Untuk Deteksi Citra Leukemia	PDKN
3903	Negeri	Universitas Trunojoyo	0009097503	BUDI DWI SATOTO	Klasifikasi Penyakit Padi berdasar pada kerusakan daun menggunakan akuisisi drone dan teknologi deep learning	PTKN
3904	Negeri	Universitas Trunojoyo	0004118401	DEVIE ROSA ANAMISA	Aplikasi Deteksi Penyakit dan Hama Pada Tanaman Padi Berdasarkan Serangan Gejala Untuk Ketahanan Pangan	PTKN
3905	Negeri	Universitas Trunojoyo	0016127704	IHSANNUDIN	Strategi Nafkah Berkelanjutan Melalui SLAMET (Sustainable Livelihood Approach For Environmental Improvement And Eradication Of Theft) Guna Mendukung Pertaubatan Pelaku Illegal Logging Di Taman Nasional Meru Betiri Jawa Timur.	PTKN
3906	Negeri	Universitas Trunojoyo	0020088001	RIMA TRI WAHYUNINGRUM	Aplikasi Metode Baru Berbasis Deep Learning Untuk Klasifikasi Covid-19 Pada Citra Radiografi CT_Scan dan X-Ray Dada Sebagai Upaya Percepatan Diagnosis Penyakit	PTKN
3907	Negeri	Universitas Trunojoyo	0019048007	RIZA ALFITA	Prototype Smart AquaTam Berbasis IoT-Hybrid Untuk Mengendalikan Kualitas Air Tambak Secara Real Time	PTKN

3908	Negeri	Universitas Trunojoyo	0026097804	WAHYUDI SETIAWAN	Hyperparameter Tuning pada Convolutional Neural Network untuk Klasifikasi Citra Histopatologi Kanker Paru-Paru	PDKN
3909	Negeri	Universitas Udayana	0018056904	I KETUT ADI ATMIKA	Rekayasa Smart Chassis dengan Integrasi ABS plus dan Electronic Traction Control Unit	PDKN
3910	Negeri	Universitas Udayana	0022017005	I WAYAN SUARDANA	ANALISIS GEN GROWTH HORMONE (GH) DAN INSULIN LIKE GROWTH FACTOR-1(IGF-1) SERTA KAJIAN MORFOMETRI DAN KUALITAS DAGING KAMBING BOERKA YANG DIPELIHARA DI BALI	PPS-PDD
3911	Negeri	Universitas Udayana	8827910016	I WAYAN SUDARSA	IMUNOSKOR CD3/CD8 DAN CD3/CD45RO YANG RENDAH SERTA EKSPRESI FOXP3 YANG TINGGI SEBAGAI FAKTOR RISIKO RESPON KEMOTERAPI NEOADJUVANT YANG BURUK PADA PASIEN DENGAN TRIPLE NEGATIVE BREAST CANCER DI DENPASAR	PPS-PDD
3912	Negeri	Universitas Udayana	0017096510	MADE SUDARMA	Analisis Kelelahan Visual Secara Real Time Menggunakan Noise Aware Visual Fatigue Recognition Berbasis Deep Learning Dan Cloud System	PPS-PDD
3913	Negeri	Universitas Udayana	0027087403	NYOMAN GUNANTARA	KAJIAN TEKNIS DAN EKONOMIS DALAM IMPLEMENTASI JARINGAN SELULER SISTEM 5G UNTUK WILAYAH KOTA DENPASAR	PDKN
3914	Negeri	Universitas Udayana	0007076005	PUTU GEDE SUKAATMADJA	PENGEMBANGAN MODEL PARIWISATA SPIRITUAL - VIRTUAL UNTUK PARIWISATA BERKELANJUTAN DI BALI	PDKN
3915	Negeri	Universitas Udayana	0006097407	TJOKORDA GDE BAGUS MAHADEWA	ADIPOSED STEM CELL MENURUNKAN KADAR INTERLEUKIN-6, TRANSFORMING GROWTH FACTOR-BETA 1, PROLIFERASI FIBROBLAST DAN FORMASI EPIDURAL FIBROSIS PASCA LAMINEKTOMI TIKUS	PS-PMDSU
3916	Negeri	Universitas Negeri Semarang	0009126806	SUCIHATININGSIH DIAN WISIKA P	PEMBERDAYAAN PETANI BAWANG MERAH DALAM MENINGKATKAN MULTIPLIER EFFECT PENDAPATAN MELALUI OPTIMALISASI EFISIENSI USAHATANI: PENDEKATAN STOCHASTIC FRONTIER ANALYSIS DAN ANALYTIC HIERARCHY PROCESS	PPS-PTM
3917	Negeri	Universitas Pendidikan Ganesha	0002017603	GEDE INDRAWAN	Balinese Script Character Recognition from Text	PPS-PTM
3918	Negeri PTNBH	Institut Pertanian Bogor	0021066503	ABDJAD ASIH NAWANGSIH	Aktinomiset Filosfer Penghasil Senyawa Antifungi sebagai Agens Biokontrol Penyakit Bercak Ungu oleh Alternaria porri pada Tanaman Bawang Merah	PPS-PDD
3919	Negeri PTNBH	Institut Pertanian Bogor	0024129002	ADISTI PERMATASARI PUTRI HARTOYO	Keragaan Pertumbuhan Semai Potongan Propagul Rhizophora apiculata Blume	PPS-PTM
3920	Negeri PTNBH	Institut Pertanian Bogor	0002076607	AGUS BUONO	Pemodelan Deep Learning dalam Pendeteksian Tangis Bayi	PPS-PDD

3921	Negeri PTNBH	Institut Pertanian Bogor	0001116808	AHMAD JUNAEDI	Studi Morfofisiologi dan Kesesuaian Agronomi Sistem Budidaya Padi Multi-kanopi dengan Mengoptimalkan Ruang Panen Vertikal	PPS-PDD
3922	Negeri PTNBH	Institut Pertanian Bogor	0031036206	AHMAD SULAEMAN	PENGEMBANGAN MINUMAN FUNGSIONAL SARIPATI AYAM HERBAL SERTA PONTESINYA UNTUK MENINGKATKAN KEBUGARAN	PPS-PDD
3923	Negeri PTNBH	Institut Pertanian Bogor	0010057305	AM AZBAS TAURUSMAN	Pengelolaan Berkelanjutan Perikanan Rajungan di Perairan Utara Jawa (WPPNRI 712): Dampak Penangkapan terhadap Target dan Non Target dengan Pendekatan Ekosistem	PPS-PTM
3924	Negeri PTNBH	Institut Pertanian Bogor	0013116908	ANI KURNIAWATI	Dinamika Karakter Morfofisiologi, Kandungan Gizi dan Non Gizi pada Sayuran Indigenus Sintrong ( <i>Crassocephalum crepidiodes</i> ) Akibat Paparan Suhu Tinggi Sebagai Upaya Mitigasi Terhadap Pemanasan Global dan Kajian Peluang Potensinya Sebagai Pangan Fungsional	PPS-PTM
3925	Negeri PTNBH	Institut Pertanian Bogor	0002068301	ANURAGA JAYANEGARA	Modifikasi Rumen Undegradable Starch Asal Bahan Pakan Lokal Berbasis Pengolahan Fisik-Kimia	PS-PMDSU
3926	Negeri PTNBH	Institut Pertanian Bogor	0002068301	ANURAGA JAYANEGARA	Studi Metabolomik dan Metagenomik Komponen Metabolit Sekunder Tanaman sebagai Inhibitor Deaminasi pada Silase Tinggi Protein	PS-PMDSU
3927	Negeri PTNBH	Institut Pertanian Bogor	0002068301	ANURAGA JAYANEGARA	Kajian Nilai Nutrisi, Metabolomik dan Metagenomik Tumbuhan Lokal Terfermentasi Mengandung Komponen Bioaktif Sebagai Pakan Ternak Ruminansia	PPS-PDD
3928	Negeri PTNBH	Institut Pertanian Bogor	0002068301	ANURAGA JAYANEGARA	Inovasi Slow Release Urea Nitrat (SRUN) Sebagai Pakan Aditif Inhibitor Metanogenesis dan Stimulator Sintesis Protein Mikroba Rumen	PDKN
3929	Negeri PTNBH	Institut Pertanian Bogor	0029066807	ARIEF HARTONO	KARAKTERISASI KALIUM TANAH PADA LAHAN SENTRA BAWANG MERAH DI JAWA TENGAH	PPS-PDD
3930	Negeri PTNBH	Institut Pertanian Bogor	0029066807	ARIEF HARTONO	Dinamika Erapan dan Fraksi Fosfor pada Andisol dengan Berbagai Kadar Bahan Organik	PPS-PTM
3931	Negeri PTNBH	Institut Pertanian Bogor	0018066116	ARIF IMAM SUROSO	Dampak Internet Terhadap Sektor Riil dan Perdagangan Global	PDKN
3932	Negeri PTNBH	Institut Pertanian Bogor	0018066116	ARIF IMAM SUROSO	Model Permintaan dan Penawaran dengan Sistem Persamaan Simultan untuk Pengembangan Sistem Enterprise Cerdas Cabai	PPS-PDD
3933	Negeri PTNBH	Institut Pertanian Bogor	0001017415	ARINANA	Peningkatan Palatabilitas Rayap terhadap Kayu Rakyat Terimpregnasi Zat Ekstraktif Kayu Pinus sebagai Upaya Pencegahan Serangan Rayap di Permukiman dengan Metode Pengumpanan	PDKN
3934	Negeri PTNBH	Institut Pertanian Bogor	0018096209	ARMANSYAH HALOMOAN TAMBUNAN	Analisis Produksi Biohidrogen Melalui Foto-fermentasi Palm Oil Mill Effluent (POME)	PPS-PDD

3935	Negeri PTNBH	Institut Pertanian Bogor	0005048301	ASADATUN ABDULLAH	Pengembangan dan pembuatan kit berbasis loop-mediated isothermal amplification (LAMP) dan komponen flourogenik self-quenching sebagai alat diagnostik penggunaan bahan baku ikan hiu terindeks CITES pada produk olahan perikanan	PTKN
3936	Negeri PTNBH	Institut Pertanian Bogor	0001016125	BABA BARUS	ANALISIS KEMISKINAN SUBURBAN DI KABUPATEN KENDAL DAN KABUPATEN DEMAK	PPS-PDD
3937	Negeri PTNBH	Institut Pertanian Bogor	0018026105	BAMBANG SAPTA PURWOKO	Perakitan Galur Padi GSR/Tahan Wereng Batang Coklat dengan Bantuan Teknik Kultu Antera	PDKN
3938	Negeri PTNBH	Institut Pertanian Bogor	0003016006	BOEDI TJAHJONO	Pemetaan potensi banjir rob berdasarkan laju penurunan tanah untuk evaluasi pola ruang Kota Palu	PPS-PTM
3939	Negeri PTNBH	Institut Pertanian Bogor	0010088201	CAHYO BUDIMAN	Sialil Oligosakarida asal Kolostrum Kambing Perah Lokal Sebagai Kandidat Antivirus SARS-Cov-2 Penyebab Covid-19	PDKN
3940	Negeri PTNBH	Institut Pertanian Bogor	0012125920	CECE SUMANTRI	Droplet Digital Polymerase Chain Reaction (ddPCR) untuk Diskriminasi DNA Sapi, Babi, dan Ikan pada Gelatin dan Produk Makanan Olahan	PPS-PTM
3941	Negeri PTNBH	Institut Pertanian Bogor	0006038704	DEDEN DERAJAT MATRA	Karakterisasi Marka Spesifik Berbasis Pendekatan Genomik dan Transkriptomik untuk Mempercepat Program Pemuliaan dan Peningkatan Kualitas Buah Lokal	PDKN
3942	Negeri PTNBH	Institut Pertanian Bogor	0017127004	DESPAL	Produksi Susu Fungsional Kaya CLA dengan Suplementasi Bijian Tinggi Lemak Terproteksi dalam Ransum Sapi Perah	PPS-PDD
3943	Negeri PTNBH	Institut Pertanian Bogor	0004126411	DEWI SARTIAMI	Kombinasi Tiga Agen Biologi untuk Pengendalian Kutu Putih Ubi Kayu Berbasis Teknologi Drone	PDKN
3944	Negeri PTNBH	Institut Pertanian Bogor	0004047005	DEWI SUKMA	Studi Regenerasi Planlet dari Kultur Antera In Vitro untuk Mendapatkan Galur Murni dan Mendukung Pemuliaan Anggrek Phalaenopsis	PPS-PTM
3945	Negeri PTNBH	Institut Pertanian Bogor	0001117508	DIAN HERAWATI	Stabilitas Fenolik Sebagai Pengawet Minuman Teh dan Kopi dalam Kemasan dengan Teknologi Hot Filling	PPS-PTM
3946	Negeri PTNBH	Institut Pertanian Bogor	0004076509	DOMU SIMBOLON	Perencanaan Daerah Penangkapan Ikan Lemuru (Sardinella lemuru) Berbasis Kandungan Omega-3 (Studi Kasus: Pelabuhan Perikanan Nusantara, Pengambangan)	PPS-PDD
3947	Negeri PTNBH	Institut Pertanian Bogor	0024036405	DRAJAT MARTIANTO	EFEKTIVITAS INTERVENSI MODEL EDUKASI KOMBINASI PEMBERIAN INFORMASI DAN NUDGE DALAM MENURUNKAN PERILAKU MENYISAKAN MAKANAN DI PIRING	PPS-PDD
3948	Negeri PTNBH	Institut Pertanian Bogor	0030076707	DYAH ISWANTINI	Sinergitas Konsorsium Mikrob Saccharomyces cerevisiae dan Bacillus sp sebagai Biosensor Etanol	PPS-PDD
3949	Negeri PTNBH	Institut Pertanian Bogor	0030076707	DYAH ISWANTINI	Biosensor Fenol Menggunakan Konsorsium Mikrob Bacillus dan Pseudomonas Secara Elektrokimia	PPS-PDD
3950	Negeri PTNBH	Institut Pertanian Bogor	0020057007	EDI SANTOSA	Adaptasi 17 Genotipe Tanaman Talas (Colacasia esculenta) Terhadap Perubahan Ketersediaan Air Tanah	PPS-PDD

3951	Negeri PTNBH	Institut Pertanian Bogor	0006116910	EKO SRI WIYONO	Pola Operasi Penangkapan Pancing Tonda dan Pengaruhnya Terhadap Sistem Pendataan di PPN Palabuhanratu	PPS-PTM
3952	Negeri PTNBH	Institut Pertanian Bogor	0023076806	ENDANG PRANGDIMURTI	Bioaksesibilitas Antioksidan Minuman Wedang Uwuh Melalui Pencernaan In Vitro	PPS-PTM
3953	Negeri PTNBH	Institut Pertanian Bogor	0021058406	ENY PALUPI	Studi Edible Insects sebagai Sumber Protein Berkualitas, Berkelanjutan dan Terjangkau dengan Pendekatan Meta dan In-vitro Analisis	PPS-PTM
3954	Negeri PTNBH	Institut Pertanian Bogor	0021086210	ERLIZA	Teknologi Tepat Guna Produksi Facial Wash Berbahan Surfaktan Sawit dan Kolagen Laut	PTKN
3955	Negeri PTNBH	Institut Pertanian Bogor	0001026009	ERLIZA NOOR	OPTIMALISASI PEMANFAATAN BATANG SAGU MELALUI PROSES KERING UNTUK BIOFUEL DAN ANTIOKSIDAN	PPS-PDD
3956	Negeri PTNBH	Institut Pertanian Bogor	0001026009	ERLIZA NOOR	Uji Aplikasi Produksi Kopi Luwak Enzimatis pada Industri Skala Menengah	PTKN
3957	Negeri PTNBH	Institut Pertanian Bogor	0001026009	ERLIZA NOOR	DEGRADASI KALSIMUM OKSALAT PADA TEPUNG PORANG (Amorphophallus onchophyllus) DENGAN TEKNIK KAVITASI HIDRODINAMIKA	PPS-PTM
3958	Negeri PTNBH	Institut Pertanian Bogor	0018065906	ERVIZAL AMZU	Pelengkupan dan Pengembangan Potensi Sumberdaya Agro-Maritim Kabupaten Lingga Provinsi Kepulauan Riau	PDKN
3959	Negeri PTNBH	Institut Pertanian Bogor	0007086008	ETI ROHAETI	Evaluasi Aktivitas Antimikroba dan Pemprofilan Metabolit dengan LC-MS/MS dari Ekstrak Daun Kersen (Muntingia calabura L) Menggunakan Pelarut Ramah Lingkungan	PPS-PDD
3960	Negeri PTNBH	Institut Pertanian Bogor	0007086008	ETI ROHAETI	Evaluasi mutu bahan baku tempuyung (Sonchus arvensis) menggunakan profil metabolit serta aktivitas antioksidan dan inhibisi xantin oksidase	PPS-PDD
3961	Negeri PTNBH	Institut Pertanian Bogor	0007086008	ETI ROHAETI	Aktivitas Antioksidan dan Profil Metabolit Ekstrak Daun Tempuyung (Sonchus arvensis L.) dengan Metode Pengeringan Berbeda	PPS-PTM
3962	Negeri PTNBH	Institut Pertanian Bogor	0021086803	ETIH SUDARNIKA	MODEL PENDIDIKAN BERBASIS PEMBERDAYAAN MASYARAKAT DALAM Mendukung PROGRAM SURVEILANS DAN PENGENDALIAN BRUSELOSIS	PPS-PDD
3963	Negeri PTNBH	Institut Pertanian Bogor	0012086214	ETTY RIANI	BIOAKUMULASI MIKROPLASTIK DAN DAMPAKNYA PADA SUMBERDAYA IKAN DI TELUK BANTEN	PPS-PDD
3964	Negeri PTNBH	Institut Pertanian Bogor	0018057703	FARAH FAHMA	PUKUP UREA SLOW RELEASE BERBASIS KOMPOSIT NANOSELULOSA DENGAN POLIMER BIODEGRADABLE	PPS-PTM
3965	Negeri PTNBH	Institut Pertanian Bogor	0026056805	FERI KUSNANDAR	Autentikasi Gelatin Babi di Dalam Produk Pangan Menggunakan LC-MS/MS Untuk Deteksi Halal	PPS-PTM
3966	Negeri PTNBH	Institut Pertanian Bogor	0009076703	GIYANTO	Perakitan Biofungisida berbasis Aktinomiset dan Trichoderma spp. untuk Pengendalian Busuk Pangkal Batang (Ganoderma boninense) pada Kelapa Sawit	PDKN

3967	Negeri PTNBH	Institut Pertanian Bogor	0020017803	HADRI LATIF	Analisis Penyebaran Gen Penyandi Resistensi Antibiotik Tetrasiklin pada Escherichia coli dari Limbah Peternakan dan Tempat Pemotongan Babi Ke Lingkungan Di Provinsi Banten	PPS-PDD
3968	Negeri PTNBH	Institut Pertanian Bogor	0029095910	HAJRIAL ASWIDINNOOR	Keragaman Serapan dan Kandungan Zn pada Biji untuk Biofortifikasi Padi (Oryza sativa)	PPS-PDD
3969	Negeri PTNBH	Institut Pertanian Bogor	0002056410	HARSI DEWANTARI KUSUMANINGRUM	Aplikasi teknologi Pulsed-Electric-Field dalam pengendalian bakteri perusak halofilik dan pengaruhnya terhadap sifat fisiko-kimia cumi asin	PPS-PDD
3970	Negeri PTNBH	Institut Pertanian Bogor	0002056410	HARSI DEWANTARI KUSUMANINGRUM	Produksi dan karakterisasi enzim $\alpha$ -amilase dari substrat limbah kulit buah lokal	PPS-PTM
3971	Negeri PTNBH	Institut Pertanian Bogor	0014018302	HENDRADI HARDHIENATA	Investigation of Perovskite Surfaces Using Nonlinear Bond Model	PDKN
3972	Negeri PTNBH	Institut Pertanian Bogor	0009029004	HERIANSYAH PUTRA	Applicability of Soybean Crude Urease - Calcite Precipitation (SCU-CP) Method as Strengthening Technique for Problematic Soils	PDKN
3973	Negeri PTNBH	Institut Pertanian Bogor	0005086309	HERMANTO SIREGAR	TRANSFORMASI DIGITAL UNTUK PENGEMBANGAN UMKM DALAM MENDORONG PERTUMBUHAN INKLUSIF DI KABUPATEN BEKASI	PPS-PDD
3974	Negeri PTNBH	Institut Pertanian Bogor	0031126336	I NY. JAYA WISTARA	Isolasi Nanoselulosa Secara Efisien dan Ramah Lingkungan untuk Komponen Kemasan Pintar	PPS-PDD
3975	Negeri PTNBH	Institut Pertanian Bogor	0019106105	I WAYAN BUDIASTRA	Karakterisasi Fisikokimia Vanili (Vanilla Planifolia) Berdasarkan Agroklimat Dan Metode Pengeringan	PPS-PTM
3976	Negeri PTNBH	Institut Pertanian Bogor	0012026605	I WAYAN DARMAWAN	Peningkatan Mutu Kayu Jati Rotasi Pendek Ramah Lingkungan Melalui Modifikasi Kimia Bahan Asam Sitrat dan Benzophenone Tetracarboxylic Acid	PPS-PTM
3977	Negeri PTNBH	Institut Pertanian Bogor	0012026605	I WAYAN DARMAWAN	Modifikasi Kayu Jati Cepat Tumbuh dengan Resin Polipropilen dan Asam Sitrat	PPS-PDD
3978	Negeri PTNBH	Institut Pertanian Bogor	0021055810	ILLAH SAILAH	Strategi Pengembangan Sumber Daya manusia Unggul Pada Agroindustri Gula Tebu (Kasus Kawasan Timur Indonesia)	PPS-PDD
3979	Negeri PTNBH	Institut Pertanian Bogor	0006016306	IMAM WAHYUDI	MEKANISME PEMBENTUKAN KAYU PADA POHON CEPAT TUMBUH DAN LAMBAT TUMBUH BERDASARKAN PINNING METHOD	PPS-PDD
3980	Negeri PTNBH	Institut Pertanian Bogor	0030017508	IMAS SUKAESIH SITANGGANG	Model Optimasi untuk Feature Selection Technique pada Sentiment Analysis Kebakaran Hutan dan Lahan menggunakan Swarm Intelligence dan Transfer Function	PPS-PDD

3981	Negeri PTNBH	Institut Pertanian Bogor	0030017508	IMAS SUKAESIH SITANGGANG	Model Prediksi Spasial-Temporal Konsentrasi PM2.5 dari Kabut Asap Lintas Batas Kebakaran Lahan Gambut	PPS-PDD
3982	Negeri PTNBH	Institut Pertanian Bogor	0010046105	INDRA JAYA	Pengembangan Metode Baru Penentuan Indeks Kesehatan Ekosistem Padang Lamun Berbasis SVM (Support Vector Machine)	PPS-PDD
3983	Negeri PTNBH	Institut Pertanian Bogor	0010046105	INDRA JAYA	PENGEMBANGAN SISTEM SIBER FISIK PEMANTAUAN ALGAL BLOOM DI LINGKUNGAN PERAIRAN BERBASIS TEKNOLOGI SWARM SHIP	PPS-PDD
3984	Negeri PTNBH	Institut Pertanian Bogor	0001017409	IRMANIDA BATUBARA	Potensi Adenostemma spp sebagai antibakteri: efikasi (metabolomik, in vitro, in silico), optimasi ekstraksi, dan karakterisasi kimia	PPS-PDD
3985	Negeri PTNBH	Institut Pertanian Bogor	0001017409	IRMANIDA BATUBARA	SENYAWA PADA BAWANG PUTIH (ALLIUM SATIVUM L.) DAN BAWANG HITAM SEBAGAI ANTIGOUT BERDASARKAN ANALISIS IN SILICO	PPS-PTM
3986	Negeri PTNBH	Institut Pertanian Bogor	0008076307	IRZAMAN	Implementasi Sensor Ba <sub>0.5</sub> Sr <sub>0.5</sub> TiO <sub>3</sub> (BST) Yang Didadah RuO <sub>2</sub> Sebagai Pendeteksi Dini Diabetes Militus Dengan Metode Non-Invasive Berbasis Hembusan Bau Mulut	PTKN
3987	Negeri PTNBH	Institut Pertanian Bogor	0028056104	ISKANDAR LUBIS	Karakteristik Morfofisiologi dan Pengisian Biji beberapa Varietas Padi pada Kondisi Nitrogen Rendah dan Optimum.	PPS-PDD
3988	Negeri PTNBH	Institut Pertanian Bogor	0022047405	ISTIE SEKARTINING RAHAYU	Kayu Magnetik Berbahan Dasar Kayu Cepat Tumbuh Hasil Impregnasi Partikel Nano Magnetit secara Eksitu dengan berbagai Dispersan	PPS-PTM
3989	Negeri PTNBH	Institut Pertanian Bogor	0022047405	ISTIE SEKARTINING RAHAYU	Aplikasi partikel nano TiO <sub>2</sub> pada kayu cepat tumbuh dalam rangka meningkatkan ketahanannya terhadap weathering melalui teknologi nano coating	PDKN
3990	Negeri PTNBH	Institut Pertanian Bogor	0005016605	JAKARIA	Aplikasi kandidat penanda genetik SNP c.795A>G gen PLAG 1 (Polymorphic adenoma gene 1) untuk bobot lahir pada sapi Bali menggunakan teknik PCR-RFLP	PPS-PTM
3991	Negeri PTNBH	Institut Pertanian Bogor	0005016605	JAKARIA	Eksplorasi gen MC1R, KIT dan ASIP sebagai marker genetik warna bulu pada sapi Bali	PDKN
3992	Negeri PTNBH	Institut Pertanian Bogor	0018027903	KASWANTO	Evaluasi Manajemen Lanskap Perkotaan Sebagai Waterfront City Pada Pesisir Kota Makassar	PPS-PTM
3993	Negeri PTNBH	Institut Pertanian Bogor	0004045607	KHAIRIL ANWAR NOTODIPUTRO	PENGEMBANGAN MODEL BETA-BINOMIAL DALAM PENDUGAAN AREA KECIL MENGGUNAKAN PENDEKATAN HIERARCHICAL LIKELIHOOD UNTUK ANALISIS DATA SOSIAL EKONOMI	PPS-PDD
3994	Negeri PTNBH	Institut Pertanian Bogor	0018087503	KUSTIARIYAH	Immunostimulan Berbasis Fungi Laut dan Mekanisme Aksinya pada Lobster	PPS-PDD
3995	Negeri PTNBH	Institut Pertanian Bogor	0024078302	LAILY DWI ARSYANTI	DIGITAL MARKETING SHARIA SECURITIES CROWDFUNDING DI KALANGAN UMKM INDONESIA	PTKN

3996	Negeri PTNBH	Institut Pertanian Bogor	0003076607	LILIS KHOTIJAH	Eksplorasi dan Optimalisasi Sumber Antioksidan dan Asam Lemak Tidak Jenuh untuk Mendukung Produksi Bibit Kambing Tropis Unggul	PDKN
3997	Negeri PTNBH	Institut Pertanian Bogor	0009106212	LILIS NURAIDA	Peningkatan Produksi Gamma Amino Butyric Acid (GABA) oleh Bakteri Asam Laktat Asal Pangan Fermentasi untuk Pengembangan Pangan Fermentasi Fungsional	PPS-PTM
3998	Negeri PTNBH	Institut Pertanian Bogor	0026117304	LINA KARLINASARI	Pengembangan Produk Komposit Struktural CLT Hybrid Kayu Bambu (CLTB) Ramah Lingkungan dan Ramah Energi dengan Perakat Berbasis Melamin	PPS-PDD
3999	Negeri PTNBH	Institut Pertanian Bogor	0007016707	LUKI ABDULLAH	Kajian Agronomis dan Nutrisi Sorgum Samurai Melalui Sistem Pengelolaan Ratan Sebagai Tanaman Pakan Sumber Energi	PPS-PDD
4000	Negeri PTNBH	Institut Pertanian Bogor	0002026218	MADE ASTAWAN	Optimasi Formula pada Pengembangan Pangan Fungsional Serbuk Minuman Berbasis Tepung Tempe	PPS-PTM
4001	Negeri PTNBH	Institut Pertanian Bogor	0002026218	MADE ASTAWAN	Teknologi Produksi Tempe Koro Benguk dan Aplikasinya sebagai Sumber L-DOPA untuk Mencegah Parkinson dan Meningkatkan Daya Kognitif	PDKN
4002	Negeri PTNBH	Institut Pertanian Bogor	0007055305	MAGGY THENAWIDJAJA	Eksplorasi Peptida bioaktif Susu Kambing Peranakan Etawa sebagai Antioksidan, Antihipertensi dan Antidiabetes serta aplikasinya dalam produk pangan fungsional	PDKN
4003	Negeri PTNBH	Institut Pertanian Bogor	0015097702	MEGA SAFITHRI	Formulasi dan pengujian aktivitas anti aging kulit sediaan serum berbahan aktif nano sirih merah dan nano propolis	PTKN
4004	Negeri PTNBH	Institut Pertanian Bogor	0003117203	MEGAWATI SIMANJUNTAK	MODEL KUALITAS HIDUP KELUARGA : KAITAN DUKUNGAN SOSIAL, FUNGSI KELUARGA, KONFLIK KERJA-KELUARGA, DAN KEPUASAN PERNIKAHAN	PPS-PDD
4005	Negeri PTNBH	Institut Pertanian Bogor	0019046205	MIFTAHUDIN	Kombinasi Pemetaan Pautan dan Asosiasi, Pengembangan Marka, dan Introgresi Gen Arsitektur Tajuk dalam Upaya Perakitan Varietas Padi dengan Produktivitas Tinggi	PDKN
4006	Negeri PTNBH	Institut Pertanian Bogor	0016037704	MOHAMAD RAFI	Profil Metabolit Sidaguri (Sida rhombifolia) dengan Metode Pengeringan Berbeda dan Evaluasi Aktivitas Inhibisi Xantin Oksidase	PPS-PTM
4007	Negeri PTNBH	Institut Pertanian Bogor	0016037704	MOHAMAD RAFI	Profil Metabolit Ekstrak Sidaguri (Sida rhombifolia) dan Korelasinya terhadap Inhibisi Xantin Oksidase Menggunakan LC-MS/MS dan Kemometrik	PPS-PTM
4008	Negeri PTNBH	Institut Pertanian Bogor	0016037704	MOHAMAD RAFI	Standardisasi bahan baku dan ekstrak pegagan (Centella asiatica) menggunakan metabolomik berbasis spektroskopi FTIR dan LC-MS/MS serta evaluasi aktivitas biologisnya	PDKN
4009	Negeri PTNBH	Institut Pertanian Bogor	0004095802	MOHAMAD SYAMSUL MA ARIF	Model Strategi Pengelolaan Talenta dalam Meningkatkan Keunggulan Kompetitif Perbankan Syariah di Era Disrupsi	PPS-PDD
4010	Negeri PTNBH	Institut Pertanian Bogor	0002017208	MUHAMAD SYUKUR	Kajian Genetik dan Studi Pewarisan Karakter Kualitatif dan Kuantitatif Melon untuk Perbaikan Kualitas Buah	PPS-PDD



4011	Negeri PTNBH	Institut Pertanian Bogor	0002017208	MUHAMAD SYUKUR	Eksplorasi dan Studi Genetik Kandungan Biokimia pada Cabai ( <i>Capsicum</i> sp)	PPS-PDD
4012	Negeri PTNBH	Institut Pertanian Bogor	0005055919	MUNIF GHULAMAHD	Efisiensi Hara Melalui Pemberian Amelioran Dan Aktinobakteri Pada Rotasi Tanam Bawang Merah Dan Kedelai Pada Budidaya Jenuh Air Di Lahan Pasang Surut	PPS-PDD
4013	Negeri PTNBH	Institut Pertanian Bogor	0005055919	MUNIF GHULAMAHD	Penurunan Kadar Fe Pada Tanaman Padi Melalui Pemberian Asam Humat Pada Budidaya Jenuh Air Di lahan Sawah Pasang Surut	PPS-PDD
4014	Negeri PTNBH	Institut Pertanian Bogor	0005055919	MUNIF GHULAMAHD	Efisiensi Lahan dan Pemupukan N dalam Pola Tumpangsari dan Tanam Sisip Kedelai Edamame dan Jagung Pada Budidaya Jenuh Air di Lahan Sawah	PPS-PTM
4015	Negeri PTNBH	Institut Pertanian Bogor	0005055919	MUNIF GHULAMAHD	RESPON BERBAGAI VARIETAS TANAMAN JAGUNG TERHADAP PEMBERIAN AMELIORAN BERBAHAN BAKU TANDAN KOSONG KELAPA SAWIT PADA BUDIDAYA JENUH AIR DI LAHAN SULFAT MASAM	PPS-PTM
4016	Negeri PTNBH	Institut Pertanian Bogor	0025046208	NAHROWI	PEMANFAATAN LIMBAH BULU AYAM SEBAGAI BAHAN BAKU KECAP MANIS	PPS-PDD
4017	Negeri PTNBH	Institut Pertanian Bogor	0025046208	NAHROWI	Standar Kebutuhan Nutrisi Larva Black Soldier Fly ( <i>Hermetia illucens</i> ) Masa Pertumbuhan	PPS-PTM
4018	Negeri PTNBH	Institut Pertanian Bogor	0010118106	NOVIYAN DARMAWAN	Autentikasi Kehalalan Kaldu Daging Menggunakan Pendekatan Volatilomik	PPS-PTM
4019	Negeri PTNBH	Institut Pertanian Bogor	0024106006	NURHENI WIJAYANTO	Respon Pertumbuhan dan Metabolit Sekunder Stevia ( <i>Stevia rebaudiana</i> Bertoni.) dalam Sistem Agroforestri	PPS-PTM
4020	Negeri PTNBH	Institut Pertanian Bogor	0001076310	NURI ANDARWULAN	Pengaruh Pengolahan Terhadap Profil Metabolit Green Bean, Roasted Bean, Kopi Seduh dan Korelasinya terhadap Profil Sensori Minuman Kopi IG Robusta Java Bogor	PPS-PDD
4021	Negeri PTNBH	Institut Pertanian Bogor	0010106216	PUDJI MULJONO	PENDAYAGUNAAN KAPASITAS GENERASI MUDA MULTI ETNIS KALIMANTAN BARAT MELALUI KEDAULATAN KOMUNIKASI UNTUK EKOWISATA BERKELANJUTAN	PPS-PDD
4022	Negeri PTNBH	Institut Pertanian Bogor	0017126308	PURWANTININGSIH	Hidrodeoksigenasi Palm Fatty Acid Distillate (PFAD) menjadi Green Diesel menggunakan Katalis Nikel Fosfida Berpenyangga Zeolit Alam Hierarki	PPS-PDD
4023	Negeri PTNBH	Institut Pertanian Bogor	0017126308	PURWANTININGSIH	Biflavonoid dari Daun <i>Araucaria columnaris</i> (Araucariaceae) Indonesia dan Bioaktivitasnya sebagai Antioksidan dan Antikanker	PPS-PTM
4024	Negeri PTNBH	Institut Pertanian Bogor	0017126308	PURWANTININGSIH	Rekayasa Material Peredam Getaran Jenis Viskoelastik dari Komposit Partikulat-Kompon Karet Alam	PPS-PDD
4025	Negeri PTNBH	Institut Pertanian Bogor	0020096207	RATIH DEWANTI	Aplikasi Next Generation Sequencing (NGS) dalam Evaluasi Keragaman Mikoorganisme dalam Fermentasi Tauco	PPS-PDD

4026	Negeri PTNBH	Institut Pertanian Bogor	0020096207	RATIH DEWANTI	Perilaku <i>Bacillus cereus</i> dan Pengaruh Pemanasan Microwave terhadap Spora <i>Bacillus cereus</i> pada Rendang	PPS-PTM
4027	Negeri PTNBH	Institut Pertanian Bogor	0003046613	RD RORO DYAH PERWITASARI	RE-EVALUASI SISTIMATIKA TAKSA KATAK MARUN MUTIARA ( <i>Nyctixalus margaritifer</i> Boulenger 1882)	PPS-PDD
4028	Negeri PTNBH	Institut Pertanian Bogor	0010108305	RIKA INDRI ASTUTI	Suplementasi Senyawa Stress Protectant pada Kultur Fermentasi Suhu Tinggi untuk Produksi Bioetanol oleh Khamir non Konvensional <i>Pichia kudriavzevii</i>	PPS-PTM
4029	Negeri PTNBH	Institut Pertanian Bogor	0024116805	RITA KARTIKA SARI	Profil Fitokimia dan Aktivitas Antimalaria Ekstrak Kayu Bidara Laut Berdasarkan Perbedaan Bagian Batang Kayu dan Metode Ekstraksi	PPS-PTM
4030	Negeri PTNBH	Institut Pertanian Bogor	0025025907	SATRIYAS ILYAS	Pemodelan Pertumbuhan Tanaman dan Serapan Nitrogen pada Produksi Benih Kacang Bambara ( <i>Vigna subterranea</i> (L.) Verdc.)	PPS-PDD
4031	Negeri PTNBH	Institut Pertanian Bogor	0019087506	SITI NIKMATIN	Pengembangan untuk Hilirisasi Rompi Anti Peluru Berbahan Biomass Tandan Sawit	PTKN
4032	Negeri PTNBH	Institut Pertanian Bogor	0012056403	SOBIR	Analisis Genetik Populasi Durian Kura-kura ( <i>Durio testudinarius</i> Becc.) asal Kalimantan dengan Marka Simple Sequence Repeats	PPS-PDD
4033	Negeri PTNBH	Institut Pertanian Bogor	0012056403	SOBIR	Analisis Whole Genome Sequencing (WGS) dan Transkriptomik Pinang ( <i>Areca catechu</i> L.) sebagai strategi efektif dalam program pelestarian plasma nutfah dan percepatan pemuliaan tanaman	PPS-PDD
4034	Negeri PTNBH	Institut Pertanian Bogor	0026116006	SRI NURDIATI	Pengembangan Model Prediksi Hotspot di Kalimantan Menggunakan Hari Tanpa Hujan Relatif terhadap Fenomena ENSO dan IOD	PPS-PTM
4035	Negeri PTNBH	Institut Pertanian Bogor	0025127008	SRI SUGIARTI	Isolasi Lignin dari Limbah Jerami Padi ( <i>Oryza sativa</i> ) dan Depolimerisasinya Menggunakan Katalis Ni/GQDs	PPS-PTM
4036	Negeri PTNBH	Institut Pertanian Bogor	0020096609	SUGENG HARI WISUDO	Model Konseptual Sistem Sertifikasi Pelaut Perikanan Non Konvensi (Studi Kasus: Kapal Pukat Cincin 30-88 GT di Jawa Tengah)	PPS-PDD
4037	Negeri PTNBH	Institut Pertanian Bogor	0016017304	SUGENG HERI SUSENO	Pengembangan Produk Inovatif Virgin Deep Sea Fish Oil (VFO) sebagai Sediaan Suplemen Kesehatan untuk Peningkatan Imunitas dan Vitalitas Tubuh pada Masa Pandemi COVID-19	PTKN
4038	Negeri PTNBH	Institut Pertanian Bogor	0028046107	SUHARSONO	Perakitan Varietas, dan Pengujian Produksi Benih dan Umbi Kentang untuk Industri Keripik	PTKN
4039	Negeri PTNBH	Institut Pertanian Bogor	0025025804	SUMARDJO	TRANSFORMASI PARADIGMA PEMBERDAYAAN MASYARAKAT DALAM KEBERLANJUTAN PENERAPAN INOVASI SIKLUS-BIO PERTANIAN PEKARANGAN UNTUK Mendukung KETAHANAN PANGAN KELUARGA	PPS-PDD
4040	Negeri PTNBH	Institut Pertanian Bogor	0003055907	TAJUDDIN BANTACUT	Perancangan Eco-Industrial Park (EIP) Berbasis Komoditas Unggulan Wilayah untuk Mewujudkan Konsep Kawasan Industri Berkelanjutan	PPS-PDD
4041	Negeri PTNBH	Institut Pertanian Bogor	0006036409	TATIK CHIKMAWATI	Etnobotani Tanaman Pangan Belitung dalam Upaya Diversifikasi Pangan Lokal	PDKN

4042	Negeri PTNBH	Institut Pertanian Bogor	0007047103	TETTY KEMALA	MODIFIKASI BENTUK NANOPARTIKEL SILIKA MENJADI BERPORI PADA KOMPOSIT SUPERHIDROFOBİK SILIKA-HDPE	PPS-PTM
4043	Negeri PTNBH	Institut Pertanian Bogor	0024055506	TINEKE MANDANG	Rekayasa ALSINTAN Penyemprot Pesticida Pada Padi Berbasis Teknologi Sensor Ba <sub>0.5</sub> Sr <sub>0.5</sub> TiO <sub>3</sub> (BST), Mikrokontroler dan Energi	PPS-PDD
4044	Negeri PTNBH	Institut Pertanian Bogor	0019126610	TITI CANDRA SUNARTI	Desain Proses Nanoenkapsulasi Senyawa Bioaktif Kemenyan Asal Sumatera Utara dengan Nanokristal Pati Sebagai Antibakteri dan Antioksidan	PPS-PDD
4045	Negeri PTNBH	Institut Pertanian Bogor	0027086705	TRI ATMOWIDI	Struktur Komunitas, Karakteristik Morfologi-Morfometri dan Analisis Molekular Lebah Tak Bersengat di Hutan Taman Nasional Ujung Kulon, Banten	PPS-PDD
4046	Negeri PTNBH	Institut Pertanian Bogor	0025046710	TRISNA PRIADI	Efektivitas Kombinasi Bahan Pengawet Alami dengan Senyawa Boron dalam Peningkatan Mutu Kayu Cepat Tumbuh	PDKN
4047	Negeri PTNBH	Institut Pertanian Bogor	0009096404	TUTIK WRESDIYATI	Potensi Pengembangan Ikan Medaka ( <i>Oryzias javanicus</i> ) sebagai Hewan Model Diabetes Melitus	PPS-PTM
4048	Negeri PTNBH	Institut Pertanian Bogor	0006065813	ULFAH JUNIARTI	ANALISIS GENOMİK DENGAN TEKNOLOGI HYBRID (SHORT-READS DAN LONG-READS) SEQUENCING PADA SENGON ( <i>Falcataria moluccana</i> )	PPS-PTM
4049	Negeri PTNBH	Institut Pertanian Bogor	0007105710	UMI CAHYANINGSIH	Pengembangan Formulasi Nanopowder Zingiber Officinale Var Rubrum dan Curcuma Longa sebagai Anti-Toxoplasma Alternatif	PPS-PDD
4050	Negeri PTNBH	Institut Pertanian Bogor	0028126610	USMAN AHMAD	Rancang bangun detektor hara makro lahan sawah berbasis sensor optik menggunakan near infrared fotodiode	PPS-PDD
4051	Negeri PTNBH	Institut Pertanian Bogor	0017105405	WASRIN SYAFI I	Kajian struktur dan pemanfaatan karbon aktif sebagai material elektroda untuk pengembangan sistem microgrid	PPS-PDD
4052	Negeri PTNBH	Institut Pertanian Bogor	0017105405	WASRIN SYAFI I	PEMANFAATAN ASAP CAIR DARI LIMBAH LIGNOSELULOSA UNTUK KEMANDIRIAN PANGAN	PPS-PDD
4053	Negeri PTNBH	Institut Pertanian Bogor	0015115911	WIDODO	Potensi Mikrob Tanah Bermanfaat dalam Pengelolaan Penyakit Layu Fusarium yang Ramah Lingkungan pada Tanaman Cabai	PPS-PTM
4054	Negeri PTNBH	Institut Pertanian Bogor	0028016108	WINI TRILAKSANI	FUSION MARINE NUTRACEUTICAL BERBASIS MINYAK IKAN MATA TUNA TERPROTEKSI ASTAXANTHIN BY-PRODUCT UDANG WINDU	PPS-PTM
4055	Negeri PTNBH	Institut Pertanian Bogor	0010117107	WISNU ANANTA KUSUMA	Pembangunan Model Prediksi Drug Target Interaction untuk Penyakit Kanker Menggunakan LASSO dan XGBoost	PPS-PTM
4056	Negeri PTNBH	Institut Pertanian Bogor	0023118205	WULAN TRI WAHYUNI S.	Deteksi Pemalsuan Susu Kambing Etawa oleh Susu Sapi dan Susu Kambing non Etawa Berdasarkan Kombinasi Sidik Jari Voltametri dan Kemometrik	PPS-PTM
4057	Negeri PTNBH	Institut Pertanian Bogor	0023118205	WULAN TRI WAHYUNI S.	Sensor Berbasis Screen Printed Carbon Electrode Termodifikasi ErGO/PEDOT-PSS untuk Deteksi Nitrit di Lingkungan Perairan secara In Situ	PPS-PTM

4058	Negeri PTNBH	Institut Pertanian Bogor	0014096507	YANDRA	Pemodelan Enterprise Resource Planning Autentikasi Kehalalan Berbasis IoT untuk Daging Sapi Beku pada Manufacturing Shop Floor Control di Kawasan Industri Halal	PPS-PDD
4059	Negeri PTNBH	Institut Pertanian Bogor	0014096507	YANDRA	Rancang Bangun Sistem Rantai Pasok Cerdas Tandan Buah Segar Kelapa Sawit Petani Swadaya Berbasis blockchain dan Artificial Intelligence	PPS-PDD
4060	Negeri PTNBH	Institut Pertanian Bogor	0007036406	YOHANES ARIS PURWANTO	Analisis Mutu Cepat dan Portable Berbasis Near Infra Red Spectroscopy untuk Peningkatan Mutu Vanili	PPS-PDD
4061	Negeri PTNBH	Institut Pertanian Bogor	0013115202	YUSUF SUDO HADI	Ketahanan Glued Laminated Timber Polistirena terhadap Serangan Rayap Tanah	PDKN
4062	Negeri PTNBH	Institut Teknologi Bandung	0022068704	AFRIYANTI SUMBOJA	Pengembangan Karbon Nanostruktur sebagai Katalis Platinum-free pada Reaksi Reduksi Oksigen untuk Piranti Energi Elektrokimia	PPS-PDD
4063	Negeri PTNBH	Institut Teknologi Bandung	0025116102	ADIT KURNIAWAN	Pengembangan Teknik Akses Jamak (Multiple Access Techniques ) pada Sistem Komunikasi Nirkabel untuk Meningkatkan Kapasitas dan Daerah Cakupan.	PDKN
4064	Negeri PTNBH	Institut Teknologi Bandung	0022086701	AGUNG BUDI HARTO	Perancangan Model Interaksi Geovisualisasi menggunakan Teknik Immersive untuk Pengelolaan Aset Situs Cagar Budaya	PDKN
4065	Negeri PTNBH	Institut Teknologi Bandung	0003046004	AHMAD NURUDDIN	Pengembangan Superkapasitor Densitas Energi Tinggi Berbasis Elektroda Ternary NiO/Graphene/PANI	PPS-PDD
4066	Negeri PTNBH	Institut Teknologi Bandung	0001018404	AHMAD SOLEH SETIYAWAN	Water-Sensitive Indonesian Slums: A community-based participatory research on water demand management (WP3-RISE)	PDK
4067	Negeri PTNBH	Institut Teknologi Bandung	0021036802	ALBERTUS DELIAR	Pemodelan Estimasi Harga Tanah Menggunakan Geographically Weighted Regression (GWR) Berdasarkan Zonasi Tata Ruang	PPS-PTM
4068	Negeri PTNBH	Institut Teknologi Bandung	0008097804	ANDRI DIAN NUGRAHA	Toward Forecasting Eruptions at Indonesian Volcanoes Using Machine Learning of Volcano Seismic Data	PDK
4069	Negeri PTNBH	Institut Teknologi Bandung	0005076601	ANDRIYAN BAYU SUKSMONO	Peningkatan Kinerja Teknik Watermarking yang Reversibel pada Citra Medis berbasis Wavelet	PPS-PDD
4070	Negeri PTNBH	Institut Teknologi Bandung	0005076601	ANDRIYAN BAYU SUKSMONO	Pengembangan Metode Polarized SARA Untuk Rekonstruksi Data VLBI	PPS-PDD
4071	Negeri PTNBH	Institut Teknologi Bandung	0013067606	ARI WIDYANTI	Pertimbangan budaya dalam Cognitive-Affective Model of Perceived User Satisfaction (CAMPUS) pada perancangan interface	PPS-PTM
4072	Negeri PTNBH	Institut Teknologi Bandung	0012068001	ARIE WIBOWO	Pembuatan Al-doped ZnO Berstruktur Nano dari Limbah Seng Dross dengan Pendekatan Hijau sebagai Electron Transport Materials dalam Sensitized Solar Cells untuk memanen energi surya yang murah dan ramah lingkungan	PDKN
4073	Negeri PTNBH	Institut Teknologi Bandung	0012018006	ASEP SAEPULOH	Analisis dinamika magmatisme berdasarkan tomografi gempa vulkanik dan citra satelit SAR (Synthetic Aperture Radar) untuk memprediksi periode letusan Gunung Sinabung	PPS-PDD

4074	Negeri PTNBH	Institut Teknologi Bandung	0026066901	ASWAN	Rekonstruksi paleolingkungan untuk mengungkap mekanisme paleoproduktivitas di perairan Sumba dalam hubungannya dengan intensitas upwelling dan Indonesian Throughflow sejak Last Glacial Maximum	PPS-PDD
4075	Negeri PTNBH	Institut Teknologi Bandung	0021118807	ATTHAR LUQMAN IVANSYAH	Desain Rasional Material Komposit Silika-Biosurfaktan untuk Aplikasi Enhanced Oil Recovery	PPS-PTM
4076	Negeri PTNBH	Institut Teknologi Bandung	0021118807	ATTHAR LUQMAN IVANSYAH	Pengaruh Atom Dopan B, Al, N, P, S, dan Si terhadap Kinerja Material SWCNT sebagai Sensor Gas Klorin	PPS-PTM
4077	Negeri PTNBH	Institut Teknologi Bandung	0027017704	AYU PURWARIANTI	Validasi Berita Hoaks COVID-19 Menggunakan Pendekatan Natural Language Inference Berbasis Deep Learning dan Knowledge Graph	PPS-PTM
4078	Negeri PTNBH	Institut Teknologi Bandung	0004096001	BAMBANG KISMONO HADI	Nanopresipitasi Tepung Beras Ketan sebagai Bahan Pengisi Alternatif Bahan Cetak Kedokteran Gigi	PPS-PDD
4079	Negeri PTNBH	Institut Teknologi Bandung	0026045301	BENEDICTUS KOMBAITAN	Stakeholder Analysis for Developing Biomass Energy Strategies as part of Research on Regional Development Planning and Ideal Lifestyle of Future Indonesia – By Utilizing Advance Green Energy Technology and Trans/Inter-disciplinary Approach	PDKN
4080	Negeri PTNBH	Institut Teknologi Bandung	0027077508	BRIAN YULIARTO	Pembuatan divais dan chip sensor surface plasmon resonance berbasis material nano aktif untuk Biosensor dengan sensitivitas tinggi dan waktu pengujian cepat	PTKN
4081	Negeri PTNBH	Institut Teknologi Bandung	0013087608	CATUR RIANI	Kajian penggunaan fragmen cer dan torA dalam pengembangan plasmid ekspresi untuk produksi protein terapeutik rekombinan di Escherichia coli	PDKN
4082	Negeri PTNBH	Institut Teknologi Bandung	0025046901	ELFAHMI	Pengembangan produk nutrasetikal berbahan lokal bioflavonoid singkong sebagai imunostimulan	PTKN
4083	Negeri PTNBH	Institut Teknologi Bandung	0007076709	EMIR MAULUDI HUSNI	Pengembangan Digital Twin di Dunia Metaverse	PS-PMDSU
4084	Negeri PTNBH	Institut Teknologi Bandung	0019058005	ENDRA GUNAWAN	Implementasi Data Satelit InSAR dan GNSS untuk Estimasi Potensi Bencana Gempa dari Sesar di Indonesia melalui Investigasi Deformasi Kerak	PDKN
4085	Negeri PTNBH	Institut Teknologi Bandung	0008076601	ENDRA JOELIANTO	Pengembangan Metode Deteksi dan Klasifikasi Anomali Berbasis Deep Learning pada Industrial Control System (ICS) untuk Penentuan Langkah Mitigasi	PPS-PDD
4086	Negeri PTNBH	Institut Teknologi Bandung	0008076601	ENDRA JOELIANTO	Sistem Kontrol Lalu-lintas Terkoordinasi Berbasis Machine Learning untuk Manajemen Kemacetan Kendaraan di Jaringan Jalan	PDKN
4087	Negeri PTNBH	Institut Teknologi Bandung	0018047201	FENNY MARTHA DWIVANY	Eksplorasi keragaman genetik pisang Indonesia sebagai sumber nutrasetikal dan pangan fungsional : antiviral BanLec menggunakan pendekatan multi-omics	PDKN

4088	Negeri PTNBH	Institut Teknologi Bandung	0024026201	FIDA MADAYANTI WARGANEGARA	BIODIVERSITAS MAKROALGA DI INDONESIA PADA LINGKUNGAN PANTAI TERCEMAR DAN TIDAK TERCEMAR	PPS-PDD
4089	Negeri PTNBH	Institut Teknologi Bandung	0001036101	FREDDY PERMANA ZEN	Sifat Non-Gaussian dari Kreasi Graviton pada Kosmologi	PPS-PDD
4090	Negeri PTNBH	Institut Teknologi Bandung	0018127703	HADI KARDHANA	Pengembangan Platform Tata Kelola Manajemen DAS Ciliwung Dari Perspektif Ancaman Hidrometeorologi	PDK
4091	Negeri PTNBH	Institut Teknologi Bandung	0030016001	HARKUNTI PERTIWI RAHAYU	Integrating Pandemic and Other Multi-Hazard Preparedness into Urban Planning to Protect Economic Assets in The Greater Bandung Metropolitan Area	PTKN
4092	Negeri PTNBH	Institut Teknologi Bandung	0012126902	HENI RACHMAWATI	Pengembangan Oral Spray Mengandung Nano-Enkapsulat Senyawa Bioaktif Minyak Cengkeh (Eugenol) Untuk Penanganan Infeksi Mukosa Mulut	PPS-PDD
4093	Negeri PTNBH	Institut Teknologi Bandung	0009047301	HERTO DWI ARIESYADY	Deteksi Residu Antibiotik dan Penilaian Risiko Kesehatan akibat Sebaran AMR (Antimicrobial Resistance) di DAS Citarum Hulu	PPS-PDD
4094	Negeri PTNBH	Institut Teknologi Bandung	0024017606	I GUSTI BAGUS BASKARA NUGRAHA	Deteksi Irregularity Rel Kereta Api berdasarkan Respon Dinamik Kereta Api Menggunakan pendekatan Data Driven	PPS-PDD
4095	Negeri PTNBH	Institut Teknologi Bandung	0015056802	I KETUT ADNYANA	Uji Aktifitas dan Kajian Mekanisme Kerja dari Kefir Air sebagai Hepatoprotektor	PPS-PDD
4096	Negeri PTNBH	Institut Teknologi Bandung	0015056802	I KETUT ADNYANA	KAJIAN SERTA PEMBUATAN RAPID TEST IL-18 SEBAGAI BIOMARKER PREDIKTOR PENYAKIT INFARK MIOKARD	PPS-PDD
4097	Negeri PTNBH	Institut Teknologi Bandung	0011046908	ILMA NUGRAHANI	Pembuatan Kombinasi Senyawa Baru Antibiotika – Antiinflamasi untuk Meningkatkan Kerja Obat	PDKN
4098	Negeri PTNBH	Institut Teknologi Bandung	0011046908	ILMA NUGRAHANI	Pengembangan Metode Differential Scanning Calorimetry (DSC) dan Powder X-Ray Diffractometry (PXRD) untuk Penetapan Halal yang Efisien dan Ramah Lingkungan	PPS-PTM
4099	Negeri PTNBH	Institut Teknologi Bandung	0018116101	INDRAWANTO	Pengembangan Peralatan Kesehatan Endotracheal Intubation Harga Terjangkau Berbasis Robot Lentur (Soft Robots)	PDKN
4100	Negeri PTNBH	Institut Teknologi Bandung	0010107308	INGE MAGDALENA SUTJAHJA	Efek Geometri pada Kinerja PCM Organik Berbasis Fatty Acid	PPS-PDD
4101	Negeri PTNBH	Institut Teknologi Bandung	0009067001	ISMUNANDAR	Transformasi Antar Zeolit dengan Teknik Organic-Confined secara Konversi Topotaktik	PS-PMDSU
4102	Negeri PTNBH	Institut Teknologi Bandung	0004128502	JUSTIN PRADIPTA	Pengembangan model prediksi konsumsi energi sistem pengkondisian udara pada bangunan menggunakan pembelajaran mesin berbasis edge device	PTKN
4103	Negeri PTNBH	Institut Teknologi Bandung	0017126602	KETUT WIKANTIKA	Pemodelan Geospasial Penginderaan Jauh Untuk Estimasi Blue Carbon Berbasis Machine Learning	PPS-PDD

4104	Negeri PTNBH	Institut Teknologi Bandung	0020027501	KHRESHNA IMADUDDIN AHMAD S.	Volatilitas Aset Keuangan Sebelum dan Selama Covid-19	PPS-PDD
4105	Negeri PTNBH	Institut Teknologi Bandung	0020027501	KHRESHNA IMADUDDIN AHMAD S.	Mata Uang Virtual: Model, Prediksi, dan Risiko	PDKN
4106	Negeri PTNBH	Institut Teknologi Bandung	0008117002	KUSNANDAR ANGGADIREJA	Uji Aktivitas Antidislipidemia dan Mekanisme Inhibisi HMG-CoA Reduktase Ekstrak Etanol Daun Pandan ( <i>Pandanus amaryllifolius</i> Roxb.) pada Tikus Putih Galur Wistar Jantan	PPS-PDD
4107	Negeri PTNBH	Institut Teknologi Bandung	0014045902	MARIA IMMACULATA IWO	Kajian Aktivitas Imunomodulator Beberapa Tumbuhan di Aceh	PPS-PDD
4108	Negeri PTNBH	Institut Teknologi Bandung	0014045902	MARIA IMMACULATA IWO	Uji Efek Piper cubeba sebagai Agen Neuroprotektor	PPS-PDD
4109	Negeri PTNBH	Institut Teknologi Bandung	0022056003	MITRA DJAMAL	Integrasi Mikrofluida dan Kawat Nano Terkopel dengan Nano Partikel Emas untuk Deteksi Dini Virus Dengue	PS-PMDSU
4110	Negeri PTNBH	Institut Teknologi Bandung	0009076801	MOCHAMMAD AGOES MOELYADI	Experimental Study of Fire Suppression by Vacuum Water-mist in Engine Compartments	PDK
4111	Negeri PTNBH	Institut Teknologi Bandung	0021127101	MUHAMMAD ALI ZULFIKAR	Sintesis dan Karakterisasi Material Biohibrid Fotokatalis Nanofiber PAN-TiO <sub>2</sub> /ZnO/alga serta Aplikasinya Untuk Pengolahan Limbah Zat Warna	PPS-PDD
4112	Negeri PTNBH	Institut Teknologi Bandung	0021127101	MUHAMMAD ALI ZULFIKAR	Membran Komposit Nanofiber Bercetakan Molekul untuk Ekstraksi Selektif dan Analisis Polisiklik Aromatik Hidrokarbon.	PPS-PDD
4113	Negeri PTNBH	Institut Teknologi Bandung	0020068807	MUHAMMAD IQBAL	Pengembangan Komposit ZnO/Karbon Nanopori Turunan ZIF-8 sebagai Anoda Baterai Lithium Berkinerja Tinggi	PPS-PTM
4114	Negeri PTNBH	Institut Teknologi Bandung	0023078005	MUHAMMAD MIFTAHUL MUNIR	Pengembangan Serat Nano sebagai Bahan Filter Udara Multifungsi dengan Teknik Pemintalan untuk Produksi Skala Besar	PS-PMDSU
4115	Negeri PTNBH	Institut Teknologi Bandung	0016096804	MUHAMMAD SALMAN A N	Bilangan Terhubung Pelangi Lokasi Graf	PPS-PDD
4116	Negeri PTNBH	Institut Teknologi Bandung	0016096804	MUHAMMAD SALMAN A N	Bilangan Pembeda Tanpa Titik Terisolasi dari Beberapa Kelas Graf Hasil Kali Cartesius	PPS-PDD
4117	Negeri PTNBH	Institut Teknologi Bandung	0022045802	MUHAMMAD SYAHRIL BADRI KUSUMA	Implementation Strategies for Biomass Energy toward Sustainable Regional Economic Development as part of Regional Development Planning and Ideal Lifestyle of Future Indonesia – By Utilizing Advance Green Energy Technology and Trans/Inter-disciplinary Approach	PTKN
4118	Negeri PTNBH	Institut Teknologi Bandung	0021025903	NANA RACHMANA SYAMBAS	ALGORITMA STRATEGI ADAPTIVE FORWARDING MENGGUNAKAN PEMBELAJARAN MESIN DALAM PENENTUAN ANTARLUKAS PADA NAMED DATA NETWORKING	PPS-PDD

4119	Negeri PTNBH	Institut Teknologi Bandung	0021025903	NANA RACHMANA SYAMBAS	ALGORITMA CACHING PROAKTIF MEMANFAATKAN MACHINE LEARNING UNTUK Mendukung Mobilitas dan Penyebaran Potongan Konten pada Named Data Network	PPS-PDD
4120	Negeri PTNBH	Institut Teknologi Bandung	0018016603	NINING SARI NINGSIH	Kajian Karakteristik Marine Heatwaves di Wilayah Pengelolaan Perikanan 713 (Selat Makassar, Teluk Bone, Laut Flores, Dan Laut Bali) sebagai Upaya Mitigasi terhadap Dampak Perubahan Iklim	PPS-PDD
4121	Negeri PTNBH	Institut Teknologi Bandung	0427058203	NURROHMAN WIJAYA	Pengaruh Aksesibilitas Transportasi terhadap Urbanisasi Petani Padi	PDKN
4122	Negeri PTNBH	Institut Teknologi Bandung	0011126801	RACHMAT HIDAYAT	Studi Peningkatan Performansi Sel Surya Perovskite Bebas Timbal dan Inklusinya dengan Nanopartikel Emas dan Perak	PPS-PDD
4123	Negeri PTNBH	Institut Teknologi Bandung	0027057301	RACHMAT MAULUDIN	FORMULASI NANOSTRUCTURED LIPID CARRIER YANG MEMUAT KARVAKROL UNTUK MENINGKATKAN AKTIVITAS PENYEMBUHAN LUKA PADA PENDERITA DIABETES	PPS-PTM
4124	Negeri PTNBH	Institut Teknologi Bandung	0005018206	RIMA RACHMAYANI	Coastal Evolution in Indonesia: Holocene-Future Interplay Between Coral Reefs and Mangroves During Sea-Level Changes	PDKN
4125	Negeri PTNBH	Institut Teknologi Bandung	0010126501	RINALDI	Model caption generator citra bebatuan dengan pendekatan Semantic Object Melalui Representasi Feature Map, Feature Text, dan Attention	PPS-PDD
4126	Negeri PTNBH	Institut Teknologi Bandung	0023057301	RUKMAN HERTADI	Studi peptida sebagai inhibitor replikasi virus Demam Berdarah Dengue (DBD)	PPS-PDD
4127	Negeri PTNBH	Institut Teknologi Bandung	0023057301	RUKMAN HERTADI	Pengembangan Sistem Nanopartikel Levan Sebagai Penghantar Insulin Oral	PPS-PDD
4128	Negeri PTNBH	Institut Teknologi Bandung	0029016401	SALADIN UTTUNGGADEWA	Optimization Model for Supplier Selection and Raw-Material Composition	PPS-PTM
4129	Negeri PTNBH	Institut Teknologi Bandung	0024036503	SATRIA BIJAKSANA	Identifikasi kandungan unsur-unsur tanah jarang pada endapan sekunder (placer deposits) dari Kalimantan Tengah melalui metoda magnetik	PPS-PTM
4130	Negeri PTNBH	Institut Teknologi Bandung	0019076702	SIGIT PUJI SANTOSA	Eco-Innovation Business Plan and Commercialization Strategies for Biomass Energy Toward Sustainable Regional Economic Development as part of Regional Development Planning and Ideal Lifestyle of Future Indonesia – By Utilizing Advance Green Energy Technology and Trans/Inter-disciplinary Approach	PTKN
4131	Negeri PTNBH	Institut Teknologi Bandung	0022116102	SONY HERU SUMARSONO	Pengaruh Asam Valproat (VPA - Obat Anti-Epilepsi) terhadap Ekspresi Gen Neuropilin -1 (NRP-1) dan Angiogenesis pada Plasenta Mencit (Mus musculus L.)	PPS-PTM
4132	Negeri PTNBH	Institut Teknologi Bandung	0028027401	SRI MARYATI	Transisi menuju Green Economy: Keberlanjutan Sistem Water Reuse	PDKN



4133	Negeri PTNBH	Institut Teknologi Bandung	0004106501	SRI REDJEKI PUDJAPRASETYA F	Pengembangan model non-hydrostatik untuk pembangkitan tsunami akibat longsoran bawah laut	PPS-PDD
4134	Negeri PTNBH	Institut Teknologi Bandung	0005126201	SRI WIDIYANTORO	Improving The Earthquake Resilience of Indonesia's New Capital City	PDK
4135	Negeri PTNBH	Institut Teknologi Bandung	0011076703	SUPRIJADI	Simulasi dan Perancangan Multi-skala untuk Proses Daur Ulang CO2	PDK
4136	Negeri PTNBH	Institut Teknologi Bandung	0004105302	TATI LATIFAH ERAWATI RAJAB	Metode Klasifikasi Adaptif untuk Rekognisi Ucapan Tersembunyi dari Sinyal Elektroensefalogram (EEG)	PPS-PDD
4137	Negeri PTNBH	Institut Teknologi Bandung	0004105302	TATI LATIFAH ERAWATI RAJAB	Prediksi Fitur Pembeda Sifat Ekstremofil Protein	PPS-PDD
4138	Negeri PTNBH	Institut Teknologi Bandung	0014127504	TRI DESMANA RACHMILDHA	Sistem Manajemen Aliran Daya dan Energi pada Pembangkit Terbarukan Multisumber	PDK
4139	Negeri PTNBH	Institut Teknologi Bandung	0028128201	TRIATI DEWI KENCANA WUNGU	Penggunaan multi valensi Ce MOF sebagai katalis dalam bio-sensor untuk pengukuran kolesterol pada serum biologis dengan mekanisme colorimetri ratiometrik: Sintesis, karakterisasi, dan kalkulasi DFT	PPS-PTM
4140	Negeri PTNBH	Institut Teknologi Bandung	0024087001	TRIO ADIONO	Rancang Bangun Perangkat Light-Fidelity (Li-Fi) untuk Aplikasi High-Speed Internet Access	PDK
4141	Negeri PTNBH	Institut Teknologi Bandung	0008097511	UMAR KHAYAM	MELInda: Mastering Efficient Lighting for Indonesia Area	PDKN
4142	Negeri PTNBH	Institut Teknologi Bandung	0019096002	UTJOK WR SIAGIAN	Clean Regional Energy Supply Using Wood Biomass Combustion Power Generation as Part of Research on Regional Development Planning and Ideal Lifestyle of Future Indonesia - By Utilizing Advance Green Energy Technology and Trans/Inter-disciplinary Approaches	PTKN
4143	Negeri PTNBH	Institut Teknologi Bandung	0013077003	WAHYU SRIGUTOMO	Pengembangan Pemodelan dan Optimasi Bayesian Metode Elektromagnetik Domain Waktu (Tdem) dan Aplikasinya untuk Eksplorasi Kebumihan	PS-PMDSU
4144	Negeri PTNBH	Institut Teknologi Bandung	0019107611	WAWAN DHEWANTO	SUSTAINABLE ENTREPRENEURSHIP BAGI PENGEMBANGAN EKOSISTEM USAHA MIKRO, KECIL DAN MENENGAH (UMKM) DI SEKITAR PEMBANGKIT LISTRIK	PDKN
4145	Negeri PTNBH	Institut Teknologi Bandung	0001048406	WIBAWA HENDRA SAPUTERA	Pengembangan Katalis Berbasis TiO2/Karbon untuk Pengolahan Limbah Farmasi Menggunakan Teknologi Fotokatalitik	PDKN
4146	Negeri PTNBH	Institut Teknologi Bandung	0019056402	WIWIK DWI PRATIWI	RESILIENSI KOTA TERHADAP PANDEMI: KAJIAN ADAPTASI KEKOSONGAN KANTOR DENGAN KONVERSI BANGUNAN KANTOR KE HUNIAN DI BANDUNG DAN JAKARTA	PDKN
4147	Negeri PTNBH	Institut Teknologi Bandung	0019017805	YOS SUNITIYOSO	Dampak Sistem Transportasi Cerdas (Intelligent Transport System - ITS) terhadap Peningkatan Kualitas Hidup Pengguna Transportasi, Peningkatan Manfaat Ekonomi, dan Pengurangan Dampak Lingkungan	PDKN

4148	Negeri PTNBH	Institut Teknologi Bandung	0013027402	YUDI DARMA	Pengembangan Logam Transisi Nitrida sebagai Elektrokatalis Bifungsional pada Baterai Zn-Udara Sekunder	PS-PMDSU
4149	Negeri PTNBH	Institut Teknologi Bandung	0013027402	YUDI DARMA	Pengembangan lapisan tipis ZnO:S sebagai material fotokatalis untuk degradasi Rhodamin B di bawah cahaya tampak	PPS-PTM
4150	Negeri PTNBH	Institut Teknologi Bandung	0013027402	YUDI DARMA	Pengembangan Metal Organik Framework (MOF) dalam preparasi Nano Pori C@ZnO untuk aplikasi smart devices yang multifungsi	PPS-PDD
4151	Negeri PTNBH	Institut Teknologi Bandung	0015075703	YUL YUNAZWIN	Pengembangan Sistem Otomasi RTGC Yang Berbasis Citra Dan LIDAR Untuk Minimalisasi Dwell Time Horizontal Transfer Kontainer Di Pelabuhan	PPS-PDD
4152	Negeri PTNBH	Institut Teknologi Bandung	0015075703	YUL YUNAZWIN	Pemodelan Path Loss Two Ground Reflection untuk Kereta Api Cepat dengan Komunikasi Data 5G	PPS-PDD
4153	Negeri PTNBH	Institut Teknologi Bandung	0028017301	ZULFIADI	Pemanfaatan Sisa Hasil Pengolahan (SHP) Bijih Nikel Laterit dengan Teknologi STAL (Step Temperature Acid Leach) Sebagai Bahan Baku Industri Besi dan Baja dalam Mewujudkan Zero Waste Pengolahan Bijih Nikel dan Meningkatkan Circular Economy	PTKN
4154	Negeri PTNBH	Institut Teknologi Sepuluh Nopember	0010129102	ACHMAD CHOIRUDDIN	COVID-19 transmission risk in Surabaya: Modeling by inhomogeneous spatial point process	PPS-PTM
4155	Negeri PTNBH	Institut Teknologi Sepuluh Nopember	0010129102	ACHMAD CHOIRUDDIN	Prediksi Trafik Penerbangan di Indonesia Berdasarkan Data Google Trend dan Ekonometrik menggunakan Metode Deep Learning	PPS-PTM
4156	Negeri PTNBH	Institut Teknologi Sepuluh Nopember	0005054913	ACHMAD ZUBAYDI	Pengembangan Teknik Random Decrement untuk Identifikasi Kerusakan Pelat Sandwich pada Struktur Lambung Kapal	PPS-PTM
4157	Negeri PTNBH	Institut Teknologi Sepuluh Nopember	0024078002	ADI SETYO PURNOMO	Sintesis Material Maju PVA/SA/Bentonit@(TV+RP) Untuk Dekolorisasi Metilen Biru	PPS-PTM
4158	Negeri PTNBH	Institut Teknologi Sepuluh Nopember	0024078002	ADI SETYO PURNOMO	Degradasi Metilen Biru Menggunakan Kultur Campuran Jamur Filamen Trichoderma viride dan Bakteri Bacillus subtilis yang Terimobilisasi pada Matriks SA-PVA-Bentonit	PPS-PTM
4159	Negeri PTNBH	Institut Teknologi Sepuluh Nopember	0005046405	ADI SOEPRIJANTO	Kontrol Filter Daya Aktif Hybrid Menggunakan Modified Synchronous Reference Frame Sebagai Peningkat Kualitas Daya Berbasis Mikrogrid Untuk Sustainable Energi dan Upaya Ketahanan Energi Nasional	PPS-PDD
4160	Negeri PTNBH	Institut Teknologi Sepuluh Nopember	0002097802	AGUS MUHAMAD HATTA	Pengembangan Seismocardiograph Monitoring Jantung Untuk Deteksi Dini Penyakit Arteri Koroner (Coronary Artery Disease) Menggunakan Sensor Serat Optik Singlemode-Multimode-Singlemode	PPS-PDD
4161	Negeri PTNBH	Institut Teknologi Sepuluh Nopember	0002097802	AGUS MUHAMAD HATTA	Pengembangan RGB Imaging System untuk Deteksi Pemalsuan pada Daging Cincang yang Didukung dengan Algoritma Pembelajaran Mesin	PDKN
4162	Negeri PTNBH	Institut Teknologi Sepuluh Nopember	0023056605	ARIEF WIDJAJA	Optimasi Fraksinasi Komponen Lignoselulosa TKKS dengan Praperlakuan Hidrotermal-Organosolv untuk Produksi Bahan Kimia dan Bahan Bakar Berbasis Bio	PS-PMDSU

4163	Negeri PTNBH	Institut Teknologi Sepuluh Nopember	0023056605	ARIEF WIDJAJA	Optimasi dan Peningkatan Kinerja Fraksinasi Konsekutif Biomassa Limbah Sabut Kelapa dengan Prapengolahan Hidrotermal-Deep Eutectic Solvents untuk Produksi Biohidrogen dan Biokimia	PS-PMDSU
4164	Negeri PTNBH	Institut Teknologi Sepuluh Nopember	0020037104	ARIES SULISETYONO	Studi kehandalan kontruksi kapal berbahan HDPE akibat beban gelombang acak	PPS-PDD
4165	Negeri PTNBH	Institut Teknologi Sepuluh Nopember	0005105810	ARIF DJUNAIDY	Pengembangan Model Pembelajaran Scaffolding dengan Pembangkit Jalur Belajar Remedial Adaptif Terpersonalisasi Menggunakan Pendekatan Machine Learning	PPS-PDD
4166	Negeri PTNBH	Institut Teknologi Sepuluh Nopember	0028129203	AZZAH DYAH PRAMATA	Pengembangan Semikonduktor Nano (Quantum Dots) CsPbBr <sub>3</sub> sebagai Fotoanoda Fuel-Cell Biomassa Teraktivasi Cahaya Tampak: Optimalisasi dan Analisis Performa Fotoelektrokimia	PDKN
4167	Negeri PTNBH	Institut Teknologi Sepuluh Nopember	0022116004	BAMBANG ISKANDRIAWAN	Desain Sepeda Listrik Komunitas Enam Penumpang yang Ramah Lingkungan dan Menyehatkan sebagai Pilihan Transportasi di Area Kampus ITS	PTKN
4168	Negeri PTNBH	Institut Teknologi Sepuluh Nopember	0020056106	BAMBANG SOEMARDIONO	FASAD BANGUNAN CAGAR BUDAYA YANG MEMPENGARUHI MINAT BERKUMPUL MASYARAKAT (STUDI KASUS BANGUNAN CAGAR BUDAYA DI JALAN TUNJUNGAN SURABAYA	PPS-PTM
4169	Negeri PTNBH	Institut Teknologi Sepuluh Nopember	0024116804	BAMBANG WIDJANARKO OTOK	SEGMENTASI DALAM PARTIAL LEAST SQUARE STRUCTURAL EQUATION MODEL MENGGUNAKAN FUZZY CLUSTERING	PPS-PDD
4170	Negeri PTNBH	Institut Teknologi Sepuluh Nopember	0007027203	BUDI SETIYONO	Super resolusi Video pada Identifikasi Plat Nomor Kendaraan Bergerak menggunakan Metode Temporal Group Attention (TGA).	PPS-PTM
4171	Negeri PTNBH	Institut Teknologi Sepuluh Nopember	0020127508	CHASTINE FATICHAH	PENGEMBANGAN METODE DETEKSI SUBTIPE ACUTE LYMPHOBLASTIC LEUKEMIA (ALL) PADA CITRA MIKROSKOPIS SEL DARAH SEBAGAI ALAT BANTU DIAGNOSIS TIPE LEUKEMIA	PS-PMDSU
4172	Negeri PTNBH	Institut Teknologi Sepuluh Nopember	0020127508	CHASTINE FATICHAH	Pengembangan Sistem Automatic Medical Report Generation Berdasarkan Citra Medis	PS-PMDSU
4173	Negeri PTNBH	Institut Teknologi Sepuluh Nopember	0019036707	CHRISTIONO UTOMO	Sistem Pendukung Keputusan Inspeksi dan Pengendalian Konstruksi Lepas Pantai untuk Ekonomi Biru Berkelanjutan	PS-PMDSU
4174	Negeri PTNBH	Institut Teknologi Sepuluh Nopember	0019036707	CHRISTIONO UTOMO	Integrasi Pemangku Kepentingan Pada Ekonomi Sirkular Konstruksi untuk Menjamin Konstruksi Terhubung Yang Efisien	PDKN
4175	Negeri PTNBH	Institut Teknologi Sepuluh Nopember	0019036707	CHRISTIONO UTOMO	Desain Bangunan Berbasis Kinerja Untuk Kesatuan Konstruksi Terhubung Pada Properti Ritel Yang Kolaboratif dan Adaptif	PPS-PDD
4176	Negeri PTNBH	Institut Teknologi Sepuluh Nopember	0023117409	DANIEL ORANOVA SIAHAAN	PERBAIKAN KINERJA COCOMO II DENGAN CONSTURCTIVE COST MODEL GREY WOLF OPTIMIZATION FUZZY GAUSSIAN	PPS-PDD

4177	Negeri PTNBH	Institut Teknologi Sepuluh Nopember	0023117409	DANIEL ORANOVA SIAHAAN	Deteksi Sarkasme Pada Meme (Fitur Multimodal) Dalam Bahasa Indonesia Dengan Metode Attention Mechanism BiLSTM-CNN	PPS-PDD
4178	Negeri PTNBH	Institut Teknologi Sepuluh Nopember	0023117409	DANIEL ORANOVA SIAHAAN	RECOGNITION TEXTUAL ENTAILMENT PADA BAHASA INDONESIA DENGAN SENTENCE ENCODER BASED MODEL DAN ATTENTION MECHANISM	PPS-PDD
4179	Negeri PTNBH	Institut Teknologi Sepuluh Nopember	0003036006	DARMINTO	Studi sifat optik oksida grafena tereduksi dari tempurung kelapa untuk aplikasi material sensor	PPS-PDD
4180	Negeri PTNBH	Institut Teknologi Sepuluh Nopember	0003036006	DARMINTO	Pengembangan material sensor surface plasmon resonance serat optik lapis jamak MgF <sub>2</sub> -SiO <sub>2</sub> -rGO	PPS-PDD
4181	Negeri PTNBH	Institut Teknologi Sepuluh Nopember	0007096905	DEWI SEPTANTI	KRITERIA RUANG TERBUKA PUBLIK YANG RESPONSIF TERHADAP PANDEMI (STUDI KASUS TAMAN KOTA DI SURABAYA)	PPS-PTM
4182	Negeri PTNBH	Institut Teknologi Sepuluh Nopember	0007107302	DHANY ARIFianto	Evaluasi Kinerja Audiometri Nada Murni Ruang Terbuka dengan Metode Three Forced Choice sebagai Alat Monitoring Gangguan Pendengaran pasca Kemoterapi pada Pasien Kanker Kepala dan Leher	PPS-PTM
4183	Negeri PTNBH	Institut Teknologi Sepuluh Nopember	0008046904	DIAN SAPRARINI	PEMETAAN POTENSI PERIKANAN LAUT BERBASIS INDEKS KESEHATAN DAN INDEKS RESILIENSI TERUMBU KARANG : STUDI KASUS DI PERAIRAN SITUBONDO DAN BANYUWANGI	PPS-PTM
4184	Negeri PTNBH	Institut Teknologi Sepuluh Nopember	0010047803	DIANA PURWITASARI	Stance Detection Terhadap Twitter Vaksinasi COVID-19 Berdasarkan Fitur Kontekstual dan Sentimen Berbasis Aspek	PPS-PTM
4185	Negeri PTNBH	Institut Teknologi Sepuluh Nopember	0016067108	DIDIK PRASETYOKO	Sintesis katalis Fe-aluminosilikat dari limbah red mud dan aplikasinya pada produksi green diesel dari limbah minyak goreng	PPS-PDD
4186	Negeri PTNBH	Institut Teknologi Sepuluh Nopember	0016067108	DIDIK PRASETYOKO	Nanokomposit Dolomit/NiO/ZSM-5 Sebagai Katalis Asam/Basa Untuk Produksi Biojet Fuel Dari Reaksi Hidrodeoksigenasi Minyak Kemiri Sunan	PPS-PDD
4187	Negeri PTNBH	Institut Teknologi Sepuluh Nopember	0028106207	DJOKO HARTANTO	Desain dan Pengembangan Modulasi Katalis Berbasis Cobalt untuk Optimalisasi Produksi Hidrokarbon Cair dari Gas Alam	PPS-PDD
4188	Negeri PTNBH	Institut Teknologi Sepuluh Nopember	0028106207	DJOKO HARTANTO	SINTESIS DAN KARAKTERISASI ZSM-5/g-C <sub>3</sub> N <sub>4</sub> BERPORI SEBAGAI FOTOKATALIS PADA FOTODEGRADASI METILEN BIRU	PPS-PTM
4189	Negeri PTNBH	Institut Teknologi Sepuluh Nopember	0020037503	DONY SETYAWAN	Investigasi dan Antisipasi Dampak Covid-19 Terhadap Aktifitas Pelayaran dan Keselamatan ABK dan Nelayan, Studi Kasus Kapal Niaga dan Perikanan di Indonesia	PDKN
4190	Negeri PTNBH	Institut Teknologi Sepuluh Nopember	0003097404	DOTY DEWI RISANTI	Produksi Hidrogen dari Limbah Aluminium Foil AA 1235 menggunakan Metode Reaksi Aluminium-Air	PPS-PTM
4191	Negeri PTNBH	Institut Teknologi Sepuluh Nopember	0008036010	EDDY SETIADI SOEDJONO	Kajian Degradasi Volume Lumpur Limbah Tinja pada Tangki Septik menggunakan Mikroorganisme	PS-PMDSU

4192	Negeri PTNBH	Institut Teknologi Sepuluh Nopember	0008036010	EDDY SETIADI SOEDJONO	Pemanfaatan Limbah Industri dalam Recovery Fosfat Alam dari Lumpur IPLT Menggunakan Metode Kristalisasi	PS-PMDSU
4193	Negeri PTNBH	Institut Teknologi Sepuluh Nopember	0015016407	EKO SANTOSO	Sintesis Dan Karakterisasi ZnO Support Pada Mesoporus Silika Menggunakan Template Gelatin-P123 Untuk Fotokatalis Senyawa Metilen Biru	PPS-PTM
4194	Negeri PTNBH	Institut Teknologi Sepuluh Nopember	0017117406	ENDARKO	Pengembangan Fantom Payudara untuk Penilaian Kualitas Citra Dual-Modalitas (Mamografi dan Ultrasound)	PPS-PDD
4195	Negeri PTNBH	Institut Teknologi Sepuluh Nopember	0017117406	ENDARKO	Optimasi Efek Radiobiologi Pada Organ Berisiko Dalam Perencanaan Radioterapi Untuk Kasus Kanker Orofaring	PPS-PTM
4196	Negeri PTNBH	Institut Teknologi Sepuluh Nopember	0003076606	FAHIMAH MARTAK	Sintesis Senyawa Kompleks Cu(II)-Hidrazon sebagai Agen Kemoterapi	PPS-PTM
4197	Negeri PTNBH	Institut Teknologi Sepuluh Nopember	0015017802	FAHMI MUBAROK	MODEL TULANG BUATAN BERBAHAN RIGID POLYURETHAN FOAM SEBAGAI MEDIA EDUKASI DAN PRAKTEK PADA PENDIDIKAN SPESIALIS ORTOPEDI	PDKN
4198	Negeri PTNBH	Institut Teknologi Sepuluh Nopember	0028047404	FREDY KURNIAWAN	Fabrikasi dan Karakterisasi Sensor Emas Lapisan Tipis PET	PPS-PTM
4199	Negeri PTNBH	Institut Teknologi Sepuluh Nopember	0017106903	HAMZAH FANSURI	PRODUKSI SECOND GENERATION BIOFUEL UNTUK APLIKASI BIOJET FUEL MELALUI REAKSI DEOKSIGENASI BIODIESEL KELAPA SAWIT	PDKN
4200	Negeri PTNBH	Institut Teknologi Sepuluh Nopember	0017106903	HAMZAH FANSURI	Karakteristik dan kinerja membran mixed-matrix selulosa asetat dari selulosa alami dengan filler komposit Fe <sub>3</sub> O <sub>4</sub> /Zeolit-Y sebagai membran pada membrane bioreactor pengolah air limbah industri	PS-PMDSU
4201	Negeri PTNBH	Institut Teknologi Sepuluh Nopember	0017106903	HAMZAH FANSURI	Sintesis dan karakterisasi nanokomposit Fe <sub>3</sub> O <sub>4</sub> /Zeolit-Y sebagai filler membran mix matrix berbasis PVDF sebagai membran bioreaktor pengolah limbah industri	PS-PMDSU
4202	Negeri PTNBH	Institut Teknologi Sepuluh Nopember	0017106903	HAMZAH FANSURI	Fabrikasi dan Karakterisasi Membran Fotokatalis Berbasis Geopolimer Berbahan Ballclay Capkaka untuk Pemisahan dan Penguraian Limbah Zat Warna	PPS-PDD
4203	Negeri PTNBH	Institut Teknologi Sepuluh Nopember	0003026701	HERU SETYAWAN	Pengembangan Teknologi Produksi Hidrogen dengan Teknik Fotoelektrokimia dari Air	PS-PMDSU
4204	Negeri PTNBH	Institut Teknologi Sepuluh Nopember	0012027501	I D A A WARMADWANTHI	Imobilisasi Logam Berat pada Limbah Padat Hasil Pemurnian Pasir Silika untuk Reklamasi Lahan Pasca Tambang	PPS-PDD
4205	Negeri PTNBH	Institut Teknologi Sepuluh Nopember	0003066507	I NYOMAN BUDIANTARA	Model Geographically Weighted Nonparametric Regression (GWR) dengan Pendekatan Estimator Campuran Spline Truncated dan Deret Fourier	PPS-PDD
4206	Negeri PTNBH	Institut Teknologi Sepuluh Nopember	0017086307	IMAM ROBANDI	Optimisasi Biaya dan Kelayakan Desain Microgrid Menggunakan Kombinasi Algoritma Cerdas Metaheuristik	PS-PMDSU

4207	Negeri PTNBH	Institut Teknologi Sepuluh Nopember	0024126407	IRMINA KRIS MURWANI	Sintesis dan karakterisasi katalis mangan ortofosfat dan mangan pirofosfat serta kinerjanya pada konversi selulosa menjadi 5-hidroksimetilfurfural (HMF) yang bermanfaat sebagai aditif bahan bakar	PPS-PTM
4208	Negeri PTNBH	Institut Teknologi Sepuluh Nopember	0024126407	IRMINA KRIS MURWANI	Katalisis Asilasi Fenol dengan Lantanum Fosfat dalam pembuatan Hidroksiasetofenon sebagai Bahan Baku Parasetamol	PPS-PDD
4209	Negeri PTNBH	Institut Teknologi Sepuluh Nopember	0027076708	JOKO LIANTO BULIALI	Prediksi Kelulusan Mahasiswa Peserta Mata Kuliah	PPS-PDD
4210	Negeri PTNBH	Institut Teknologi Sepuluh Nopember	0018066009	JONI HERMANA	Pengembangan Aplikasi Proyeksi Sampah Berbasis Website di Indonesia	PPS-PDD
4211	Negeri PTNBH	Institut Teknologi Sepuluh Nopember	0023057603	KATHERIN INDRIAWATI	Sistem Kontrol Multivariabel dengan Struktur Feedback-Feedforward pada Aliran Umpan Bahan Bakar Sistem PEMFC untuk Peningkatan Efisiensi dan Keandalan	PPS-PDD
4212	Negeri PTNBH	Institut Teknologi Sepuluh Nopember	0012065810	KUSWANDI	Pemurnian Minyak Atsiri Jeruk Purut sebagai Zat Antimikroba	PPS-PTM
4213	Negeri PTNBH	Institut Teknologi Sepuluh Nopember	0012065810	KUSWANDI	Pengukuran Kesetimbangan Uap-Cair Sistem Biner Linalool + Eugenol, Linalool + $\beta$ -Caryophyllene, dan Eugenol + $\beta$ -Caryophyllene untuk Diaplikasikan pada Proses Pemurnian Minyak Atsiri Kayu Manis	PPS-PTM
4214	Negeri PTNBH	Institut Teknologi Sepuluh Nopember	0012065810	KUSWANDI	Kesetimbangan Uap - Cair Campuran Biner Citronellal + Geraniol, Citronellal + Citronellol, dan Geraniol + Citronellol yang Terkandung dalam Minyak Atsiri Serai Wangi pada Tekanan Vakum	PPS-PTM
4215	Negeri PTNBH	Institut Teknologi Sepuluh Nopember	0002086104	MAHFUD	Ekstraksi berbantuan microwave (SFME) pada minyak atsiri daun peppermint ( <i>mentha piperita</i> L.) untuk bahan obat alternatif COVID-19	PPS-PTM
4216	Negeri PTNBH	Institut Teknologi Sepuluh Nopember	0002086104	MAHFUD	Ekstraksi berbantuan microwave (MHD, SFME) dari tanaman obat alternatif covid19 (peppermint, spearmint dan cajúput) dan encapsulasinya	PDKN
4217	Negeri PTNBH	Institut Teknologi Sepuluh Nopember	0002086104	MAHFUD	ENKAPSULASI MINYAK ATSIRI SERAI WANGI ( <i>Cymbopogon nardus</i> ) DAN PEPPERMINT ( <i>Mentha piperita</i> ) DARI HASIL EKSTRAKSI DENGAN METODE MICROWAVE ASSISTED SOLVENT EXTRACTION	PPS-PDD
4218	Negeri PTNBH	Institut Teknologi Sepuluh Nopember	0031016504	MARDI SANTOSO	Nanopartikel ZnO dari Ekstrak Daun Waru ( <i>Hibiscus tiliaceus</i> ) sebagai Penghantar Obat Alami Turunan Flavonoid	PPS-PDD
4219	Negeri PTNBH	Institut Teknologi Sepuluh Nopember	0031016504	MARDI SANTOSO	Mix Matrix Membrane : Komposit CMC-PVA-CA/SiO <sub>2</sub> -mPTA untuk fuel cell	PPS-PDD
4220	Negeri PTNBH	Institut Teknologi Sepuluh Nopember	0031016504	MARDI SANTOSO	Sintesis Karbon Nanodot dari Tandan Kosong Kelapa Sawit Terfungsionalisasi Polidopamin/Asam Fosfotungstat sebagai Filler pada Membran Komposit untuk Aplikasi Direct Methanol Fuel Cell	PPS-PDD
4221	Negeri PTNBH	Institut Teknologi Sepuluh Nopember	0031016504	MARDI SANTOSO	Desain dan Sintesis Molekul-molekul Hibrid Baru sebagai sebagai Antimikrobia dan Antidiabetes	PDKN

4222	Negeri PTNBH	Institut Teknologi Sepuluh Nopember	0016095811	MAURIDHI HERY PURNOMO	Sistem Bantuan Kepakaran Prediksi Otomatis Posisi Scar Myocardial Infarction Pada Citra Jantung MRI Non-kontras	PPS-PDD
4223	Negeri PTNBH	Institut Teknologi Sepuluh Nopember	0016095811	MAURIDHI HERY PURNOMO	SEGMENTASI DAN VISUALISASI INFEKSI COVID-19 PADA CITRA CT SCAN PARU-PARU BERBASIS DEEP LEARNING DENGAN MENGGUNAKAN ARSITEKTUR U-NET	PPS-PDD
4224	Negeri PTNBH	Institut Teknologi Sepuluh Nopember	0029126404	MELANIA SUWENI MUNTINI	Desain Komputasi Berbasis Data dari Lapisan Atom dan Material Topologi Termoelektrik Berkinerja Tinggi	PDK
4225	Negeri PTNBH	Institut Teknologi Sepuluh Nopember	0020046905	MUKHTASOR	ANALISIS KINERJA TURBIN UNTUK KONVERSI ENERGI ARUS LAUT AKIBAT GELOMBANG PECAH	PPS-PTM
4226	Negeri PTNBH	Institut Teknologi Sepuluh Nopember	0020046905	MUKHTASOR	Pada Sistem Energi Arus Laut Dengan Rekayasa Kontrol Elektro-Mekanik	PPS-PDD
4227	Negeri PTNBH	Institut Teknologi Sepuluh Nopember	0028047104	NANIK SUCIATI	Kerangka Kerja Model Pengembangan Sistem Gamifikasi Adaptif Untuk Meningkatkan Efektivitas Pengerjaan Tugas Akhir Mahasiswa	PPS-PDD
4228	Negeri PTNBH	Institut Teknologi Sepuluh Nopember	0710078802	NUR LAILA HAMIDAH	Solid Polymer Electrolyte (SPE) dari Komposit Pati Jagung dan Garam Aluminium Nitrate Untuk Alluminium-Ion Battery	PPS-PTM
4229	Negeri PTNBH	Institut Teknologi Sepuluh Nopember	0023057007	NURHADI SISWANTO	Pengembangan Platform Digital Berbasis Konsep Blue Economy dalam Rintisan BluEconNet - Blue Economy Knowledge Network Digital Platform sebagai One-Stop Online Portal	PTKN
4230	Negeri PTNBH	Institut Teknologi Sepuluh Nopember	0023057007	NURHADI SISWANTO	Model Minimasi Konsumsi Energi Multi Tujuan dengan Mempertimbangkan Kondisi Alat Potong dan Parameter Proses Permesinan di Industri Manufaktur	PPS-PDD
4231	Negeri PTNBH	Institut Teknologi Sepuluh Nopember	0012058201	NURUL JADID	Phytogenome mining dan karakterisasi molekuler tanaman herbal Indonesia untuk peningkatan sintesa fitofarmaka bahan baku obat	PDKN
4232	Negeri PTNBH	Institut Teknologi Sepuluh Nopember	0025047104	NURUL WIDIASTUTI	Pengembangan Membran Polimer Flat Sheet berbasis Limbah Plastik HDPE untuk Pengolahan Air	PS-PMDSU
4233	Negeri PTNBH	Institut Teknologi Sepuluh Nopember	0025047104	NURUL WIDIASTUTI	Fabrikasi dan karakterisasi mixed matrix membrane (MMM) Polifenilen sulfida sulfon/ZIF-8 fungsionalisasi amina untuk pemisahan gas CO <sub>2</sub> /CH <sub>4</sub> serta pendekatan teoritis menggunakan metode simulasi dinamika molekuler	PS-PMDSU
4234	Negeri PTNBH	Institut Teknologi Sepuluh Nopember	0025047104	NURUL WIDIASTUTI	Pengembangan Membran Fotokatalitik PES/POM/TiO <sub>2</sub> Untuk Pengolahan Air Limbah Pewarna	PPS-PTM
4235	Negeri PTNBH	Institut Teknologi Sepuluh Nopember	0015074908	ONTOSENO PENANGSANG	Pengaturan Stabilitas Frekuensi Terhadap Penetrasi Wind Power Pada Wide Area Control	PPS-PDD
4236	Negeri PTNBH	Institut Teknologi Sepuluh Nopember	0011095907	PRIYO SUPROBO	Flat-Green: Hybridization of Flat Plate and Green Resilient Concrete to Promote Affordable Earthquake Resistant Buildings	PS-PMDSU
4237	Negeri PTNBH	Institut Teknologi Sepuluh Nopember	0011095907	PRIYO SUPROBO	Click2Build: Leveraging Digital Transformation and Modular Precast Construction to Revolutionise Future Urban Developments	PDK

4238	Negeri PTNBH	Institut Teknologi Sepuluh Nopember	0010086806	R HARYO DWITO ARMONO	Respon Pertumbuhan dan Rekrutmen Karang pada Terumbu Buatan Beton Mengandung Fly-Ash Bottom-Ash (FABA)	PPS-PDD
4239	Negeri PTNBH	Institut Teknologi Sepuluh Nopember	0022066013	RATNA EDIATI	Fabrikasi Heterojunction Tipe p-n NiO-ZnO Terdoping Karbon dan Nitrogen dari Ni-ZIF-8 untuk Degradasi Zat Warna dalam Air	PPS-PTM
4240	Negeri PTNBH	Institut Teknologi Sepuluh Nopember	0022066013	RATNA EDIATI	Pengembangan Material Komposit Fe <sub>3</sub> O <sub>4</sub> dan $\alpha$ -Fe <sub>2</sub> O <sub>3</sub> Terlapisi SiO <sub>2</sub> pada Bimetalik MOF dengan Metode Sonokimia sebagai Katalis Heterogen Foto-Fenton untuk Degradasi Zat Warna Tunggal, Biner dan Terner	PPS-PTM
4241	Negeri PTNBH	Institut Teknologi Sepuluh Nopember	0019015603	RIA ASIH ARYANI SOEMITRO	Optimasi Penggunaan Alkali-Activated Fly Ash dan Mikroba dalam Meningkatkan Kinerja Lapisan Subgrade Jalan di Tanah Lunak	PPS-PTM
4242	Negeri PTNBH	Institut Teknologi Sepuluh Nopember	0019015603	RIA ASIH ARYANI SOEMITRO	Identifikasi Pengaruh Pembasahan Tanah Lunak Ter-Vacuum Preloading Terhadap Deformasi Badan Jalan	PPS-PDD
4243	Negeri PTNBH	Institut Teknologi Sepuluh Nopember	0023127602	RIDHO HANTORO	PEMANFAATAN PASSIVE FLOW CONTROL PADA TURBIN HIDROKINETIK AKSIS VERTIKAL TIPE DARRIEUS	PPS-PDD
4244	Negeri PTNBH	Institut Teknologi Sepuluh Nopember	0004036403	RINURWATI	DIMENSI BI-METRIK KOMPLEMEN GRAF HASIL OPERASI k-KORONA	PPS-PTM
4245	Negeri PTNBH	Institut Teknologi Sepuluh Nopember	0004036403	RINURWATI	DIMENSI METRIK SISI KOMPLEMEN GRAF HASIL PERUMUMAN OPERASI KORONA	PPS-PTM
4246	Negeri PTNBH	Institut Teknologi Sepuluh Nopember	0003085905	RIYANARTO SARNO	PENGEMBANGAN METODE DETEKSI OTOMATIS PENYAKIT EPILEPSI DAN PENENTUAN LOKASI PENYEBAB KEJANG PADA OTAK BERDASARKAN MULTICHANNEL EEG DAN CITRA MEDIS PASIEN	PPS-PDD
4247	Negeri PTNBH	Institut Teknologi Sepuluh Nopember	0008057101	RUDI WALUJO PRASTIANTO	Pengembangan Model CFD dan Fisik Untuk Kajian Interaksi Dua Bangunan Apung dengan Konfigurasi Bersebelahan (Side-By-Side)	PPS-PDD
4248	Negeri PTNBH	Institut Teknologi Sepuluh Nopember	0023037604	SETIYO GUNAWAN	Sintesis komposit HKUST-1@CNCs secara in situ dan penerapannya sebagai drug carrier obat doksorubisin	PPS-PDD
4249	Negeri PTNBH	Institut Teknologi Sepuluh Nopember	0023037604	SETIYO GUNAWAN	Pemanfaatan Legem (Nira Siwalan) Sebagai Media Alternatif Penghasil Bacterial Nanocellulose Menggunakan Komagataeibacter xylinus	PPS-PTM
4250	Negeri PTNBH	Institut Teknologi Sepuluh Nopember	0023037604	SETIYO GUNAWAN	Ekstraksi Pektin dari Apple Pomace (Mallus domestica) sebagai Pengganti Gelatin Menggunakan Sel Hidup dengan Pretreatment Ultrasound	PPS-PTM
4251	Negeri PTNBH	Institut Teknologi Sepuluh Nopember	0002106801	SITI ROCHIMAH	Pengembangan SeFeA-Trace: Kerunutan Semantik Perangkat Lunak untuk Mendukung Evolusi Perangkat Lunak	PPS-PDD
4252	Negeri PTNBH	Institut Teknologi Sepuluh Nopember	0002106801	SITI ROCHIMAH	MENEMUKAN LOKASI FITUR DENGAN METODE TESLA (TEKSTUAL DAN STRUKTURAL)	PPS-PDD
4253	Negeri PTNBH	Institut Teknologi Sepuluh Nopember	0016077807	SITI ZULLAIKAH	APLIKASI MICROWAVE UNTUK MENINGKATKAN RECOVERY PADA PROSES LEACHING BIJIH EMAS TIPE REFRAKTORI DENGAN DEEP EUTECTIC SOLVENT	PPS-PDD



4254	Negeri PTNBH	Institut Teknologi Sepuluh Nopember	0003118003	SRI FATMAWATI	Metabolomik, Bioaktivitas dan Derivatisasi Senyawa Marker Volatil dari Kayu-Kayuan Rimba Indonesia	PDKN
4255	Negeri PTNBH	Institut Teknologi Sepuluh Nopember	0030075903	SRI RACHMANIA JULIASTUTI	Pengaruh Penambahan Mikronutrien dan Pengembangan terhadap Microbial Fuel Cells (MFC) dari Limbah Makanan Dengan Bantuan Fungi Hidrolitik	PS-PMDSU
4256	Negeri PTNBH	Institut Teknologi Sepuluh Nopember	0010025504	SUASMORO	Sintesis dan karakterisasi sistem (1-x)BF-xBT dengan doping bahan perovskite berbasis Vanadium V5+ dan Niobium Nb5+ sebagai bahan penyimpan energi elektrik.	PPS-PDD
4257	Negeri PTNBH	Institut Teknologi Sepuluh Nopember	0010025504	SUASMORO	Electrochemical charge storage' superkapasitor dengan elektroda nanokomposit MnO2/Carbon dots	PDKN
4258	Negeri PTNBH	Institut Teknologi Sepuluh Nopember	0016095206	SUGENG WINARDI	Sintesis Komposit ZnO-SiO2 Menggunakan Metode Electrospray Drying Untuk Aplikasi Degradasi Limbah Zat Warna	PPS-PTM
4259	Negeri PTNBH	Institut Teknologi Sepuluh Nopember	0024026603	SUMINAR PRATAPA	DEGRADASI KOMPOSIT PMMA/ZrSiO4 AKIBAT PERLAKUAN UV-C DAN LASER BIRU	PPS-PDD
4260	Negeri PTNBH	Institut Teknologi Sepuluh Nopember	0024026603	SUMINAR PRATAPA	DEGRADASI RADIASI INFRAMERAH TERHADAP SIFAT TERMO-MEKANIK DAN OPTIK KOMPOSIT PMMA/ZIRKON	PPS-PTM
4261	Negeri PTNBH	Institut Teknologi Sepuluh Nopember	0030096803	SUNGGING PINTOWANTORO	Membran nano kitosan oligosaccharide sebagai material biosorption untuk logam golongan platina (Platinum Group Metals) dan unsur tanah jarang (Rare Earth Element)	PDKN
4262	Negeri PTNBH	Institut Teknologi Sepuluh Nopember	0030096803	SUNGGING PINTOWANTORO	Pemanfaatan slag tanur tiup peleburan nikel untuk menangkap gas CO2 melalui teknologi karbonasi mineral untuk mendukung terciptanya green economy dalam sektor industri pengolahan mineral	PPS-PTM
4263	Negeri PTNBH	Institut Teknologi Sepuluh Nopember	0030096803	SUNGGING PINTOWANTORO	Pengaruh Variasi Temperatur Pendinginan terhadap Hasil Netralisasi Larutan Leaching Feronikel Menggunakan Aditif CaCO3 untuk Sintesis NiSO4.6H2O	PPS-PTM
4264	Negeri PTNBH	Institut Teknologi Sepuluh Nopember	0023077107	SUNTOYO	Pengembangan Model Perubahan Morfologi dan Garis Pantai Berdasarkan Laju Transportasi Sedimen Total Akibat Pengaruh Arus dan Gelombang Nonlinier	PPS-PDD
4265	Negeri PTNBH	Institut Teknologi Sepuluh Nopember	0016085204	TASLIM ERSAM	Isolasi dan Modifikasi Struktur Senyawa Santon dari Garcinia Macrantha A.C.Sm. Asal Halmahera Maluku Utara, Indonesia Timur serta Aktivitasnya sebagai Antikanker dan Antidiabetes	PPS-PDD
4266	Negeri PTNBH	Institut Teknologi Sepuluh Nopember	0016085204	TASLIM ERSAM	Santon Antimalaria dan Antikanker Dari Garcinia sabangensis Asal Papua Indonesia Timur	PPS-PDD
4267	Negeri PTNBH	Institut Teknologi Sepuluh Nopember	0027037005	TAVIO	Development of High - Early Strength Green Precast Concrete Incorporating Partial Binder Substitution and Recycled Waste Fibers to Reinforce Concrete: An Alternative Way to Manage Climate Change and Achieve Green Economy During COVID-19 Pandemic	PS-PMDSU

4268	Negeri PTNBH	Institut Teknologi Sepuluh Nopember	0025057506	TOHARI AHMAD	Pengembangan Kerangka Kerja Forensik Drone dengan menggunakan Teknik Analisis Log pada Artefak Data Log Perangkat Drone	PS-PMDSU
4269	Negeri PTNBH	Institut Teknologi Sepuluh Nopember	0025057506	TOHARI AHMAD	Deteksi Aktivitas Bot Bergrup Secara Paralel untuk Meningkatkan Keamanan Jaringan Komputer	PS-PMDSU
4270	Negeri PTNBH	Institut Teknologi Sepuluh Nopember	0021106104	TRI WIDJAJA	Pengembangan Green process Sintesa Poly Lactic Acid (PLA) dari Asam Laktat Sekam Padi Melalui Jalur Ring Opening Polimerisasi (ROP) dengan bantuan Gelombang Ultrasonik	PS-PMDSU
4271	Negeri PTNBH	Institut Teknologi Sepuluh Nopember	0014016601	TRIWIKANTORO	Sintesis dan Karakterisasi Komposit PANI/Zirkonia-Polimorfi sebagai Bahan Pelapis Antikorosi berbasis Bahan Alam Pasir Zirkon	PPS-PDD
4272	Negeri PTNBH	Institut Teknologi Sepuluh Nopember	0014016601	TRIWIKANTORO	Sintesis dan Karakterisasi Komposit Al <sub>2</sub> O <sub>3</sub> /ZrO <sub>2</sub> -polimorfi berbasis Pasir Zirkon Alam dengan Kekerasan Tinggi	PPS-PDD
4273	Negeri PTNBH	Institut Teknologi Sepuluh Nopember	0013069302	TRİYANDA GUNAWAN	Sintesis dan Modifikasi Permukaan Graphene melalui Elektroeksfoliasi sebagai Filler pada Membran berbasis Poliimida untuk Aplikasi Pemurnian Biogas	PDKN
4274	Negeri PTNBH	Institut Teknologi Sepuluh Nopember	0026067903	UMI LAILI YUHANA	Prediksi Kualitas Produk Berdasarkan Kepribadian dan Peran dalam Tim Pengembangan Perangkat Lunak di Perguruan Tinggi Vokasi	PPS-PDD
4275	Negeri PTNBH	Institut Teknologi Sepuluh Nopember	0006037504	WIDIYASTUTI	Komposit Karbon/Oksida Logam Non Mulia Termodifikasi dengan Doping Nitrogen melalui Satu Tahapan Proses Hydrothermal Carbonization (HTC) dari Limbah Biji Alpukat	PS-PMDSU
4276	Negeri PTNBH	Institut Teknologi Sepuluh Nopember	0006075308	YULINAH TRIHADININGRUM	RECOVERY ENERGI DAN MATERIAL DARI HASIL LANDFILL MINING DI TEMPAT PENGOLAHAN SAMPAH TERPADU BANTARGEBAHANG	PPS-PDD
4277	Negeri PTNBH	Institut Teknologi Sepuluh Nopember	0006075308	YULINAH TRIHADININGRUM	Kontaminasi mikroplastik pada air baku dan air produksi serta removal pada instalasi pengolahan air minum di Kota Surabaya.	PPS-PDD
4278	Negeri PTNBH	Universitas Airlangga	0024116603	ABDUL ROHIM TUALEKA	Metilasi DNA karena paparan radiasi penyebab kanker pada pekerja terpapar radiasi di bagian radiologi rumah sakit Dr. Soetomo Surabaya	PPS-PTM
4279	Negeri PTNBH	Universitas Airlangga	0024116603	ABDUL ROHIM TUALEKA	Epigenetik Metilasi DNA karena Paparan Toluena Penyebab Kanker pada Pekerja di percetakan Airlangga University Press Surabaya	PPS-PTM
4280	Negeri PTNBH	Universitas Airlangga	0012125214	ACHMAD FUAD	Isolasi dan prediksi target kerja senyawa dari ekstrak aktif antimalaria daun <i>Artocarpus sericarpus</i>	PPS-PDD
4281	Negeri PTNBH	Universitas Airlangga	0001045405	ACHMAD SYAHRANI	Sintesis Nanogold Ekstrak <i>Quercus infectoria</i> Galls untuk Penyembuhan Atrofi Vagina Postpartum	PPS-PDD
4282	Negeri PTNBH	Universitas Airlangga	0003086204	AGOES SOEGIANTO	Mikroplastik di ekosistem laut dan dampaknya pada ikan belanak <i>Mugil spp.</i>	PS-PMDSU
4283	Negeri PTNBH	Universitas Airlangga	0011127110	AGUNG SOSIAWAN	MODEL PENGELOLAAN UDARA DALAM UPAYA PATIENT SAFETY SELAMA PROSEDUR PERAWATAN GIGI BERDASARKAN POLA SEBARAN AEROSOL DI PRAKTEK DOKTER GIGI PADA NEGATIVE AIR PRESSURE ROOM	PPS-PDD

4284	Negeri PTNBH	Universitas Airlangga	8888130017	AHMAD YUDIANTO	Aplikasi Sibling DNA dan Variasi Genetik pada Suku Madura dan Suku Jawa menggunakan Analisis Fragmen 23 Lokus STR (Short Tandem Repeat)	PPS-PDD
4285	Negeri PTNBH	Universitas Airlangga	0008037404	AKHMAD TAUFIQ MUKTI	Studi Ekobiologi dan Struktur DNA Ikan Silih (Spiny Eel, <i>Macrognathus aculeatus</i> Bloch, 1782) di Sungai Bengawan Solo dan Sungai Brantas, Jawa Timur	PPS-PTM
4286	Negeri PTNBH	Universitas Airlangga	0008037404	AKHMAD TAUFIQ MUKTI	Monitoring Pertumbuhan Terumbu Karang Melalui Metode Three Dimension di Perairan Laut Gili Labak, Sumenep Madura	PPS-PTM
4287	Negeri PTNBH	Universitas Airlangga	0018046404	ALFIAH HAYATI	Analisis Ekstrak Rumput Laut Sebagai Antioksidan Dalam Meningkatkan Sistem Imun Dan Reproduksi Mencit ( <i>Mus musculus</i> ) Yang Terpapar Nanoplastik	PPS-PTM
4288	Negeri PTNBH	Universitas Airlangga	0018046404	ALFIAH HAYATI	Mekanisme Gangguan Biokimia Enzimatis Dan Struktur Gonad Mencit ( <i>Mus Musculus</i> ) Yang Terpapar Nanoplastik	PPS-PTM
4289	Negeri PTNBH	Universitas Airlangga	0015116702	ALFINDA NOVI KRISTANTI	Identifikasi Senyawa Aktif Bunga Lawang ( <i>Illium verum</i> ) sebagai Kandidat Sediaan Nanoherbal	PDKN
4290	Negeri PTNBH	Universitas Airlangga	0023087301	ALPHA FARDAH ATHIYYAH	Studi Multicenter Faktor Risiko Terjadinya Konstipasi Fungsional Pada Remaja Selama Pandemi COVID-19	PPS-PDD
4291	Negeri PTNBH	Universitas Airlangga	8867700016	ANANG ENDARYANTO	HUBUNGAN POLIMORFISME HLA-DQA1 DAN POLIMORFISME HLA-DQB1 DENGAN AUTOIMMUNE THYROID DISEASE PADA ANAK SINDROMA DOWN	PPS-PDD
4292	Negeri PTNBH	Universitas Airlangga	0019068203	ANDRI SETIYA WAHYUDI	PENGARUH APLIKASI RELAX-ORTHO BERBASIS ANDROID ( KOMBINASI EMOSIONAL FREEDOM TECHNIQUE DAN DEEP BREATHING EXERCISE) TERHADAP NYERI DAN ANSIETAS PADA PASIEN POST OPERATIVE NONPATOLOGICAL ORTHOPEDIC FRACTURE DI KAB NGAWI	PPS-PTM
4293	Negeri PTNBH	Universitas Airlangga	8877700016	ANDRIANTO	PENGEMBANGAN DETEKSI DINI PROSES FIBROSIS PADA GAGAL JANTUNG DENGAN FRAKSI EJEKSI NORMAL BERBASIS MIR-1, MIR-21 dan MIR 29	PDKN
4294	Negeri PTNBH	Universitas Airlangga	0001036903	ANNIS CATUR ADI	Efikasi Intervensi Pendidikan Gizi Kuliner dengan Model Pendekatan Experiential Learning Berbasis Teori Perilaku Terencana Pada Chef Gastronomi Molekuler	PPS-PDD
4295	Negeri PTNBH	Universitas Airlangga	0001036903	ANNIS CATUR ADI	Pengembangan Formulasi SnackBar difortifikasi Nanokalsium Alami dari Tulang Ikan bagi Anak Usia Sekolah dan Efikasi Absorpsi pada Hewan Coba	PPS-PTM
4296	Negeri PTNBH	Universitas Airlangga	0001036903	ANNIS CATUR ADI	Pengembangan Formula Pemanis Alami sebagai Gula Diet Sehat (Rendah Indeks Glikemik dan Kalori) dan Uji Pra Klinik pada Hewan Coba	PPS-PTM

4297	Negeri PTNBH	Universitas Airlangga	0001036903	ANNIS CATUR ADI	Analisis Organoleptik Soft Candy dengan Ekstrak Tulang Ikan dan Air Kelapa Sebagai Produk Pencegahan Preeklampsia Ibu Hamil, Serta Uji Praktikum Pada Hewan Coba	PPS-PTM
4298	Negeri PTNBH	Universitas Airlangga	0015097006	ARIFA MUSTIKA	PENGARUH EKSTRAK ETANOL DAUN <i>Clinacanthus nutans</i> DALAM MEMPERBAIKI DISFUNGSI SEL $\beta$ PANKREAS PADA TIKUS MODEL DIABETES MELLITUS	PPS-PDD
4299	Negeri PTNBH	Universitas Airlangga	0001107012	ASRA AL FAUZI	Electrospun Fiber Berbasis Nano PLLA Heparin untuk Rekayasa Pembuluh Darah	PPS-PDD
4300	Negeri PTNBH	Universitas Airlangga	0026046210	ATY WIDYAWARUYANTI	Studi Bioaktivitas dan Toksisitas dari <i>Luvunga scandens</i> sebagai Upaya Pengembangan Obat Antimalaria	PPS-PDD
4301	Negeri PTNBH	Universitas Airlangga	0006096604	BAGONG SUYANTO	Peran Perempuan dalam Penanggulangan Kemiskinan Keluarga Nelayan Tradisional di Kawasan Desa Pesisir	PDKN
4302	Negeri PTNBH	Universitas Airlangga	8889700016	BAGUS SETYOBOEDI	EFEKTIVITAS PEMBERIAN METILPREDNISOLON ORAL SEBAGAI TERAPI ADJUVANT TERHADAP PERBAIKAN KLINIS, MARKER BIOKIMIA, DAN INFLAMMASI PADA BAYI DENGAN KOLESTASIS	PDKN
4303	Negeri PTNBH	Universitas Airlangga	0004025702	BAMBANG TJAHJADI	Peran Proses Inovasi dan Budaya Pada Pengaruh Business Sustainability terhadap Kinerja Keuangan pada UMKM Keris di Sumenep	PPS-PDD
4304	Negeri PTNBH	Universitas Airlangga	0009095807	CHIQUITA PRAHASANTI S	Pengembangan Biomaterial Campuran Polymethylmetacrilate – Hidroksiapatit Bersumber Bahan Alam Indonesia Sebagai Kandidat Implant Gigi	PPS-PDD
4305	Negeri PTNBH	Universitas Airlangga	0029028403	CHRISMAWAN ARDIANTO	Potensi Modulasi CRH Pathway oleh Flavanoid Kuarsetin Sebagai Strategi Pengobatan Dampak Maternal Depression Pada Offspring	PPS-PTM
4306	Negeri PTNBH	Universitas Airlangga	8865610016	CITA ROSITA SIGIT PRAKOWESWA	Pengaruh pemberian Epigallocatechin-3-gallate (EGCG) terhadap ekspresi dari transforming growth factor- $\beta$ 2 (TGF- $\beta$ 2), matrix metalloproteinase-1 (MMP-1), collagen typeI dan level trans epidermal water loss (TEWL) pada pasien photoaging	PPS-PDD
4307	Negeri PTNBH	Universitas Airlangga	0013107202	DENI KUSUMAWARDANI	AGLOMERASI EKONOMI, POLUSI, DAN KRIMINALITAS DI INDONESIA: ANALISIS DATA MIKRO	PPS-PTM
4308	Negeri PTNBH	Universitas Airlangga	0013107202	DENI KUSUMAWARDANI	MODAL SOSIAL DAN PERILAKU PEDULI LINGKUNGAN HIDUP DI INDONESIA: ANALISIS DATA MIKRO	PPS-PTM
4309	Negeri PTNBH	Universitas Airlangga	0003057602	DIAH INDRIANI	Imputasi Data Missing dengan Pendekatan k-Nearest Neighbor untuk Pendugaan Model Regresi Spasial (Studi Kasus Kejadian Stunting di Kabupaten Blitar)	PPS-PTM

4310	Negeri PTNBH	Universitas Airlangga	0029046007	DAH SAVITRI ERNAWATI	Potensi Gel Hydroxypropyl-Methylcellulose dan Metabolite Sel Punca mesenkimal Adipose sebagai Terapi Traumatic Ulcer in vivo	PPS-PTM
4311	Negeri PTNBH	Universitas Airlangga	0020086105	DIAN AGUSTIA	Hubungan visualisasi Integrated Sustainability Reporting (ISR) dan pengambilan keputusan investasi dalam mendukung green economy	PPS-PDD
4312	Negeri PTNBH	Universitas Airlangga	0020086105	DIAN AGUSTIA	CSR Intensity, CSR Assurance & Firm Value: The role on sustainable development goals	PPS-PTM
4313	Negeri PTNBH	Universitas Airlangga	0020087102	DIAN AGUSTIN WAHJUNINGRUM	OPTIMASI PRODUK BIOCERAMIC BCP-Sr-Ag SCAFFOLD DENGAN KOMBINASI DENTAL PULP STEM CELLS (DPSCs) - CONDITIONED MEDIUM (CM) SEBAGAI BONE GRAFT	PTKN
4314	Negeri PTNBH	Universitas Airlangga	0007126806	DYAH WULAN SARI	AKSES KELEMBAGAAN DAN KEMISKINAN RUMAH TANGGA NELAYAN PERIKANAN TANGKAP DI INDONESIA	PPS-PDD
4315	Negeri PTNBH	Universitas Airlangga	0022096905	EDI DWI RIYANTO	Strategi Adaptasi Masyarakat Hindu-Bali di Kota Surabaya melalui Implementasi Tri Hita Karana	PPS-PTM
4316	Negeri PTNBH	Universitas Airlangga	0007107801	ELIDA ZAIRINA	Faktor - Faktor yang Memengaruhi Polifarmasi pada Pasien Geriatri di Rumah Sakit	PPS-PDD
4317	Negeri PTNBH	Universitas Airlangga	0009086102	ELLY MUNADZIROH	Biokomposit Bovine Amniotic Membrane Hidroksiapatit sebagai Kandidat Material Untuk Preservasi Soket setelah Pencabutan Gigi	PPS-PDD
4318	Negeri PTNBH	Universitas Airlangga	0022027102	ENDANG RETNO SURJANINGRUM	Dukungan Sosial pada Penyintas Kekerasan dalam Rumah Tangga: Perspektif Masyarakat Pedesaan	PPS-PTM
4319	Negeri PTNBH	Universitas Airlangga	0022027102	ENDANG RETNO SURJANINGRUM	Basic Symptom yang Menentukan Status Clinical High Risk Terhadap Psikosis pada Individu yang Mencari Bantuan	PPS-PDD
4320	Negeri PTNBH	Universitas Airlangga	0012026603	ERNIE MADURATNA SETIAWATIE	Produksi dan Aplikasi bovine amniotic membran - hyaluronic acid untuk pengobatan regeneratif dibidang kedokteran gigi	PTKN
4321	Negeri PTNBH	Universitas Airlangga	0017067707	ESTI YUNITASARI	Pengembangan Model Edukasi Laktasi Berbasis Teori Maternal Role Attainment dan Experiential Learning terhadap Keberhasilan Menyusui.	PPS-PDD
4322	Negeri PTNBH	Universitas Airlangga	0017067707	ESTI YUNITASARI	Model Resiliensi Ibu berbasis pendekatan Family Centered Care terhadap Manajemen Stres Psikososial dalam Peningkatan Kualitas Hidup pada Pasien Anak dengan Irritable Bowel Syndrome	PPS-PTM
4323	Negeri PTNBH	Universitas Airlangga	8830900016	EVELYN KOMARATIH	PENGARUH INJEKSI RESVERATROL TERHADAP EKSPRESI CASPASE-3 DAN APOPTOSIS SEL GANGLION RETINA SETELAH CEDERA ISKEMIA REPERFUSI (Studi Eksperimental in vivo pada Rattus Norvegicus)	PPS-PTM
4324	Negeri PTNBH	Universitas Airlangga	0026026306	FALIH SUAEDI	Interaksi antar Aktor dalam Perspektif Collaborative Governance (Studi tentang Kebijakan Penanganan Permukiman Kumuh Pada Bantaran Sungai Di Kota Banjarmasin)	PPS-PDD

4325	Negeri PTNBH	Universitas Airlangga	0017016602	FENDY SUHARIADI	SERVANT LEADERSHIP :SEBUAH PENDEKATAN MODEL KEPEMIMPINAN PADA KEPOLISIAN DAERAH JAWA TIMUR ( POLDA JATIM )	PPS-PDD
4326	Negeri PTNBH	Universitas Airlangga	0018028201	FERRY EFENDI	Pengaruh Aplikasi Edukasi Terstruktur Terhadap Self Care Management pada Penderita Diabetes Melitus di Puskesmas Gondang	PPS-PTM
4327	Negeri PTNBH	Universitas Airlangga	0024076403	HAMIDAH	Spirit Budaya Suku Osing Dalam Memaknai Laba	PPS-PTM
4328	Negeri PTNBH	Universitas Airlangga	0011026207	HANDOKO DARMOKOESOEMO	Eksplorasi Kompleks Logam Dengan Bandgap Ideal Untuk Komponen Sel Surya Berkinerja Tinggi	PDKN
4329	Negeri PTNBH	Universitas Airlangga	0010067204	HENDRIK SETIA BUDI	Validasi parameter HBD-2 dan koloni S. mutans saliva, plak gigi, dan cairan sulkus gingiva sebagai biomarker standar alat deteksi karies yang murah dan cepat	PDKN
4330	Negeri PTNBH	Universitas Airlangga	0029026404	HENY ARWATI	Efek modulasi IL-27 terhadap sekresi IL-17, IL-23 dan anemia pada infeksi Plasmodium berghei ANKA	PPS-PTM
4331	Negeri PTNBH	Universitas Airlangga	0004087003	IDHA KUSUMAWATI	Studi Praformulasi Ekstrak Etanol 70% Rimpang Temulawak Larut Air dalam Pengembangan Potensinya untuk Penurunan Kadar D-dimer	PPS-PTM
4332	Negeri PTNBH	Universitas Airlangga	8811010016	IGM REZA GUNADI RANUH	Integritas Saluran Cerna Anak Stunting di Kabupaten Kupang dan Kabupaten Sumba Barat Daya, Provinsi Nusa Tenggara Timur	PDKN
4333	Negeri PTNBH	Universitas Airlangga	0020048403	IMAN HARYMAWAN	CEO Succession Origin, Education Reputation and Audit Fee	PPS-PTM
4334	Negeri PTNBH	Universitas Airlangga	0015036204	INDESWATI DIYATRI	Potensi nanoemulgel ekstrak oregano sebagai antiinflamasi dan hambatan destruksi jaringan periodontal	PPS-PDD
4335	Negeri PTNBH	Universitas Airlangga	0022107001	JUNAIDI KHOTIB	Efektivitas dan Toksisitas Dermal Gel Niosom Ekstrak Alergen Indonesian House Dust Mites pada Mencit Model Rhinitis Alergi	PS-PMDSU
4336	Negeri PTNBH	Universitas Airlangga	0022107001	JUNAIDI KHOTIB	Desain Program Penatagunaan Antimikroba Yang Efisien Dalam Meningkatkan Mutu Pelayanan Dan Biaya Pengobatan Penyakit Infeksi di Rumah Sakit	PPS-PDD
4337	Negeri PTNBH	Universitas Airlangga	0022107001	JUNAIDI KHOTIB	Evaluasi Efektivitas dan Keamanan pada Desensitisasi Shrimp Allergenic Extract pada Mencit Model Gastro Food Allergy	PS-PMDSU
4338	Negeri PTNBH	Universitas Airlangga	0006026703	JUNI EKOWATI	Pendekatan Kemoinformatik pada Rekayasa Struktur Asam Fenolat sebagai Terapi Pendamping Covid-19	PPS-PTM
4339	Negeri PTNBH	Universitas Airlangga	0008096201	KOESRIANTI	KONSTITUSIONALISME ASEAN: TITIK TEMU ANTARA RESIPROSITAS DAN SUPRANASIONALITAS	PPS-PDD
4340	Negeri PTNBH	Universitas Airlangga	0002046001	KUN ISMIYATIN	Mekanisme Induksi Regenerasi Pulpa Menggunakan Scaffold Nanohidroksiapatit Kulit Telur-Kolagen Dengan Crosslinking Epigallocatechin-3-Gallate	PPS-PDD

4341	Negeri PTNBH	Universitas Airlangga	0008018604	LAURA NAVIKA YAMANI	PROFIL ANTI-HIV DENGAN TES RAPID DAN ELISA SERTA ANALISIS SUB-TIPE HIV PADA PASIEN HIV DAN ORANG SEHAT (DONOR DARAH) DI INDONESIA	PDKN
4342	Negeri PTNBH	Universitas Airlangga	0031036604	LILIS SULISTYORINI	Indeks Prediktif ISPA Balita Berdasarkan Faktor pada Anak, Ibu, Rumah Tangga dan Kontak antara Individu	PPS-PDD
4343	Negeri PTNBH	Universitas Airlangga	0028086208	LUCIA TRI SUWANTI	Deteksi Parasitologis, Serologis dan Molekuler Toxoplasma gondii pada berbagai species tikus di Surabaya.	PPS-PDD
4344	Negeri PTNBH	Universitas Airlangga	0028086208	LUCIA TRI SUWANTI	Potensi Ethanol Ekstrak Propolis lebah Trigona asal Lombok NTB sebagai anti toxoplasmosis.	PPS-PDD
4345	Negeri PTNBH	Universitas Airlangga	0020087005	LUTFI AGUS SALIM	MODEL PENERIMAAN APLIKASI PROMOSI KESEHATAN REMAJA "KONCO SREGEK" SEKOLAH SIAGA KEPENDUDUKAN DI KABUPATEN MALANG	PPS-PDD
4346	Negeri PTNBH	Universitas Airlangga	0014038102	MAHARDIAN RAHMADI	Potensi Glycyrrhizic Acid dalam Meregulasi Jalur Kynurenine sebagai Strategi Terapi Nicotine Withdrawal	PDKN
4347	Negeri PTNBH	Universitas Airlangga	0010016902	MAHMUDAH	Efektivitas Vaksinasi terhadap Penurunan Angka Covid-19 menggunakan Interrupted Time Series	PPS-PTM
4348	Negeri PTNBH	Universitas Airlangga	0022045004	MANGESTUTI AGIL	STUDI EFEK NEUROPROTEKTIF DAUN SEMANGGI (Marsilea crenata Presl.) DALAM PENGHAMBATAN AGREGASI $\alpha$ -SYNUCLEIN PADA ZEBRAFISH (Danio rerio) MODEL PARKINSON DISEASE	PPS-PTM
4349	Negeri PTNBH	Universitas Airlangga	0003126704	MOH YASIN	Pemanfaatan Convolutional Neural Network (CNN) dan Electrostatic Loss untuk Mendeteksi Personel Militer Guna Mendukung Sistem Smart Weapon	PPS-PDD
4350	Negeri PTNBH	Universitas Airlangga	8804680018	MUHAMMAD AMIN	ANALISIS PERAN ACE2, IL-6, IL-10, KL-6, MMP-9 dan TIMP-1 TERHADAP DERAJAT KEPARAHAN DAN KELAINAN PARU SELAMA PERAWATAN DAN PASCA COVID-19	PPS-PDD
4351	Negeri PTNBH	Universitas Airlangga	0029097909	MUHAMMAD MIFTAHUSSURUR	Potensi Intermitten fasting Terhadap Prevensi Penuaan Dini Melalui Analisis Ekspresi Forkhead Box O Transcription Factors (FOXO) dan Usia Metabolisme pada Obesitas	PPS-PDD
4352	Negeri PTNBH	Universitas Airlangga	0029097909	MUHAMMAD MIFTAHUSSURUR	Genomic information analysis of pathogenicity and antimicrobial resistance of Helicobacter pylori	PDK
4353	Negeri PTNBH	Universitas Airlangga	0014127909	MUHAMMAD SUBHAN AMIR	Validasi kuesioner VELO Sebagai Instrumen Evaluasi Operasi Celah Langit-langit di Indonesia	PPS-PTM
4354	Negeri PTNBH	Universitas Airlangga	0022046503	MULYADI TANJUNG	POTENSI SENYAWA BARU 4-FENILKUMARIN DAN 4-PROPILKUMARIN DARI Mesua beccariana (Baill.) Kosterm. SEBAGAI KANDIDAT OBAT KANKER	PDKN

4355	Negeri PTNBH	Universitas Airlangga	0015016209	MUSTOFA HELMI EFFENDI	Potensi Limbah Cair Peternakan Sebagai Sumber Infeksi Escherichia coli dan Klebsiella pneumoniae Penghasil Extended Spectrum Beta Lactamase (ESBL)	PPS-PDD
4356	Negeri PTNBH	Universitas Airlangga	0015016209	MUSTOFA HELMI EFFENDI	Penanggulangan Faktor Resiko Antimicrobial Resistance (AMR) dan Gen Penyandi Extended Spectrum Beta Lactamase (ESBL) Pada Escherichia coli dari Sapi Perah di Beberapa Peternakan Sapi Perah di Jawa Timur	PPS-PDD
4357	Negeri PTNBH	Universitas Airlangga	0014056707	NANIK SITI AMINAH	Eksplorasi Turunan Kumarin dari Clausena excavata sebagai Penghambat Enzim $\alpha$ -Glucosidase Menggunakan Pendekatan In Vitro dan In Silico	PPS-PDD
4358	Negeri PTNBH	Universitas Airlangga	0014056707	NANIK SITI AMINAH	Kajian Bioaktivitas dan Efek Sinergistik Formula Obat Herbal dari Famili Zingiberaceae	PPS-PDD
4359	Negeri PTNBH	Universitas Airlangga	0007035703	NI MADE MERTANIASIH	Analisis Nukleotida Gen atpE Protein Membran F1/F0 ATP Synthase Mycobacterium tuberculosis Complex (MTBC) Dari Isolat Pasien TB Paru di Wilayah Jawa Timur, Korelasi Dengan Faktor Risiko Daerah Endemik TB	PS-PMDSI
4360	Negeri PTNBH	Universitas Airlangga	0006027202	NUR CHAMIDAH	Pemodelan Case Increase Rate dan Case Fatality Rate Covid-19 di Indonesia dengan Pendekatan Model Regresi Nonparametrik Birespon Multiprediktor Berdasarkan Estimator Linier Lokal Pada Data Longitudinal	PPS-PDD
4361	Negeri PTNBH	Universitas Airlangga	0006027202	NUR CHAMIDAH	MODEL REGRESI SEMIPARAMETRIK PADA DATA TIME SERIES BERDASARKAN ESTIMATOR POLINOMIAL LOKAL DAN IMPLEMENTASINYA UNTUK PREDIKSI INFLASI DI INDONESIA	PPS-PDD
4362	Negeri PTNBH	Universitas Airlangga	0025126601	NURSALAM	PENGEMBANGAN MODEL PEMBELAJARAN PALIATIF BERBASIS TRANSFORMATIONAL LEARNING THEORY TERHADAP CAPAIAN KOMPETENSI MAHASISWA DALAM MELAKUKAN PERAWATAN PALLIATIVE DAN END OF LIFE CARE (PEOLC)	PPS-PDD
4363	Negeri PTNBH	Universitas Airlangga	0025126601	NURSALAM	Pengembangan Electronic Nursing Record (ENR) di Intensive Care Unit Berbasis 3S (SDKI, SLKI, SIKI) terhadap Kualitas Dokumentasi Keperawatan dan Keselamatan Pasien	PPS-PDD
4364	Negeri PTNBH	Universitas Airlangga	0025126601	NURSALAM	PENGEMBANGAN MODEL SPIRITUAL RELIGIOUS COPING (SRC) TERHADAP KEMAMPUAN SELF MANAGEMENT PASIEN GAGAL GINJAL KRONIS DENGAN HEMODIALISIS	PPS-PDD
4365	Negeri PTNBH	Universitas Airlangga	8859130017	NURWASIS	EKSPRESI INTERLEUKIN -1 $\beta$ , MATRIX METALLOPROTEINASE (MMP)-9, DAN PROFIL KLINIS PADA KERATITIS KARENA INFEKSI PSEUDOMONAS AERUGINOSA SETELAH PEMBERIAN TETES MATA EPIGALLOCATECHIN GALLATE (EGCG) PADA MODEL RATTUS NOVERGICUS (Studi Eksperimental)	PPS-PTM
4366	Negeri PTNBH	Universitas Airlangga	0012067503	PURWO SRI REJEKI	Komparasi Efek Intensitas Olahraga Jenis Kombinasi pada Kadar Interleukin 6 pada Perempuan Obesitas	PPS-PTM



4367	Negeri PTNBH	Universitas Airlangga	0012067503	PURWO SRI REJEKI	Efek Olahraga Jenis Kombinasi pada kadar Adiponektin, Massa Lemak dan Massa Otot pada perempuan obesitas	PPS-PTM
4368	Negeri PTNBH	Universitas Airlangga	0012067503	PURWO SRI REJEKI	Komparasi Efek Intensitas Olahraga terhadap Ekspresi GLUT2 Pankreas Mencit yang Dipapar Fruktosa Tinggi	PPS-PTM
4369	Negeri PTNBH	Universitas Airlangga	0025027506	PUSPA WARDHANI	Korelasi Antara Procalcitonin Dengan BTA dan GeneXpert Sebagai Penanda Keberhasilan Terapi Pada Pasien Tuberkulosis Paru	PPS-PTM
4370	Negeri PTNBH	Universitas Airlangga	0025027506	PUSPA WARDHANI	HUBUNGAN ANTARA VITAMIN D DENGAN HOMOSISTEIN DI KEJADIAN SINDROM KORONER BERULANG	PPS-PTM
4371	Negeri PTNBH	Universitas Airlangga	0024056901	RACHMAH IDA	REPRODUKSI –BIO-POWER OLEH AGEN DAN PEMEGANG OTORITAS DALAM KOMUNIKASI KESEHATAN: Analisis Wacana Kader Kesehatan Sebagai Preventive Health Care Agent Kasus Stunting	PPS-PDD
4372	Negeri PTNBH	Universitas Airlangga	0001046501	RAHMA SUGIHARTATI	Talenta Digital sebagai Modal Digital di Kalangan Pengangguran Terdidik dalam Memenuhi Kebutuhan Pasar Tenaga Kerja di Era Revolusi Industri 4.0	PDKN
4373	Negeri PTNBH	Universitas Airlangga	0026066802	RETNA APSARI	Pengembangan Sensor Serat Optik Terlapisi Graphene Untuk Deteksi Mycotoxin Pada Produk Pangan Indonesia	PDKN
4374	Negeri PTNBH	Universitas Airlangga	0716037801	RETNO INDARWATI	Model Peningkatan self-Regulation Berbasis Theory of Planned Behavior terhadap Pencegahan Perilaku Seksual Beresiko pada Remaja	PPS-PTM
4375	Negeri PTNBH	Universitas Airlangga	0008106303	RETNO SARI	Pengembangan Nanopartikel Ekstrak Pegagan (Centella asiatica L.) – Kitosan sebagai Agen Imunomodulator	PPS-PTM
4376	Negeri PTNBH	Universitas Airlangga	0016126404	RINI DEVIJANTI RIDWAN	Potensi Terapetik Kombinasi Metabolit Sel Punca Gigi Sulung dan Hidroksi Apatit pada Osteogenesis Tulang Alveolar dengan Periodontitis	PPS-PDD
4377	Negeri PTNBH	Universitas Airlangga	0024125905	RIRIH YUDHASTUTI	Prediktor Intensitas Resistensi Vektor Demam Berdarah Dengue di Kabupaten Banyumas	PPS-PDD
4378	Negeri PTNBH	Universitas Airlangga	0026117504	RIRIN TRI RATNASARI	Analisis Pengaruh Spiritual Leadership dan Psychological Empowerment terhadap Kinerja Dosen Perguruan Tinggi Negeri di Jawa Timur dengan Kreativitas sebagai Variabel Mediasi	PPS-PDD
4379	Negeri PTNBH	Universitas Airlangga	0010026308	RR SRI PANTJA MADYAWATI	EKSPRESI SCUBE2 PADA REMODELING MIKROVASKULER PARU-PARU AYAM BROILER PENDERITA PULMONARY ARTERIAL HYPERTENSION (PAH)	PPS-PDD
4380	Negeri PTNBH	Universitas Airlangga	0003116902	RUDI PURWONO	The Role of tourist preferences and tourism performance in a post pandemic period: A new model for Tourism demand	PDKN
4381	Negeri PTNBH	Universitas Airlangga	0009018302	RUMAYYA	Sensitivitas Harga Rokok dan Implikasinya Terhadap Alokasi Sumber Daya Rumah Tangga: Respon Kenaikan Tarif Cukai Rokok di Indonesia	PPS-PTM
4382	Negeri PTNBH	Universitas Airlangga	0027096603	SANTI MARTINI	Indeks Prediksi Gangguan Kehamilan berdasarkan Faktor Occupational Hazard, Kesehatan Ibu, Paparan Rokok dan Dukungan Keluarga pada pekerja Wanita di Sektor Industri	PPS-PDD

4383	Negeri PTNBH	Universitas Airlangga	0027096603	SANTI MARTINI	Indeks Prediktif Kehamilan Usia Remaja Pada Masa Adaptasi Kebiasaan Baru Pandemi Covid-19	PPS-PTM
4384	Negeri PTNBH	Universitas Airlangga	0031088603	SATYA CANDRA WIBAWA SAKTI	Analisis Pemanfaatan Karbon Nanodots Termodifikasi sebagai Sensor Spesifik Histamin pada Ikan Air Laut yang Sederhana	PKDN
4385	Negeri PTNBH	Universitas Airlangga	0016026602	SEGER HANDOYO	Model Kepengikutan pada Dosen di Indonesia	PPS-PDD
4386	Negeri PTNBH	Universitas Airlangga	0014096503	SETYA HAKSAMA	ANALISIS PERAN FORUM PENGURANGAN RISIKO BENCANA (FPRB) DALAM UPAYA PENINGKATAN KOLABORASI PENTAHALIX	PPS-PDD
4387	Negeri PTNBH	Universitas Airlangga	0015035203	SOEDJAJADI KEMAN	MEKANISME TERJADINYA DISFUNSI ENDOTEL PADA PROSES ATEROSKLEROSIS AKIBAT PAJANAN TOLUENA PADA TIKUS WISTAR JANTAN MELALUI EKSPRESI CYP2E1, MDA, Ox-LDL DAN VCAM	PPS-PDD
4388	Negeri PTNBH	Universitas Airlangga	8859423419	SUBIJANTO MARTO SOEDARMO	PENGARUH LACTOBACILLUS PLANTARUM IS-10506 TERHADAP PERCEPATAN REGENERASI SEL PUNCA LAMBUNG YANG DISEBABKAN PEMBERIAN IBUPROFEN PADA TIKUS (WISTAR)	PPS-PDD
4389	Negeri PTNBH	Universitas Airlangga	0001096305	SUKARDIMAN	Potensi Aktivitas Antikanker Senyawa Alkaloid Daun Kratom ( <i>Myragyna speciosa</i> ) Terhadap Sel Kanker Payudara dan Induksi Apoptosis Secara In vitro	PS-PMDSU
4390	Negeri PTNBH	Universitas Airlangga	0001096305	SUKARDIMAN	ISOLASI DAN IDENTIFIKASI SENYAWA FLAVANOID DAUN <i>Syzygium cumini</i> (L.) Skeels. Var. Album SEBAGAI ANTIDIABETES MELALUI MEKANISME PENGHAMBATAN ENZIM $\alpha$ -GLUKOSIDASE	PPS-PDD
4391	Negeri PTNBH	Universitas Airlangga	0001096305	SUKARDIMAN	POTENSI EKSTRAK KULIT BUAH MANGGIS DAN HERBA KUMIS KUCING SEBAGAI TERAPI DIABETES, OBESITAS, DAN SINDROMA METABOLIK PADA TIKUS OBESITAS YANG DIBERI DIET TINGGI KARBOHIDRAT DAN TINGGI	PPS-PDD
4392	Negeri PTNBH	Universitas Airlangga	0008046902	SURYANI DYAH ASTUTI	Biokomposit Poly Vinyl Alkohol-Carboxymethyl Cellulose-Chitosan_Reinforced Propolis Sebagai Hemostatic Agen Multifungsi	PPS-PDD
4393	Negeri PTNBH	Universitas Airlangga	0008046902	SURYANI DYAH ASTUTI	Optimasi Fotodinamik Laser Biru dan Merah Dengan Aktivasi Eksogen Curcumin dan Medan Listrik Untuk Perbaikan Luka Mencit Terinfeksi Bakteri Resisten Antibiotik	PPS-PTM
4394	Negeri PTNBH	Universitas Airlangga	0022016503	SURYANTO	Pengembangan model reduksi prasangka agama pada mahasiswa berbasis kontak-pembelajaran agama	PPS-PDD
4395	Negeri PTNBH	Universitas Airlangga	0025066005	TAMARA YUANITA	Inovasi Kombinasi Nano Simplisia <i>Stolephorus insularis</i> , ekstrak <i>Theobroma cacao</i> dan Kalsium Hidroksida sebagai Bahan Penginduksi Dentinogenesis Reparatif	PPS-PDD

4396	Negeri PTNBH	Universitas Airlangga	0018056905	TANTI HANDRIANA	Model Environmentally Sustainable Behavior Pada Muslim Friendly Tourism	PPS-PDD
4397	Negeri PTNBH	Universitas Airlangga	0022068403	TAUFAN BRAMANTORO	MODEL MANAJEMEN RISIKO KLINIS PERAWATAN GIGI DAN MULUT DENGAN DUKUNGAN MODEL SISTEM INFORMASI	PPS-PDD
4398	Negeri PTNBH	Universitas Airlangga	0007066104	THERESIA INDAH BUDHY S	Potensi Ekstrak Tongkol Jagung ( <i>Zea mays L.</i> ) Sebagai Penghambat Progresivitas Kanker Payudara Melalui Ekspresi KI 67, Caspase 3 Dan Mitosis Sel Kanker	PPS-PTM
4399	Negeri PTNBH	Universitas Airlangga	0007066104	THERESIA INDAH BUDHY S	Potensi Nanopartikel Daun Kelor ( <i>Moringa oleifera</i> ) sebagai Bahan Antikanker Terhadap Ekspresi Gen Wild p53 dan Bax pada Sel Kanker Rongga Mulut	PPS-PTM
4400	Negeri PTNBH	Universitas Airlangga	0020105802	TITIEK BERNIYANTI	Analisis MDA dan 8-OhdG pada Periodontitis dengan dan tanpa DM tipe 2 Berdasarkan Tingkat Literasi Kesehatan Oral	PPS-PTM
4401	Negeri PTNBH	Universitas Airlangga	0003035607	TRI MARTIANA	SUPLEMENTASI SELENOMETHIONINE TERHADAP RESPON SITOKIN DAN KERUSAKAN OTOT AKIBAT LATIHAN INTENSITAS TINGGI PADA LATIHAN DASAR SISWA PENCAK SILAT TULUNGREJO BOJONEGORO	PPS-PDD
4402	Negeri PTNBH	Universitas Airlangga	0003035607	TRI MARTIANA	Model Dukungan Psychosocial Work Environment Dalam Memperkuat Quality Of Work Life Perawat Perempuan Di Rumah Sakit	PPS-PTM
4403	Negeri PTNBH	Universitas Airlangga	0024038105	TRIAS MAHMUDIONO	Pengaruh Diet Dietary Approach to Stop Hypertension (DASH) terhadap asupan gizi, status gizi, dan Tekanan Darah pada Lansia	PPS-PTM
4404	Negeri PTNBH	Universitas Airlangga	0004075605	UMI ATHIYAH	IMPLEMENTASI MANAJEMEN PENGOBATAN KOMPREHENSIF PADA KONTINUITAS PELAYANAN PROGRAM RUJUK BALIK (PRB) PASIEN DIABETES MELITUS TIPE 2	PPS-PDD
4405	Negeri PTNBH	Universitas Airlangga	0019046802	WASIATURRAHMA	Analisis Model Bisnis Digital Economy Sebagai Bentuk Disruption di Indonesia Tahun 2016-2021	PPS-PDD
4406	Negeri PTNBH	Universitas Airlangga	0016066103	WIN DARMANTO	Aktivitas Anti Kanker Ekstrak Kasar Polisakarida <i>Ganoderma applanatum</i> untuk Menekan Pertumbuhan Sel Kanker Serviks	PPS-PTM
4407	Negeri PTNBH	Universitas Airlangga	8831900016	YUDI HER OKTAVIONO	PENGARUH PEMBERIAN KOMBINASI SEKRETOM HUMAN UMBILICAL CORD BLOOD-MESENCHYMAL STEM CELLS (HUCB-MSCS) DAN METFORMIN ATAU DAPAGLIFLOZIN TERHADAP KEMAMPUAN PEMBENTUKAN TUBULUS SEL ENDOTEL PEMBULUH DARAH DARI ENDOTHELIAL PROGENITOR CELLS (EPC) DENGAN PREKONDISI HIPOKSIA.	PDKN
4408	Negeri PTNBH	Universitas Airlangga	0006067802	YUNI SUFYANTI ARIEF	PENGEMBANGAN MODEL KOPING IBU BERBASIS PROMOSI KESEHATAN TERHADAP KEMAMPUAN IBU MELAKUKAN PERAWATAN BAYI PREMATUR USIA 1-3 BULAN DI RUMAH	PPS-PDD

4409	Negeri PTNBH	Universitas Airlangga	0006067802	YUNI SUFYANTI ARIEF	Pengembangan Model Pendidikan Klinis Berbasis Community of Practice Terhadap Capaian Kompetensi Keselamatan Pasien Pada Mahasiswa Keperawatan	PPS-PDD
4410	Negeri PTNBH	Universitas Airlangga	8837800016	YUNIAS SETIAWATI	Efektivitas Mindfulness Pada Perbaikan Gejala Attention Deficit Hiperactivity Disorder dan Kadar Serotonin Serum	PPS-PTM
4411	Negeri PTNBH	Universitas Airlangga	8837800016	YUNIAS SETIAWATI	Efektivitas Terapi Sensori Integrasi Pada Perbaikan Gejala Attention Deficit Hiperactivity Disorder Dan Kadar Dopamin Serum	PPS-PTM
4412	Negeri PTNBH	Universitas Andalas	0026126808	ABDUL HAKAM	KERENTANAN PERILAKU INTERAKSI TANAH LUNAK DENGAN PERKUATAN GEOTEKSTIL	PPS-PDD
4413	Negeri PTNBH	Universitas Andalas	0003126210	ADLIS SANTONI	Potensi Tumbuhan Ulin (Eusideroxylon zwageri Teijsm. & Binn) sebagai Sumber Senyawa Metabolit Sekunder Aktif dalam Menghambat Aktivitas Sel Kanker MCF-7	PPS-PTM
4414	Negeri PTNBH	Universitas Andalas	0003126210	ADLIS SANTONI	PENDEKATAN METABOLOMIK UNTUK MENGEKSPLORASI KEUNGGULAN DAUN SUNGKAI SEBAGAI TANAMAN IMUN BOOSTER PENDERITA COVID-19	PPS-PTM
4415	Negeri PTNBH	Universitas Andalas	0020056201	AFRIZAL	Konstruksi modul isolasi mandiri terpantau pada penderita COVID-19 yang tidak bergejala dalam mencegah penularan COVID-19 di rumah tangga: Studi di Kabupaten Deli Serdang	PPS-PDD
4416	Negeri PTNBH	Universitas Andalas	0028017408	ANDRIANI	Pengaruh Karakteristik Lingkungan Fisik terhadap Potensi Longsor di DAS Kuranji, Padang	PPS-PTM
4417	Negeri PTNBH	Universitas Andalas	0008126210	ANTHONI AGUSTIEN	EKSLPORASI BAKTERI ENDOFITIK TUMBUHAN MANGROVE DI KAWASAN PESISIR PROVINSI JAMBI SEBAGAI PENGHASIL ANTIBIOTIKA	PPS-PDD
4418	Negeri PTNBH	Universitas Andalas	0013086201	ARIEF	Produktifitas Kambing Peranakan Etawa dengan Pemberian Konsentrat Berbasis Bungkil Inti Sawit dan Pemberian Hijauan Konvensional Campuran	PTKN
4419	Negeri PTNBH	Universitas Andalas	0009045910	ARMENIA	DAMPAK PEMBERIAN VAKSIN COVID-19 PADA KUALITAS HIDUP TERKAIT KESEHATAN (HRQoL) MASYARAKAT DI KOTA PADANG DAN PARIAMAN	PPS-PTM
4420	Negeri PTNBH	Universitas Andalas	0017075709	ARNI AMIR	Hubungan Asupan Protein, Asupan Zink, dan Vitamin A dengan Kadar Ferritin Ibu Hamil Trimester III di Wilayah Kerja Puskesmas Lubuk Kilangan Kota Padang	PPS-PTM
4421	Negeri PTNBH	Universitas Andalas	0021016908	DACHRIYANUS	KAJIAN FARMAKOLOGI EKSTRAK TERSTANDAR PIDADA MERAH (Sonneratia caseolaris) DAN PEMBUATAN SEDIAAN NANOEMULGEL SEBAGAI ANTIAGING	PPS-PDD
4422	Negeri PTNBH	Universitas Andalas	0021016908	DACHRIYANUS	Potensi Tumbuhan Obat Sumatera Barat dalam Pencegahan dan Pengobatan Covid 19	PPS-PDD

4423	Negeri PTNBH	Universitas Andalas	0022095909	DAHELMI	Biodiversitas Serangga yang Terperangkap Kantong Semar (Nepenthes) di Hutan Gunung Kuyit, Taman Nasional Kerinci Seblat, Kabupaten Kerinci, Provinsi Jambi	PPS-PTM
4424	Negeri PTNBH	Universitas Andalas	0026068110	DAIMON SYUKRI	Karakteristik dan Uji Kelayakan Ekonomi Bolu Kemojo Rendah Kalori Dengan Penggunaan Ekstrak Stevia (Stevia rebaudiana B.) sebagai Pemanis Alami	PPS-PTM
4425	Negeri PTNBH	Universitas Andalas	0009126008	DESWATI	Deteksi Pencemaran Mikroplastik pada Air Laut dan Sedimen di Sekitar Pantai Pesisir Padang Pariaman, Sumatera Barat dan Manfaatnya	PPS-PTM
4426	Negeri PTNBH	Universitas Andalas	0009126008	DESWATI	Pemanfaatan Tawas dan Pasir untuk Mengurangi Pencemaran Mikroplastik pada Produksi Garam Sehat	PPS-PTM
4427	Negeri PTNBH	Universitas Andalas	0004035815	DEWI IMELDA ROESMA	Ekologi Molekuler Ikan Bulan-bulan (Megalops Cyprinoides Broussonet 1782) dari Perairan Pantai Sumatera Bagian Utara	PPS-PDD
4428	Negeri PTNBH	Universitas Andalas	0004035815	DEWI IMELDA ROESMA	Karakterisasi Morfologi dan Genetik pada Serangga Hama Penggerek Buah (Hypothenemus hampei) Tanaman Kopi Arabika dan Robusta Di Sumatera	PPS-PDD
4429	Negeri PTNBH	Universitas Andalas	0004035815	DEWI IMELDA ROESMA	Genetik Lanskap Ikan Terubuk (Tenualosa ilisha Hamilton, 1822) Sungai Barumon, Labuhanbatu, Sumatera Utara untuk Penentuan Kawasan Konservasinya berbasis eDNA	PPS-PDD
4430	Negeri PTNBH	Universitas Andalas	0004035815	DEWI IMELDA ROESMA	Analisis Struktur Genetik Ikan Rasbora jacobsoni pada Populasi Diskontinu Pulau Sumatera dan Pulau Siberut Menggunakan Penanda Molekuler RAPD	PPS-PTM
4431	Negeri PTNBH	Universitas Andalas	0004035815	DEWI IMELDA ROESMA	Desain Primer DNA untuk Identifikasi Jenis Kelamin Harimau Sumatera Hasil Sitaan Perdagangan Ilegal.	PPS-PTM
4432	Negeri PTNBH	Universitas Andalas	0011056906	EFRIZAL	Implementasi Pakan Buatan Berkromium(Cr3+) untuk Penanggulangan Stress ikan Mahseer (Tor douronensis) Dalam Upaya Pengembangan Budidaya Berkelanjutan	PPS-PDD
4433	Negeri PTNBH	Universitas Andalas	0024106202	ELFINDRI	Model pemulihan danau dengan mempertimbangkan nilai intrinsik untuk keberlanjutan kehidupan (studi kasus Danau Maninjau)	PPS-PDD
4434	Negeri PTNBH	Universitas Andalas	0010047304	ERIZAL	Desain Rekayasa Padatan Aceclofenac untuk Meningkatkan Laju Disolusi dan Efektivitas Anti Inflamasi	PPS-PDD
4435	Negeri PTNBH	Universitas Andalas	0001095709	ERIZAL MUKHTAR	Ekologi Mamalia Karnivora Kecil pada kawasan perkebunan kelapa sawit	PPS-PDD
4436	Negeri PTNBH	Universitas Andalas	0001095709	ERIZAL MUKHTAR	STUDI EKOLOGI HUTAN MANGROVE DALAM UPAYA OPTIMALISASI PEMANFAATAN DAN PENGEMBANGAN EKOWISATA BERBASIS KONSERVASI	PDKN
4437	Negeri PTNBH	Universitas Andalas	0021026305	FEBRIN ANAS ISMAIL	ANALISA STABILITAS LERENG YANG EFEKTIF DAN EFISIEN TERHADAP VARIASI JENIS TANAH	PPS-PDD
4438	Negeri PTNBH	Universitas Andalas	0030057505	FERRA YANUAR	Pengembangan Metode Tobit Kuantil Bayesian Untuk Pemodelan Determinan Percepatan Pencegahan Stunting di Sumatera Barat	PDKN

4439	Negeri PTNBH	Universitas Andalas	1026028001	FRIARDI	Lichen Sumatra: Inventori, Kajian Fitokimia, Profil Metabolit, Biodiversitas dan Bioaktivitas Farmakologis	PDKN
4440	Negeri PTNBH	Universitas Andalas	0028027303	FUJI ASTUTI FEBRIA	INOVASI PENGEMBANGAN STARTER MIKROBA SEBAGAI BIOAKTIVATOR PENDEGRADASI SAMPAH ORGANIK UNTUK PENINGKATAN KUALITAS PUPUK ORGANIK HAYATI (POH) ALTERNATIF PENGGANTI PUPUK KIMIA	PPS-PTM
4441	Negeri PTNBH	Universitas Andalas	0019126611	GUNAWARMAN	Perilaku Korosi Paduan Titanium dalam Cairan Simulasi Tubuh (Larutan Hanks) dan Teknik Pencegahan Korosi untuk Implan	PPS-PDD
4442	Negeri PTNBH	Universitas Andalas	0019126611	GUNAWARMAN	Pengembangan Teknologi Manufaktur Presisi dan Biokomposit Berbahan Lokal untuk Aplikasi Rekonstruksi Jaringan Tulang Rusak	PS-PMDSU
4443	Negeri PTNBH	Universitas Andalas	0019126611	GUNAWARMAN	Pembuatan Biokeramik Bone Scaffold Dari Bahan Organik Lokal Dan Kajian Karakteristik Fisik Serta Sifat Mekaniknya	PS-PMDSU
4444	Negeri PTNBH	Universitas Andalas	0017086612	HAIRUL ABRAL	Pengembangan nanokomposit Mxene-Eceng Gondok sebagai Adsorben untuk menyisihkan Logam Cu dari Air	PPS-PDD
4445	Negeri PTNBH	Universitas Andalas	0017086612	HAIRUL ABRAL	Filem Komposit Hibrid PVA/Asam Borik/Gambir Yang Anti Bakteri, Anti Sinar UV, dan Tahan Air Buat Masker Pelindung Wajah	PDKN
4446	Negeri PTNBH	Universitas Andalas	0015085916	HELMI	Politik Kebijakan Pengadaan Tanah : Proses Pengambilan Keputusan Hybrid Policy Model pada Pengadaan Tanah Pembangunan Jalan Tol di Sumatera Barat	PPS-PDD
4447	Negeri PTNBH	Universitas Andalas	0010117309	HELMIZAR	Pemberian Roti Fungsional Dadih sebagai Makanan Tambahan Ibu Hamil untuk Pencegahan Stunting dan Peningkatan Berat Badan Lahir Bayi di Propinsi Sumatera Barat	PTKN
4448	Negeri PTNBH	Universitas Andalas	0015126302	HERRI	PENGEMBANGAN MODEL COMPETITIVE ADVANTAGE TOURISM (CAT) DESA WISATA BERBASIS DESA DIGITAL PADA PEMENANG ANUGERAH DESA WISATA INDONESIA (ADWI)	PPS-PDD
4449	Negeri PTNBH	Universitas Andalas	0027016407	HERVIYANTI	PENERAPAN TEKNOLOGI AMELIORASI DAN BIOPESTISIDA BERBASIS SUMBER DAYA LOKAL UNTUK USAHA TANI SAYUR SEHAT BERSERTIFIKAT DI KECAMATAN BANUHAMPU KABUPATEN AGAM	PTKN
4450	Negeri PTNBH	Universitas Andalas	0008066712	INDRA JUNAIDI ZAKARIA	Mikrohabitat dan Bioekologi Kepiting Anggau Sebagai Dasar Pengelolaan Berbasis Kearifan Lokal di Kabupaten Kepulauan Mentawai, Sumatera Barat	PDKN
4451	Negeri PTNBH	Universitas Andalas	0008066712	INDRA JUNAIDI ZAKARIA	BIOEKOLOGI IKAN MUNGKUIH ( <i>Sicyopterus macrostetholepis</i> Blkr.) UNTUK DASAR DOMESTIKASI DI SUNGAI BATANG AIR DINGIN, PADANG, SUMATERA BARAT	PPS-PDD
4452	Negeri PTNBH	Universitas Andalas	0008066712	INDRA JUNAIDI ZAKARIA	EFEKTIVITAS TEPUNG BUAH ARA FERMENTASI DALAM PAKAN BUATAN TERHADAP KONVERSI PAKAN DAN PERTUMBUHAN BENIH IKAN GURAMI ( <i>Osphronemus goramy</i> Lac)	PPS-PTM

4453	Negeri PTNBH	Universitas Andalas	0013056310	IRFAN SULIANSYAH	Uji Multilokasi Varietas Jagung Komposit Harapan Baru Pada Agroekologi di Sumatera Barat	PTKN
4454	Negeri PTNBH	Universitas Andalas	0013056310	IRFAN SULIANSYAH	KARAKTERISASI DAN UJI RESISTENSI KEKERINGAN BEBERAPA GENOTIPE PADI GOGO LOKAL ( <i>Oryza sativa</i> L.) ASAL SUMATERA BARAT	PPS-PTM
4455	Negeri PTNBH	Universitas Andalas	0013056310	IRFAN SULIANSYAH	RESPON APLIKASI DOSIS PUPUK KALIUM TERHADAP PERTUMBUHAN DAN PRODUKSI BEBERAPA GENOTIPE CABAI MERAH LOKAL ( <i>Capsicum annum</i> L.) SUMATERA BARAT	PPS-PTM
4456	Negeri PTNBH	Universitas Andalas	0019056001	KHALIL	SUPLEMENTASI MINERAL BERBASIS BAHAN LOKAL UNTUK MENINGKATKAN NILAI NUTRISI JERAMI PADI YANG DISIMPAN UNTUK PAKAN UTAMA SAPI PESISIR	PDKN
4457	Negeri PTNBH	Universitas Andalas	0020116301	KHASRAD	Kajian Produksi dan Kualitas Propolis Galo-galo dan Penggunaannya untuk Meningkatkan Pertumbuhan dan Kualitas Daging Kambing	PPS-PDD
4458	Negeri PTNBH	Universitas Andalas	0028086003	LILI WARLY	Pemanfaatan Daun Nangka ( <i>Artocarpus heterophyllus</i> ) Dan Daun Kelor ( <i>Moringa oleifera</i> ) Pada Ternak Ruminansia Terhadap Respon Metabolik, Aspek Kualitas Daging, dan Sosial Ekonomi	PPS-PDD
4459	Negeri PTNBH	Universitas Andalas	0013026008	MANSYURDIN	Analisis Variasi Morfologi dan Genetik Sagu ( <i>Metroxylon sagu</i> Rottb) Sebagai Dasar Seleksi Plasma Nutfah	PPS-PTM
4460	Negeri PTNBH	Universitas Andalas	0013026008	MANSYURDIN	Analisis Variasi Genetik Kapuk Randu ( <i>Ceiba pentandra</i> (L.) Gaertn) sebagai Dasar Seleksi dan Pengembangannya di Lahan Kritis	PPS-PTM
4461	Negeri PTNBH	Universitas Andalas	0019066503	MARDIATI ZAIN	STRATEGI PENURUNAN METAN UNTUK MENINGKATKAN EFISIENSI PAKAN PADA TERNAK RUMINANSIA MELALUI PENAMBAHAN FEED ADDITIVE ESSENSIAL OIL	PPS-PTM
4462	Negeri PTNBH	Universitas Andalas	0008097903	MARZUKI	Pemodelan Pergeseran Lempeng di Bawah Permukaan Bumi Akibat Gempa Tektonik di Sumatera Berbasis Data GNSS Remote Sensing untuk Mendukung Upaya Mitigasi Bencana	PPS-PTM
4463	Negeri PTNBH	Universitas Andalas	0008097903	MARZUKI	Pengaruh Perubahan Tutupan Lahan dan Deforestasi Terhadap Peningkatan Bencana Hidrometeorologi Terutama Hujan dan Temperatur Ekstrim di Indonesia	PPS-PTM
4464	Negeri PTNBH	Universitas Andalas	0019127502	MASRILAYANTI	Analisa Kerentanan Seismic Struktur Beton Bertulang dengan Dinding Bata	PPS-PTM
4465	Negeri PTNBH	Universitas Andalas	0026026207	MIRNAWATI	Peran Bakteri Selulolitik dan Mananolitik dalam Meningkatkan Kualitas Bungkil Inti Sawit melalui fermentasi sebagai Bahan Pakan Unggas	PPS-PTM
4466	Negeri PTNBH	Universitas Andalas	0026026207	MIRNAWATI	Isolasi dan Identifikasi Bakteri Asam Laktat (BAL) Yang Bersifat Selulolitik Dan Phitatolitik Dari Ampas Susu Kedelai Dan Aplikasinya Sebagai Pakan Unggas	PS-PMDSU
4467	Negeri PTNBH	Universitas Andalas	0029038103	MULDARISNUR	Optimasi Kristalinitas dan Sifat Optik Lapisan Tipis Opal Menggunakan Medan Listrik Arus Searah	PPS-PTM

4468	Negeri PTNBH	Universitas Andalas	0012095902	NASRI BACHTIAR	Analisis Dekomposisi Upah Pekerja di Indonesia: Kajian Industri Padat Karya dan Padat Modal	PPS-PTM
4469	Negeri PTNBH	Universitas Andalas	0006056208	NOVESAR JAMARUN	Sintesis dan Karakterisasi Bio-nano Komposit Hidroksiapatit-grafena oksida Melalui Proses Hidrotermal	PPS-PTM
4470	Negeri PTNBH	Universitas Andalas	0006056208	NOVESAR JAMARUN	Sintesis dan Karakterisasi Bio Nano hidroksi Apatit-Polimer melalui Insitu	PDKN
4471	Negeri PTNBH	Universitas Andalas	0006115502	NOVIRMAN JAMARUN	POTENSI DAN STRATEGI PEMANFAATAN TANAMAN MANGROVE ( <i>Rhizophora apiculata</i> ) SEBAGAI SUMBER HIJAUAN PAKAN YANG BERKELANJUTAN DAN BERWAWASAN LINGKUNGAN PADA DAERAH PESISIR	PPS-PDD
4472	Negeri PTNBH	Universitas Andalas	0014086906	NURAINAS	DIVERSITAS, HUBUNGAN FILOGENETIK DAN DNA BARCODING JAHE LIAR GENUS <i>Geocharis</i> (ZINGIBERACEAE) DI SUMATRA	PPS-PTM
4473	Negeri PTNBH	Universitas Andalas	0025127203	PK DEWI HAYATI	VARIABILITAS GALUR INBRED HASIL SELFING DARI BERBAGAI KULTIVAR OKRA ( <i>Abelmoschus esculentus</i> L. Moench.) LOKAL DAN INTRODUKSI, DAN POTENSI DAYA GABUNGNYA DALAM PERAKITAN VARIETAS HIBRIDA PRODUKSI TINGGI DAN ADAPTIF DI INDONESIA	PDKN
4474	Negeri PTNBH	Universitas Andalas	0026068207	PUTRA SANTOSO	Efek Antiinflamasi dan Uji Toksisitas Sediaan Salep Berbasis Ekstrak Daun Kacang Miang ( <i>Mucuna pruriens</i> L. (DC.)) terhadap Kulit Mencit yang diinduksi 2,4 Dinitrochlorobenzene	PPS-PTM
4475	Negeri PTNBH	Universitas Andalas	0026068207	PUTRA SANTOSO	Efektifitas dan Uji Keamanan Ekstrak Biji Teratai ( <i>Nymphaea pubescens</i> Willd) untuk Perbaikan Fungsi Kognitif pada Mencit yang Diinduksi Trimetiltin	PPS-PTM
4476	Negeri PTNBH	Universitas Andalas	0025125613	RAHMIANA ZEIN	Penggunaan Asam Sitrat Sebagai Modifier Untuk Meningkatkan Kapasitas Penyerapan Zat Warna Methylene Blue Menggunakan Kulit Buah Kapuk ( <i>Ceiba Pentandra</i> L. Gaertn) Dengan Metode Batch	PPS-PTM
4477	Negeri PTNBH	Universitas Andalas	0025125613	RAHMIANA ZEIN	Pengembangan Material Adsorben Berbasis Limbah Kulit Udang dengan Asam Sitrat sebagai Modifier untuk Meningkatkan Kapasitas Penyerapan Zat Warna Methylene Blue	PPS-PTM
4478	Negeri PTNBH	Universitas Andalas	0021068005	RENNY EKA PUTRI	Rancang Bangun Aplikasi Mobile Location Based Service Untuk Pendataan Alat dan Mesin Pertanian Berbasis Android	PPS-PTM
4479	Negeri PTNBH	Universitas Andalas	0021027404	RESTI RAHAYU	Pengaruh Pemberian Minyak Maggot Black Soldier Fly ( <i>Hermetia Illucens</i> ) Terhadap Nilai Darah dan Aktivitas Histologi Kulit Pada Penyembuhan Luka Sayat Mencit Putih ( <i>Mus Musculus</i> )	PPS-PTM
4480	Negeri PTNBH	Universitas Andalas	0022067002	RUSFIDRA	PEMBENTUKAN GALUR BARU ITIK LOKAL SUMATERA BARAT UNTUK MEMBANGUN KETAHANAN PANGAN HEWANI DAN MENDUKUNG PROGRAM GREEN ECONOMI	PDKN



4481	Negeri PTNBH	Universitas Andalas	0014107907	SARI LENGGOGENI	Pesantren Sebagai Daya Tarik Wisata Religi dan Dampaknya Terhadap Ekonomi Lokal: Studi Kasus Pesantren Daarut Tauhiid Bandung	PPS-PDD
4482	Negeri PTNBH	Universitas Andalas	0030076402	SATYA GAYATRI	MODUL PELESTARIAN CERITA TRADISIONAL MINANGKABAU KE BENTUK AUDIO VISUAL SERTA MENGUJI EFEKTIFITAS TRADISI MENDONGENG PADA PEMBELAJARAN MUATAN LOKAL	PTKN
4483	Negeri PTNBH	Universitas Andalas	0017086906	SATYA WYDYA YENNY	Pengaruh salep subfraksi etil asetat daun meniran ( <i>phyllanthus niruri</i> ) terhadap ekspresi transforming growth factor- $\beta$ 1 (TGF- $\beta$ 1), kadar hidroksiprolin dan gambaran histopatologi pada penyembuhan luka.	PPS-PDD
4484	Negeri PTNBH	Universitas Andalas	0027096502	SILVIA ROSA	Puisi-Puisi Religius dalam Kesusasteraan: Representasi Religiusitas Penyair	PPS-PTM
4485	Negeri PTNBH	Universitas Andalas	0027096502	SILVIA ROSA	Wacana Resistensi di Zaman Pascakolonial: Gambaran Pulu Masyarakat Terjajah dalam Tradisi Minum Teh Kawa Daun dan Karya Sastra	PPS-PTM
4486	Negeri PTNBH	Universitas Andalas	0004015504	SUMARYATI SYUKUR	STUDI METABOLISME KATEKIN DAN EKSPRESI GEN PPAR ALPHA SERTA IMUNOGLOBULIN MELAWAN COVID-19 PRODUK FERMENTASI TEH HIJAU ( <i>Camellia sinensis</i> ) PADA MENCIT ( <i>Mus musculus</i> ) DIABETES	PPS-PDD
4487	Negeri PTNBH	Universitas Andalas	0004015504	SUMARYATI SYUKUR	ISOLASI, KARAKTERISASI DNA MOLEKULER BAL DAN PRODUKSI BAKTERIOSIN PANGAN PROBIOTIK DARI MAKANAN TRADISIONAL CANGKUK JAMBI	PPS-PTM
4488	Negeri PTNBH	Universitas Andalas	0005057413	SYAFII	Analisa Tekno-Ekonomi Pembangkit Hybrid Biogas/Surya untuk Elektrifikasi Pabrik Pengolahan Kelapa Sawit dan Pemukiman Sekitar	PPS-PTM
4489	Negeri PTNBH	Universitas Andalas	0010096108	SYAMSUARDI	KAJIAN DIVERSITAS FLORISTIK DAN ETNOBOTANI TUMBUHAN BUAH LIAR POTENSIAL KHAS HUTAN TROPIS SUMATERA UNTUK KONSERVASI DAN PEMANFAATANNYA SECARA BERKELANJUTAN	PPS-PDD
4490	Negeri PTNBH	Universitas Andalas	0010096108	SYAMSUARDI	KAJIAN DIVERSITAS JENIS, BARCODING DNA DAN ETNOMEDISIN <i>Baccaurea</i> spp. ( <i>Phyllantaceae</i> ) SUMATERA, SEBAGAI UPAYA PENEMUAN TAKSA BARU DAN PEMANFAATANNYA SEBAGAI BAHAN BAKU OBAT POTENSIAL	PDKN
4491	Negeri PTNBH	Universitas Andalas	0012077207	SYUKRI	Pemanfaatan Lempung Asal Bukittinggi yang Dimodifikasi secara Fisika dan Kimia untuk Memproduksi Biodiesel Skala Laboratorium: Optimasi Kondisi Reaksi	PPS-PTM
4492	Negeri PTNBH	Universitas Andalas	0018096606	SYUKRI ARIEF	PEMANFAATAN GAS CO <sub>2</sub> MENJADI SENYAWA KARBAMAT dan POLIURETAN DENGAN MENGGUNAKAN KATALIS BERBASIS CeO <sub>2</sub>	PDKN
4493	Negeri PTNBH	Universitas Andalas	0004017501	TAUFIKA OPHIYANDRI	Embedding COVID-19 Preparedness into Local Disaster Risk Reduction	PDK
4494	Negeri PTNBH	Universitas Andalas	0026046202	TINDA AFRIYANI	EKSPRESI GEN ZYGOTE ARREST I (ZAR I) PADA OOSIT SAPI	PPS-PTM

4495	Negeri PTNBH	Universitas Andalas	0024126411	TRIZELIA	KOLONISASI CENDAWAN ENTOMOPATOGEN <i>Beauveria bassiana</i> (Bals.) Vuill PADA TANAMAN PADI DAN PENGARUHNYA TERHADAP PERKEMBANGAN POPULASI WERENG BATANG COKLAT ( <i>Nilaparvata lugens</i> Stal)	PPS-PTM
4496	Negeri PTNBH	Universitas Andalas	0024126411	TRIZELIA	Pengendalian Hama Wereng Batang Coklat <i>Nilaparvata lugens</i> Berbasis Sumber Daya Hayati Lokal Menggunakan Konsorsium Cendawan Entomopatogen	PDKN
4497	Negeri PTNBH	Universitas Andalas	0015116607	VERA PUJANI	Studi Literasi Keuangan Digital Dalam Memoderasi Pengaruh Kredit Online Paylater Terhadap Pembelian Impulsif Dan Kondisi Keuangan Personal Generasi Muda Di Sumatera Barat	PPS-PDD
4498	Negeri PTNBH	Universitas Andalas	0021046404	YETRIA RILDA	Biotemplate Mikroalga <i>Spirulina platensis</i> untuk Sintesis Nanorods ZnO (ZnO-NRS) dan Uji Aktifitas Biomedis Secara In-Vitro	PPS-PTM
4499	Negeri PTNBH	Universitas Andalas	0005076304	YETTI MARLIDA	Kajian Nutrigenomik Suplementasi Mikroenkapsul Probiotik Campuran ( <i>Lactobacillus plantarum</i> dan <i>Saccharomyces cereviceae</i> ) pada Pakan Kambing Perah	PS-PMDSU
4500	Negeri PTNBH	Universitas Andalas	0023116509	YUFRI ALDI	Aktivitas Immunostimulan Senyawa Aktif Daun Sungkai ( <i>Peronema canescens</i> , Jack) Terhadap Pemaparan Antigen Virus Sars CoV 2 (Uji Praktinis)	PPS-PDD
4501	Negeri PTNBH	Universitas Andalas	0023116509	YUFRI ALDI	Pengaruh Ekstrak Pegagan Embun ( <i>Hydrocotyle sibthorpioides</i> L.) Terhadap Aktivitas Sel NK dan CD 8 pada Manusia	PPS-PTM
4502	Negeri PTNBH	Universitas Andalas	0017078002	YULIA EKA PUTRI	MATERIAL SUPERLATTICE LAPIS DUA Sr3Ti2O7 FASA RUDDLESDEN-POPPER SEBAGAI BAHAN TERMOELEKTRIK PENGHASIL ENERGI LISTRIK ALTERNATIF	PPS-PTM
4503	Negeri PTNBH	Universitas Andalas	0017078002	YULIA EKA PUTRI	Material Lapis Tipis SrTiO3 Nanopartikel untuk Aplikasi Jendela Pintar Penghantar Listrik dan Energi Efisiensi	PPS-PTM
4504	Negeri PTNBH	Universitas Andalas	0029075803	YULIA MIRWATI	Konflik Pengembangan Hak Pengelolaan Dalam Usaha Bumn Di Atas Tanah Ulayat Di Sumatera Barat	PDKN
4505	Negeri PTNBH	Universitas Andalas	0024066507	YUSRAWATI	Analisis Hubungan Pemanfaatan Buku Maternal and Child (MCH), Kuantitas, dan Kualitas Antenatal Care terhadap Kasus Gawat Darurat Maternal di RSUP DR. M. Djamil Padang	PPS-PTM
4506	Negeri PTNBH	Universitas Andalas	0021037607	ZAINI	Analisa Kualitas Jagung dengan Pemantauan Pertumbuhan Tanaman Jagung Berbasis IOT dan Identifikasi Kualitas Hasil Panen Jagung dengan Pengolahan Citra Digital	PPS-PTM
4507	Negeri PTNBH	Universitas Andalas	0026086407	ZOZY ANELOI NOLI	Aplikasi Ekstrak makro alga <i>Padina minor</i> sebagai Biostimulan dengan Penambahan Asam Amino Untuk Peningkatan Pertumbuhan dan Produksi Padi Gogo ( <i>Oryza Sativa</i> (L.) serta toleransi terhadap Cekaman Kekeringan	PPS-PTM

4508	Negeri PTNBH	Universitas Brawijaya	0010026803	ACHMAD WICAKSONO	PENERAPAN MODEL IDEAL FLOW NETWORK (IFN) TERHADAP PEMILIHAN MODA TRANSPORTASI BERBASIS PARTISIPASI MASYARAKAT	PPS-PDD
4509	Negeri PTNBH	Universitas Brawijaya	0008098102	ADJI ACHMAD RINALDO FERNANDES	Evaluasi dan Pengembangan Pengukuran Risiko (Risk Metric) dan Model Risiko (Risk Model) Berbasis Pemodelan Statistika dengan Fleksibilitas Tinggi	PDKN
4510	Negeri PTNBH	Universitas Brawijaya	0012045609	AGOES SOEHARDJONO M DJ	KARAKTERISTIK MEKANIK DAN RETAK BETON MUTU TINGGI BERSERAT POLYPROPYLENE DARI LIMBAH MASKER MEDIS COVID 19	PPS-PDD
4511	Negeri PTNBH	Universitas Brawijaya	0018047402	AKHMAD SABARUDIN	Proteksi Polyunsaturated Fatty Acids dalam Rumen Menggunakan Polyphenol Oxidase Hasil Ekstraksi Tanaman Pakan Ternak	PPS-PDD
4512	Negeri PTNBH	Universitas Brawijaya	0024067003	ANANG SUJOKO	Asas Praduga Tidak Bersalah dan Jurnalisme Media Online: Standard Etis dalam Perspektif Deontologi dan Teleologi untuk Mewujudkan Harmonisasi Sosial	PPS-PTM
4513	Negeri PTNBH	Universitas Brawijaya	0031037901	ANDI KURNIAWAN	Eksplorasi Biofilm Dalam Pengembangan Teknologi Eko-akuatik Untuk Mitigasi Pencemaran Mikroplastik Sebagai Emerging Pollutant	PDKN
4514	Negeri PTNBH	Universitas Brawijaya	0013088002	ANNA SAFITRI	Mikroenkapsulasi Kombinasi Ekstrak Pletekan ( <i>Ruellia tuberosa</i> L.) dan Kenikir ( <i>Cosmos caudatus</i> Kunth) Serta Uji Aktivitas Biologis Secara In Vitro	PPS-PTM
4515	Negeri PTNBH	Universitas Brawijaya	0002076402	ARINTO YUDI PONCO WARDOYO	Pengembangan Sistem Deteksi Penyakit Pulmonary Obstruktif Berbasis Array sensor dan Kecerdasan Buatan yang Dilengkapi Komunikasi Nirkabel	PDKN
4516	Negeri PTNBH	Universitas Brawijaya	0002068102	ASEP AWALUDIN PRIHANTO	Pemanfaatan limbah air budidaya ikan untuk media tumbuh duckweed dan Pemanfaatannya untuk Pakan Ikan Nila ( <i>Oreochromis niloticus</i> )	PPS-PDD
4517	Negeri PTNBH	Universitas Brawijaya	0029057203	ASUS MAIZAR SURYANTO H	Ekspresi Biomarker Metallothionein Pada Makrobenthos Dalam Rangka Pengendalian Pencemaran Logam Berat di Perairan	PPS-PDD
4518	Negeri PTNBH	Universitas Brawijaya	0029047402	BARLAH RUMHAYATI	Teknologi passive sampler berbasis Diffusive Gradient in Thin Films (DGT)/Chelex100/nanopartikel Fe <sub>3</sub> O <sub>4</sub> untuk pengukuran Pb(II) dan fosfat secara simultan sebagai upaya manajemen limbah B3 dalam sistem perairan.	PPS-PDD
4519	Negeri PTNBH	Universitas Brawijaya	0028016008	BUDI HARTONO	Transformasi Digital UMKM Jawa Timur untuk Mencapai Resiliensi Bisnis ; Perspektif Kemampuan Dinamis Berdasarkan Ukuran Bisnis pada Kasus Madu	PPS-PDD
4520	Negeri PTNBH	Universitas Brawijaya	0003016802	CATUR RETNANINGDYAH	PENGEMBANGAN BUDIDAYA RUMPUT LAUT <i>Kappaphycus</i> spp UNGGUL TAHAN EPIFIT BERDASARKAN PENANDA MOLEKULER RAPD	PPS-PDD
4521	Negeri PTNBH	Universitas Brawijaya	0010128301	DESI DWI PRIANTI	Transformasi sosial ekonomi dan pergeseran identitas budaya sebagai respons atas ekspansi kapitalisme pariwisata global di Bali	PPS-PDD

4522	Negeri PTNBH	Universitas Brawijaya	0003107602	DEVANTO SHASTA PRATOMO	Analisis Dampak Upah Minimum Terhadap Pekerja Migran di Indonesia	PS-PMDSU
4523	Negeri PTNBH	Universitas Brawijaya	0003107602	DEVANTO SHASTA PRATOMO	DINAMIKA PEKERJA PEREMPUAN PADA MASA PANDEMI COVID-19 DI INDONESIA	PS-PMDSU
4524	Negeri PTNBH	Universitas Brawijaya	0010066903	DIDIK RAHADI SANTOSO	Pengembangan dan Implementasi Sistem Instrumentasi Cerdas Untuk Meningkatkan Efisiensi dan Efektifitas dalam Kegiatan Latihan menembak Bagi Prajurit TNI	PPS-PDD
4525	Negeri PTNBH	Universitas Brawijaya	0010066903	DIDIK RAHADI SANTOSO	Pengembangan Electrochemical Impedance Spectroscopy Multi Frekuensi untuk Menentukan Pengaruh Electrical Double Layer Pada Pengukuran Impedansi	PPS-PDD
4526	Negeri PTNBH	Universitas Brawijaya	0714128401	DIMAS FIRMANDA AL RIZA	Pengembangan Komputer Visi Portabel untuk Pengukuran Tingkat Fermentasi Biji Kakao	PDKN
4527	Negeri PTNBH	Universitas Brawijaya	0004075708	ENDANG YULI HERAWATI	PEMANFAATAN LIMBAH BATUBARA PLTU DALAM UPAYA PENGANGGULANGAN MASALAH REHABILITASI EKOSISTEM TERUMBU KARANG DI KAWASAN TAMAN NASIONAL BALURAN	PDKN
4528	Negeri PTNBH	Universitas Brawijaya	0026116904	ERRYANA MARTATI	Ekstraksi Berbantu Gelombang Mikro Kulit Batang Faloak ( <i>Sterculia Quadrifida</i> R. Br.) Tanaman Obat dari Nusa Tenggara Timur Dan Pengujian Ekstrak Sebagai Antidiabetes pada Hewan Coba	PPS-PTM
4529	Negeri PTNBH	Universitas Brawijaya	0010107701	GUNAWAN PRAYITNO	STRUCTURAL EQUATION MODEL (SEM) TINGKAT KESIAPAN MASYARAKAT DALAM PENGEMBANGAN DESA WISATA PERTANIAN DALAM Mendukung Pertanian Berkelanjutan (KASUS DESA BANGELAN, KABUPATEN MALANG)	PPS-PTM
4530	Negeri PTNBH	Universitas Brawijaya	8802640017	HANI SUSIANTI	Terapi Modifikasi Sel Punca (Stem Cell) pada Humanized Lupus Mice Model dengan Mikronutrien dan Hydroxychloroquine (HCQ)	PDKN
4531	Negeri PTNBH	Universitas Brawijaya	0004066604	HARSUKO RINIWATI	ANALISIS PENGEMBANGAN ARJUNO AGROTECHNOPARK (AATP) BERKELANJUTAN DI KABUPATEN PASURUAN DALAM UPAYA Mendukung Kebangkitan Sektor Pariwisata Nasional	PPS-PDD
4532	Negeri PTNBH	Universitas Brawijaya	0012078108	HENDRIX YULIS SETYAWAN	Pengembangan bahan bakar sintesis slurry fuel berbasis arang hasil pirolisis limbah pertanian	PDKN
4533	Negeri PTNBH	Universitas Brawijaya	0025117504	HUSNUL KHOTIMAH	Efek Neuromodulator Asiatic acid Terhadap Plastisitas Sinaps Sel Otak Melalui Peningkatan Kadar BDNF, Synaptophysin, VGlut dan Aktifitas Lokomotor Larva Zebrafish Model Hipoksia	PPS-PDD

4534	Negeri PTNBH	Universitas Brawijaya	0026057403	IRNIA NURIKA	INTEGRATED BIOREFINERY MELALUI BIONKONVERSI LIGNOSELULOSA TANDAN KOSONG KELAPA SAWIT (TKKS) DALAM MEMPRODUKSI SENYAWA AROMATIK DAN BIOGAS MENGGUNAKAN BAKTERI PENDEGRADASI LIGNIN	PPS-PTM
4535	Negeri PTNBH	Universitas Brawijaya	0023085911	LILIK EKA RADIATI	Peran Madu Bubuk sebagai Gula Pengganti pada Minuman Yoghurt Rendah Kalori dan Kaya Antioksidan	PPS-PDD
4536	Negeri PTNBH	Universitas Brawijaya	0006067303	LILIK ZUHRIYAH	Pengaruh Metode Menyusui terhadap Rasio Firmicutes:Bacteroidetes sebagai Prediktor Stunting: Pilot Study Biomarker Stunting pada Bayi	PPS-PDD
4537	Negeri PTNBH	Universitas Brawijaya	0013106403	LOEKI ENGGAR FITRI	RESPONS IMUN Th1, Th17, DAN Treg PADA TOKSOPLASMOSIS OKULAR DAN PERANNYA SEBAGAI FAKTOR PROGNOSIS SISTEMIK	PPS-PDD
4538	Negeri PTNBH	Universitas Brawijaya	0008087102	LUCHMAN HAKIM	PENGEMBANGAN MODEL COFFEE TOURISM BERBASIS KONSERVASI MELALUI EKSPLORASI POTENSI CITA RASA KOPI LIBERIKA PADA KEBUN KOPI RAKYAT DI KECAMATAN PONCOKUSUMO, PROVINSI JAWA TIMUR.	PPS-PDD
4539	Negeri PTNBH	Universitas Brawijaya	0008087102	LUCHMAN HAKIM	Profil struktur vegetasi kebun kopi rakyat Coffea liberica dan keragaman morfologi varian kopi liberoid di lereng pegunungan Raung Timur	PS-PMDSU
4540	Negeri PTNBH	Universitas Brawijaya	0009076405	LUDFI DJAKFAR	CAPAIAN PENYEMBUHAN DIRI (SELF-HEALING) PERKERASAN LENTUR ASPAL BUTON LAWELE	PPS-PDD
4541	Negeri PTNBH	Universitas Brawijaya	0012048201	LUKMAN HAKIM	Eksplorasi elektrolit berbasis ionic liquid melalui metode kombinasi simulasi dinamika molekuler dan teori fungsional rapatan untuk pengembangan baterai sodium	PDKN
4542	Negeri PTNBH	Universitas Brawijaya	0025086604	MAFTUCH	Analisis Profil Asam Amino Larva BSFL (Hermetia illucens larvae), Aktivitas Fagositosis dan Aktivitas Lisozim pada Ikan Gurami (Osphronemus goramy) yang Terinfeksi Bakteri Aeromonas hydrophilla	PS-PMDSU
4543	Negeri PTNBH	Universitas Brawijaya	0011056303	MIMIT PRIMYASTANTO	Pengembangan Budidaya Patin Berbasis SIG Melalui Analisis Weighted Linear Combination (WLC) di Kabupaten Tulungagung, Jawa Timur	PPS-PDD
4544	Negeri PTNBH	Universitas Brawijaya	0017087204	MOCH. AGUS CHOIRON	Rekayasa Desain Circular Multi-Cell Hybrid Crash Box terhadap Performa Crashworthiness	PS-PMDSU
4545	Negeri PTNBH	Universitas Brawijaya	0031106803	MOHAMMAD SAIFUR ROHMAN	Eksplorasi Dosis Ekstrak Teh Hijau dan Kopi Hijau Dekafeinasi terhadap Penurunan Ekspresi Gen CT-1, STAT3, GATA4, dan BNP pada Tikus Model Sindrom Metabolik sebagai Pencegahan Kardiomiopati	PPS-PTM
4546	Negeri PTNBH	Universitas Brawijaya	0003127406	MUHAMMAD AZIZ MUSLIM	Pengembangan Model Predictive Control (MPC) dengan Menggunakan Sensor Fusion pada Navigasi Mobile Robot	PPS-PTM
4547	Negeri PTNBH	Universitas Brawijaya	0025107801	NIA KURNIAWAN	Karakterisasi, Desain Epitope, dan Overekspresi Protein Bisa Ular di Indonesia Bagian Barat Sebagai Pengembangan Anti Bisa Ular Berbasis Vaksin	PS-PMDSU

4548	Negeri PTNBH	Universitas Brawijaya	0015105503	NURDIANA	Potensi Holothurin Dari Teripang Laut Sebagai Antifungal pada VaginaTikus putih ( <i>RattusNorvegicus</i> ) model Candidiasis	PPS-PDD
4549	Negeri PTNBH	Universitas Brawijaya	0022046008	OSFAR SJOFJAN	PENGUNAAN KALSIUM DAN HASIL SAMPING JAMU (CALSIMU) DALAM PAKAN TERHADAP KARAKTERISTIK USUS, PENAMPILAN PRODUKSI TELUR DAN IMUNITAS SERTA KUALITAS TELUR PADA ITIK PETELUR MOJOSARI	PS-PMDSU
4550	Negeri PTNBH	Universitas Brawijaya	0028037604	RAHMA FITRIANI	Pengembangan Metode Pendeteksian Pencilan Spasial yang Kekar dengan Pembobot (Weighted Median Algorithm) dan Implementasinya pada GIS	PPS-PTM
4551	Negeri PTNBH	Universitas Brawijaya	0025086507	SETYAWAN PURNOMO SAKTI	Implementasi System on Chip berbasis Machine Learning pada Pemrosesan QCM Sensor Array untuk Instrumen Uji Bahan Herbal	PPS-PDD
4552	Negeri PTNBH	Universitas Brawijaya	0017085507	SOEMARNO	MODEL PENGELOLAAN AGROEKOSISTEM KEBUN KOPI BERKELANJUTAN DI KABUPATEN MALANG	PS-PMDSU
4553	Negeri PTNBH	Universitas Brawijaya	0015126108	SOLIMUN	Sistem Pengulikan Potensi Investasi Daerah Berbasis Regulasi, SDM, SDA, dan Produk	PDKN
4554	Negeri PTNBH	Universitas Brawijaya	0026058102	SRI SUHARTINI	Estimasi Produksi Biogas dan Pemodelan Mono- dan Co-Anaerobic Digestion dari Makroalga dan Limbah Industri Rumput Laut	PPS-PTM
4555	Negeri PTNBH	Universitas Brawijaya	0022077404	SUCI ASTUTIK	Bagan Kendali T2 Hotelling dengan Pendekatan Model Vector Autoregressive Menggunakan Penduga Matriks Kovarian Succesive Difference-Double Bootstrap untuk Pengendalian Kualitas Udara di Surabaya	PPS-PTM
4556	Negeri PTNBH	Universitas Brawijaya	0002067303	SUCIPTO	Desain Sistem Mitigasi Risiko Halal and Food Safety Agroindustri Terintegrasi Pengolahan Ayam Pejantan Berbasis Pakar dan Internet of Thing	PPS-PDD
4557	Negeri PTNBH	Universitas Brawijaya	0002067303	SUCIPTO	Model Strategi Pengembangan Industri Pangan Halal, Aman dan Berkualitas untuk Usaha Mikro dan Kecil oleh Pemerintah Daerah (Studi di Kabupaten Pasuruan)	PPS-PDD
4558	Negeri PTNBH	Universitas Brawijaya	0030017504	SUJARWOTO	Model Penguatan Tata Kelola Pelayanan Kesehatan Berbasis Masyarakat untuk Pengendalian Risiko Penyakit Tidak Menular di Provinsi Jawa Timur	PDKN
4559	Negeri PTNBH	Universitas Brawijaya	0021067102	SUKIR MARYANTO	Integrasi Metode Gravitasi dan Magnetik untuk Identifikasi Potensi Panasbumi Daerah Arjosari, Kabupaten Pacitan, Jawa Timur	PDKN
4560	Negeri PTNBH	Universitas Brawijaya	0026127001	TETI ESTIASIH	Ekstraksi Minyak dari Limbah Viscera Ikan Menggunakan Teknologi Baru Ramah Lingkungan (Emerging Green Technology)	PPS-PDD
4561	Negeri PTNBH	Universitas Brawijaya	0026127001	TETI ESTIASIH	Separasi Integratif dan Karakterisasi Komponen Makro Bekatul Beras Putih, Merah, dan Hitam sebagai Kandidat Ingredien Pangan	PS-PMDSU
4562	Negeri PTNBH	Universitas Brawijaya	0018086108	TRI DEWANTI WIDYANINGSIH	Optimasi, Identifikasi, dan Profiling Senyawa Bioaktif pada Minasarua Formula Termodifikasi sebagai Imunomodulator dan Anti-lelah dengan Pendekatan In Vivo dan In Silico	PS-PMDSU

4563	Negeri PTNBH	Universitas Brawijaya	0012116210	TRINIL SUSILAWATI	KETEPATAN PEMISAHAN SPERMATOZOA X DAN Y PADA SEMEN SEXING SGDP BERDASARKAN SEX RATIO DAN PROPORSI SPERMATOZOA DENGAN METODE UKURAN KEPALA DAN RT PCR	PPS-PDD
4564	Negeri PTNBH	Universitas Brawijaya	0004047304	UUN YANUHAR	VAKSIN REKOMBINAN PROTEIN Chlorella Vulgaris BERBASIS NANOPARTIKEL POLIMER ADJUVANT UNTUK PENINGKATAN IMUNITAS IKAN KERAPU CANTANG (Epinephelus sp.) YANG TERINFEKSI Viral Nervous Necrosis	PPS-PTM
4565	Negeri PTNBH	Universitas Brawijaya	0004047304	UUN YANUHAR	Kajian Adsorpsi Limbah Logam Berat Berbasis Nanokomposit Selulosa Bakteri Nanofiber dari Sargassum dengan Sinergi Nanopartikel Kitin dan TiO <sub>2</sub> Pada Perairan	PDKN
4566	Negeri PTNBH	Universitas Brawijaya	0007125207	WAEGO HADI NUGROHO	PEMODELAN DENGAN METODE CLASSIFICATION AND REGRESSION TREE PENDEKATAN RANDOM UNDERSAMPLING UNTUK MENGLASIFIKASI FAKTOR-FAKTOR YANG MEMPENGARUHI STUNTING DI JAWA TIMUR	PPS-PTM
4567	Negeri PTNBH	Universitas Brawijaya	0012075909	WARSITO	Skrining dan Pemanfaatan Ekstrak Biji Pala Sebagai Bahan aktif Anti-Aging untuk Sediaan Bahan Kosmetik	PPS-PDD
4568	Negeri PTNBH	Universitas Brawijaya	0011087306	WIDODO	Studi Interaksi Formula Herbal Sebagai Antikanker Payudara Melalui Mekanisme Regulasi Proliferasi, Apoptosis, Cell Cycle Arrest, Metastasis, dan Ekspresi Gen	PS-PMDSU
4569	Negeri PTNBH	Universitas Brawijaya	0023056109	YENNY RISJANI	Karakterisasi dan Reayasa Stress Lingkungan untuk Pengembangan Diatom yang diambil dari Perairan Indonesia	PS-PMDSU
4570	Negeri PTNBH	Universitas Brawijaya	0013065903	YUNIANITA	Pemanfaatan Mikroalga sebagai Penghasil Pigmen dan Potensinya dalam Kesehatan	PS-PMDSU
4571	Negeri PTNBH	Universitas Diponegoro	0023036905	Agus Trianto	Aplikasi Kapang Laut Pendegradasi Pewarna Tekstil Untuk Mengatasi Pencemaran Limbah Batik	PDKN
4572	Negeri PTNBH	Universitas Diponegoro	0007088303	Ali Khumaeni	Studi agen antibakteri menggunakan nanopartikel timah-tembaga yang disintesis menggunakan metode ablasi laser pulsa Nd:YAG	PPS-PTM
4573	Negeri PTNBH	Universitas Diponegoro	0030087702	Anggorowati	Pengaruh Pijat dan Terapi Musik terhadap Kejadian Extra Uterine Growth Restriction pada Bayi Prematur ditinjau dari Kadar IGF-1, Endorfin dan Serotonin	PPS-PDD
4574	Negeri PTNBH	Universitas Diponegoro	0019117701	Anindya Wirasatriya	Marine Heat Waves in the Western Pacific: Detection, Mechanisms and Their Impacts on the Coral Reef Ecosystem	PDK
4575	Negeri PTNBH	Universitas Diponegoro	0013097302	Annastasia Ediati	Pengembangan Aplikasi Edukasi Kesehatan Berbasis Telehealth "DiaStreEd" Sebagai Inovasi Pembelajaran Untuk Menurunkan Diabetes Distres Pada Pasien Diabetes Melitus	PPS-PDD
4576	Negeri PTNBH	Universitas Diponegoro	0020056203	Athanasius Priharyoto Bayuseno	Desain dan Manufaktur Bone Scaffold berbasis Hydroxyapatite menggunakan Metode Additive Manufacture.	PPS-PDD

4577	Negeri PTNBH	Universitas Diponegoro	0020056203	Athanasius Priharyoto Bayuseno	Ekstraksi Kalsium Dari Limbah Cangkang Kerang Hijau Sebagai Sumber Kalsium Baru Menggunakan Magnesium Klorid (Mgcl2)	PPS-PDD
4578	Negeri PTNBH	Universitas Diponegoro	0013116504	Atik Suprapti	Keberlanjutan Permukiman Ciptagelar: Eksplorasi Konsep Perapian berlatar belakang Agraris	PPS-PDD
4579	Negeri PTNBH	Universitas Diponegoro	0016036303	Bambang Cahyono	Validasi metode 1HNMR untuk analisis kuantitatif Andropholide dalam produk sambiloto ( <i>Andrographis paniculata</i> )	PPS-PTM
4580	Negeri PTNBH	Universitas Diponegoro	0021059401	DAH AYUNINGRUM	KEANEKARAGAMAN DAN PROFIL METABOLIT SEKUNDER TUNIKATA (ASCIDIACEA) DI SHIPWRECK BERBEDA SEBAGAI UPAYA INVENTARISASI BIODIVERSITAS GENETIK INVERTEBRATA TERBAIKAN DI INDONESIA	PDKN
4581	Negeri PTNBH	Universitas Diponegoro	0001097801	Dian Ratna Sawitri	Resiliensi karir berbasis karakter dan budaya lokal: Bagaimana pengaruhnya terhadap sustainable employability dan daya saing global?	PDKN
4582	Negeri PTNBH	Universitas Diponegoro	0022066504	Dwi Hudiyantri	Potensi Sediaan Kurkumin-Liposome Kationik Wijen sebagai Agen Antikanker	PPS-PTM
4583	Negeri PTNBH	Universitas Diponegoro	0021055603	Dwi Sunarti	ANALISIS DIVERSIFIKASI USAHA PETERNAKAN AYAM BROILER DALAM PENINGKATAN PENDAPATAN RUMAH TANGGA PENGUSAHA MEBEL DI KABUPATEN JEPARA	PPS-PDD
4584	Negeri PTNBH	Universitas Diponegoro	0008037205	Dwi Sutiningsih	Imunosurveilans COVID-19 pada SDM Kesehatan di Kantor Kesehatan Pelabuhan Kelas II Semarang	PPS-PTM
4585	Negeri PTNBH	Universitas Diponegoro	0008037205	Dwi Sutiningsih	PENGEMBANGAN DAN EVALUASI TABLET FAST DISINTEGRATING BERBASIS NANOPARTIKEL PLGA POLIMER DARI KULIT BATANG MIMBA ( <i>Azadirachta indica</i> ) SEBAGAI OBAT TUKAK LAMBUNG	PTKN
4586	Negeri PTNBH	Universitas Diponegoro	0008037205	Dwi Sutiningsih	Analisis Korelasi Faktor Penerimaan dan Penghambat Keberhasilan Program Vaksinasi COVID-19 di Kabupaten Kutai Kertanegara	PPS-PTM
4587	Negeri PTNBH	Universitas Diponegoro	0019026803	Erma Prihastanti	Efektivitas Pemberian <i>Trichoderma Harzianum</i> dan Zat Pengatur Tumbuh Auksin Pada Pertumbuhan Vanili ( <i>Vanilla Planifolia Andrews</i> )	PPS-PTM
4588	Negeri PTNBH	Universitas Diponegoro	0004046704	Erni Setyowati	Model Analisis dan Simulasi Kenyamanan Termal dan Visual pada Bangunan Pendidikan	PPS-PDD
4589	Negeri PTNBH	Universitas Diponegoro	0028107503	Hadiyanto	Pemanfaatan Biopolimer ExoPolySaccharides (EPS) dari Mikroalga Untuk Bioremediasi Mikroplastik dalam Sistem Perairan	PDKN
4590	Negeri PTNBH	Universitas Diponegoro	0028107503	Hadiyanto	Sistem Deteksi Preeklampsia dan Rekomendasinya pada Jaringan Cognitive Internet of Things (IoT) Menggunakan Machine Learning dan Human In the Loop	PPS-PDD
4591	Negeri PTNBH	Universitas Diponegoro	0027086404	Hardi Warsono	PENGEMBANGAN MODEL AGILE GOVERNANCE DALAM PENYELENGGARAAN PELAYANAN PUBLIK BIDANG ADMINISTRASI KEPENDUDUKAN DI PEMERINTAH KOTA SURABAYA	PPS-PDD



4592	Negeri PTNBH	Universitas Diponegoro	0014027401	Haryono Setiyo Huboyo	TEKNOLOGI ADSORPSI GAS ASAM SULFIDA MENGGUNAKAN ADSORBEN VARIASI JENIS DAUN PISANG	PPS-PTM
4593	Negeri PTNBH	Universitas Diponegoro	0015027503	Heri Sutanto	Studi aktivitas fotokatalitik material Bi <sub>2</sub> O <sub>3</sub> doped Cu dan pengaruhnya terhadap remediasi lingkungan	PS-PMDSU
4594	Negeri PTNBH	Universitas Diponegoro	0008027003	Hermin Pancasakti Kusumaningrum	BIOPROSPEKSI CAT RAMAH LINGKUNGAN MENGGUNAKAN BIOSIDA ALAMI INKORPORASI MINYAK ATSIRI DAN SILVER NANOPARTIKEL	PTKN
4595	Negeri PTNBH	Universitas Diponegoro	0023047003	I Nyoman Widiassa	Aplikasi Membran RO Daur Ulang Pada Sistem Filtrasi Budidaya Udang Vanname	PPS-PDD
4596	Negeri PTNBH	Universitas Diponegoro	0023117006	IMAM BUCHORI	Dampak Perubahan Tutupan Lahan terhadap Suhu Permukaan di Perkotaan: Kasus Studi Kawasan Perkotaan Temanggung Jawa Tengah	PPS-PDD
4597	Negeri PTNBH	Universitas Diponegoro	0023117006	IMAM BUCHORI	Implementasi Smart City dalam Optimasi Program Pembangunan di Kabupaten Temanggung, Provinsi Jawa Tengah	PTKN
4598	Negeri PTNBH	Universitas Diponegoro	0023036306	Indah Susilowati	MODEL REKAYASA SOSIAL UNTUK MENINGKATKAN KESEJAHTERAAN NELAYAN KECIL MELALUI PEMANFAATAN TEKNOLOGI INFORMASI DI PANTAI UTARA JAWA TENGAH: DENGAN INTRODUKSI KAJIAN V2V (VULNERABILITY TO VIABILITY)	PS-PMDSU
4599	Negeri PTNBH	Universitas Diponegoro	0023036306	Indah Susilowati	PERAN ISTRI/ PEREMPUAN SEBAGAI AGEN PEMBAHARU DALAM MENSUKSESKAN PELAKSANAAN PROYEK STRATEGIS NASIONAL: STUDI KASUS PADA PLTU BATANG, JAWA TENGAH	PPS-PTM
4600	Negeri PTNBH	Universitas Diponegoro	0023036306	Indah Susilowati	PENGEMBANGAN “BLUE-ECONOMY” KAWASAN WISATA LEMBONGAN-BALI : MENYELARASKAN PENGELOLAAN YANG ADATIF ANTARA PENDEKATAN ADAT DAN MODERN	PDKN
4601	Negeri PTNBH	Universitas Diponegoro	0001037106	Istadi	Pengembangan Katalis Fungsi Ganda Berbasis Zeolit HY untuk Konversi Minyak Kelapa Sawit menjadi Biofuel melalui Proses Perengkahan-Deoksigenasi Simultan dalam Reaktor Plasma-Katalitik	PPS-PDD
4602	Negeri PTNBH	Universitas Diponegoro	0004037403	Jamari	Studi Kontak Elastik-Plastik Terlubrikasi pada Micro Asperity menggunakan Metode Elemen Hingga	PS-PMDSU
4603	Negeri PTNBH	Universitas Diponegoro	0017037201	Kusworo Adi	Smart Farming Decision Support System Kualitas Telur Menggunakan pengembangan algoritma Deep Learning Convolutional Neural Network	PPS-PDD
4604	Negeri PTNBH	Universitas Diponegoro	0014089302	MADA TRIANDALA SIBERO	Antibiotik Baru Anti Multidrug-Resistant (MDR) Pathogens dari Manglicolous Fungi Indigenous Indonesia Sebagai Sediaan Topikal Pada Penderita Ulkus Kaki Diabetik: Chemodiversity dan Uji In Vivo Pada Organisme Model	PDKN

4605	Negeri PTNBH	Universitas Diponegoro	0014089302	MADA TRIANDALA SIBERO	Optimalisasi Produksi dan Karakterisasi Senyawa Antioksidan dan Anti-Multidrug-Resistant (MDR) Bacteria Kapang Laut <i>Aspergillus</i> sp. MTP 9.5 Melalui Implementasi One Strain Many Active Compounds (OSMAC)	PPS-PTM
4606	Negeri PTNBH	Universitas Diponegoro	0026076405	Martha Irene Kartasurya	Pengaruh Asuhan Kebidanan Rutin dan Mindfulness Yoga terhadap Tingkat Kecemasan, Efikasi Diri, Mindfulness dan Keberhasilan Menyusui Postpartum Primipara	PPS-PDD
4607	Negeri PTNBH	Universitas Diponegoro	0017115906	Max Rudolf Muskananfolo	Pemetaan Distribusi Spasial dan Pemodelan Biomasa Restored Mangroves Untuk Sustainability Mitigasi Dampak Perubahan Iklim	PDKN
4608	Negeri PTNBH	Universitas Diponegoro	0015056009	Meidiana Dwidiyanti	Pengaruh Intervensi Happy Spiritual terhadap Efikasi Diri Keluarga dengan ODGJ (Orang Dengan Gangguan Jiwa)	PPS-PTM
4609	Negeri PTNBH	Universitas Diponegoro	0015056009	Meidiana Dwidiyanti	Pengalaman Keluarga dengan Ketidakpastian dalam Merawat Orang dengan Gangguan Jiwa: Studi Fenomenologi	PPS-PTM
4610	Negeri PTNBH	Universitas Diponegoro	0015056009	Meidiana Dwidiyanti	Peningkatan Kompetensi Teknologi untuk Meningkatkan Caring Perawat Melalui Pengelolaan Stres dengan Deteksi Suara di Rumah Sakit Jiwa pada Masa Pandemi	PTKN
4611	Negeri PTNBH	Universitas Diponegoro	0015056009	Meidiana Dwidiyanti	Gambaran Self-Efficacy Keluarga yang Merawat Orang dengan Gangguan Jiwa (ODGJ): Studi Deskriptif Kualitatif	PPS-PTM
4612	Negeri PTNBH	Universitas Diponegoro	0007027104	Moh. Djaeni	PRODUKSI EKSTRAK KAYU SECANG ( <i>Caesalpinia sappan</i> ) BERKUALITAS TINGGI MELALUI PROSES EKSTRAKSI BERBANTU GELOMBANG ULTRASONIK DILANJUTKAN PROSES SPRAY DRYING	PPS-PDD
4613	Negeri PTNBH	Universitas Diponegoro	0007027104	Moh. Djaeni	Optimasi Pengeringan Bawang Merah Dengan Media Udara Yang Didehumidifikasi Zeolit-Silika	PPS-PTM
4614	Negeri PTNBH	Universitas Diponegoro	0020064901	Mohammad Sulchan	High Selenium Functional Food (HSFF) dan Supplements Selenium Untuk Perbaikan Perkembangan Anak Autism Spectrum Disorder (ASD)	PPS-PDD
4615	Negeri PTNBH	Universitas Diponegoro	0014047402	Muhamad Thohar Arifin	KARAKTERISTIK CD8, MAKROFAG DAN PD-L1 PADA TUMOR IMMUNE MICROENVIRONMENT MENINGIOMA	PDKN
4616	Negeri PTNBH	Universitas Diponegoro	0026087703	Munawar Agus Riyadi	NAVIGASI KURSI RODA BERDASARKAN GERAKAN KEPALA UNTUK PENDERITA QUADRIPLÉGIA	PPS-PTM
4617	Negeri PTNBH	Universitas Diponegoro	0017075408	Nany Yuliasuti	REGENERASI BERKELANJUTAN PUSAT KOTA BERSEJARAH (STUDI KASUS DI KOTA LAMA SEMARANG)	PPS-PDD
4618	Negeri PTNBH	Universitas Diponegoro	0017075408	Nany Yuliasuti	TERITORIAL RUANG WAKAF DALAM PERSPEKTIF KOTA BERKELANJUTAN (STUDI KASUS KAMPUNG KOTA SEMARANG)	PPS-PDD
4619	Negeri PTNBH	Universitas Diponegoro	0017075408	Nany Yuliasuti	PENGEMBANGAN KAMPUNG TEMATIK BERKELANJUTAN DI KOTA SEMARANG PADA MASA PANDEMI COVID-19	PDKN

4620	Negeri PTNBH	Universitas Diponegoro	0010115507	Norma Afiati	MODEL PENGELOLAAN LINGKUNGAN TAMBANG MINYAK TRADISIONAL DI KAWASAN WISATA GEOSITE WONOCOLO GEOPARK BOJONEGORO UNTUK MEWUJUDKAN SUSTAINABLE TOURISM	PPS-PDD
4621	Negeri PTNBH	Universitas Diponegoro	0013097701	PUTUT HAR RIYADI	Evaluasi Polifenol Mikroalga ( <i>Spirulina platensis</i> ) sebagai Nutrasetikal Antihipertensi ( <i>In Silico</i> , <i>In vivo</i> ).	PDKN
4622	Negeri PTNBH	Universitas Diponegoro	0028066802	R. Siti Rukayah	Hilangnya Jejak kesultanan Demak, Sedimentasi, Rob dan Ambelasan Tanah sebuah Evaluasi bagi kebijakan tata Ruang Kota	PDKN
4623	Negeri PTNBH	Universitas Diponegoro	0016127402	Silviana	Pembuatan Insulator Akustik Berbahan Selulosa Kertas Koran Terimpregnasi Silika Geothermal dengan Metode <i>In Situ</i> menggunakan ZnO	PPS-PTM
4624	Negeri PTNBH	Universitas Diponegoro	0015097503	Siswo Sumardiono	Produksi Beras Artifisial dari Tepung Komposit (Mocaf, Sagu, Labu Kuning) Diperkaya dengan Protein Kedelai dan Forifikasi Zat Besi (Fe) sebagai Diversifikasi Pangan	PPS-PTM
4625	Negeri PTNBH	Universitas Diponegoro	0015097503	Siswo Sumardiono	Rekayasa Teknologi Modifikasi Sifat Fisikokimia dan Reologi Pati Sagu sebagai Bahan Baku Baku Mi dengan Kombinasi Proses Ozonisasi dan Asetilisasi	PPS-PDD
4626	Negeri PTNBH	Universitas Diponegoro	0030037103	Sri Sumiyati	Fitoremediasi Lahan tercemar Timbal (Pb) Menggunakan Tanaman Akar wangi ( <i>Vetiver zizanioides</i> ) dengan Penambahan Agen Pengkhelat Asam Sitrat	PPS-PTM
4627	Negeri PTNBH	Universitas Diponegoro	0009035404	Sudharto Prawata Hadi	Kebertahanan Terhadap Bencana Alam (Disaster Resilience) pada Daerah Rawan Bencana di Wilayah Kabupaten/Kota Provinsi Jawa Tengah Berdasarkan Perspektif Social-Ecological Systems	PPS-PDD
4628	Negeri PTNBH	Universitas Diponegoro	0006077501	Suhartini	PERBANDINGAN UJI SENSITIVITAS DAN SPESIFISITAS STATESKOP BLUETOOTH DENGAN STATESKOP BIASA UNTUK PEMERIKSAAN AUSKULTASI JANTUNG PARU PADA PASIEN	PPS-PTM
4629	Negeri PTNBH	Universitas Diponegoro	0022097303	Sunarno	Eksplorasi Antimicrobial Peptide dari Udang Karang ( <i>Panulirus sp</i> ) dan Potensi Pemanfaatannya untuk Pengobatan Penyakit Vibrosis pada Ikan Kerapu Macan ( <i>Epinephelus fuscoguttatus</i> )	PDKN
4630	Negeri PTNBH	Universitas Diponegoro	0029046405	Tri Retnaningsih Soeprobowati	Dampak Perubahan iklim dan Perubahan Tata Guna lahan pada Dinamika Lingkungan dan Stok Karbon Sedimen pada Ekosistem Mangrove di Pantai Utara Jawa Tengah	PS-PMDSU
4631	Negeri PTNBH	Universitas Diponegoro	0029046405	Tri Retnaningsih Soeprobowati	Rekonstruksi Perubahan Lingkungan pada Pesisir Pantura Jawa Tengah dengan Menggunakan Diatom Melalui Pendekatan Metagenomik	PS-PMDSU
4632	Negeri PTNBH	Universitas Diponegoro	0021067301	Tutuk Djoko Kusworo	Kajian Pembuatan dan Karakterisasi Polysulfone/PVDF-ZnO, Ni, Co, W, Cu dan rGO Nanohybrid Membran Fotokatalitik sebagai Upaya Pengelolaan Lingkungan dengan Mengolah Limbah Cair Industri Batik menjadi Air Bersih	PS-PMDSU

4633	Negeri PTNBH	Universitas Diponegoro	0009067204	Widayat	SINTESIS BIFUNCTIONAL HETEROGENEOUS CATALYSTS BERBASIS CaO UNTUK PRODUKSI BIODIESEL	PPS-PDD
4634	Negeri PTNBH	Universitas Diponegoro	0014026906	WIDOWATI	ASPECT BASED SENTIMENT ANALYSIS UNTUK MENGEVALUASI PROSES PEMBELAJARAN MENGGUNAKAN METODE INDEX GENERATOR	PPS-PDD
4635	Negeri PTNBH	Universitas Diponegoro	0014026906	WIDOWATI	MODEL SEMI-SUPERVISED CONVOLUTIONAL NEURAL NETWORK UNTUK ANALISIS SENTIMEN BERBASIS ASPEK BERBAHASA INDONESIA	PPS-PDD
4636	Negeri PTNBH	Universitas Gadjah Mada	0020017705	ABDUL ROHMAN	PENDEKATAN KEMOMETRIKA UNTUK STANDARDISASI BAHAN BAKU HERBAL TEMULAWAK ( <i>Curcuma xanthorrhiza</i> )	PPS-PDD
4637	Negeri PTNBH	Universitas Gadjah Mada	0021066402	ACHMADI PRIYATMOJO	Analisis Mikrobioma dan Model Perkembangan Penyakit Busuk Pelepeh pada Tanaman Padi	PPS-PDD
4638	Negeri PTNBH	Universitas Gadjah Mada	0010085203	AGNES MURDIATI	Lama Fermentasi dan Pengaruhnya terhadap kandungan Isoflavon, Aktivitas Antioksidan Dan Total Fenolik Tempe Kecambah Koro Pedang Putih ( <i>Canavalia Ensiformis</i> (L) DC.) serta Potensinya Sebagai Antikanker	PPS-PDD
4639	Negeri PTNBH	Universitas Gadjah Mada	0011126904	AGUNG BUDIYANTO	Diversitas genetik, Karakteristik Molekuler dan Kesuburan Sapi Jawa Brebes sebagai Plasma Nutfah Indonesia berdasarkan analisis DNA mitokondria, gen reseptor Follicle Stimulating Hormone (FSH), dan Insulin-like Growth Factor-1 (IGF-1)	PPS-PDD
4640	Negeri PTNBH	Universitas Gadjah Mada	0004086008	AGUS HARJOKO	Estimasi Kepadatan Lalu Lintas untuk Pengembangan Sistem Transportasi Cerdas Menggunakan Metode Pengolahan Citra Digital	PS-PMDSU
4641	Negeri PTNBH	Universitas Gadjah Mada	0004086008	AGUS HARJOKO	Skema Penelitian Estimasi Kecepatan Kendaraan Berbasis Computer Vision untuk Sistem Keselamatan Transportasi	PS-PMDSU
4642	Negeri PTNBH	Universitas Gadjah Mada	0004086008	AGUS HARJOKO	Fine-Grained Vehicle Recognition berbasis Multi-Task Deep Learning untuk Pengenalan Model Kendaraan dengan Tingkat Kemiripan Tinggi di Indonesia	PPS-PDD
4643	Negeri PTNBH	Universitas Gadjah Mada	0004086008	AGUS HARJOKO	Model Deteksi Pusat Makula berdasar Lokasi Area Temporal pada Citra Retina untuk Membantu Pemeriksaan Tingkat Keparahan Edema Makula Diabetik (EMD)	PPS-PDD
4644	Negeri PTNBH	Universitas Gadjah Mada	0004086008	AGUS HARJOKO	PENINGKATAN KUALITAS CITRA BAWAH AIR BERDASARKAN MIXTURE CONTRAST LIMITED ADAPTIVE HISTOGRAM EQUALIZATION AND MULTISCALE FUSION UNTUK ALAT BANTU EVALUASI KONDISI BAWAH AIR	PPS-PTM
4645	Negeri PTNBH	Universitas Gadjah Mada	0002056304	AHMAD ASHARI	Klasifikasi status gunung berapi secara otomatis dengan menggunakan seismic event dan Machine Learning	PPS-PDD
4646	Negeri PTNBH	Universitas Gadjah Mada	0004126004	AINUN NA IM	The effects of Pandemic Covid-19, State of Economy and Government Policy on Earnings Management and Earnings Quality	PS-PMDSU

4647	Negeri PTNBH	Universitas Gadjah Mada	0012047203	AKHMAD KHARIS NUGROHO	Formulasi sediaan okular thermosensitive in situ gel nanoemulsi vitamin A	PPS-PDD
4648	Negeri PTNBH	Universitas Gadjah Mada	0022086604	ALI AGUS	Efektivitas Ekstrak Bawang Putih, Kunyit dan Cabai Merah Serta Kombinasinya Terhadap Produktivitas dan Kualitas Telur Ayam Layer Umur 16 Sampai 40 Minggu	PS-PMDSU
4649	Negeri PTNBH	Universitas Gadjah Mada	0022086604	ALI AGUS	Studi Produksi dan Produktivitas Ayam Petelur Umur 16 Sampai 40 Minggu Yang Dipelihara Dalam Sistem Kandang Battery, Cage-Free atau Free-Range	PS-PMDSU
4650	Negeri PTNBH	Universitas Gadjah Mada	0026066707	ALIM ISNANSETYO	ISOLASI DAN KARAKTERISASI BAKTERI BIOKONTROL PENYAKIT BAKTERIAL PADA UDANG VANAME ( <i>Litopenaeus vanamei</i> )	PPS-PDD
4651	Negeri PTNBH	Universitas Gadjah Mada	0520018101	ANGGORO CAHYO SUKARTIKO	Analisis Kualitas Produk dan Limbah Cair pada Proses Pewarnaan Alami Kulit Kambing Kras menggunakan Serbuk Kayu Mahoni dan Biomordan Daun Loba ( <i>Symplocos</i> sp.)	PPS-PTM
4652	Negeri PTNBH	Universitas Gadjah Mada	0016057604	ANI WIDIASTUTI	Identifikasi dan Ekspresi Gen Terkait Ketahanan Tanaman Jagung yang Diinduksi dengan Asam Benzoat terhadap Penyakit Bulai	PPS-PDD
4653	Negeri PTNBH	Universitas Gadjah Mada	0005047703	ANNY KARTIKA SARI	Pengembangan Model Segmentasi Citra MRI Otak Penderita Autism Spectrum Disorders (ASD)	PPS-PDD
4654	Negeri PTNBH	Universitas Gadjah Mada	0005047703	ANNY KARTIKA SARI	Model Deteksi Komentar Spam pada Media Sosial Melalui Pendekatan Pasangan Posting-Komentar Menggunakan LSTM-CNN Berbasis Attention dan Fitur Emoji	PPS-PDD
4655	Negeri PTNBH	Universitas Gadjah Mada	0014057401	ARI SUSANTI	Pemetaan dan evaluasi resiko bencana lingkungan serta peluang pengelolaannya pada ekosistem hutan di Kalimantan (Mapping out and evaluating disaster risks and environmental management possibilities in relation to peatland and forests in Kalimantan)	PDKN
4656	Negeri PTNBH	Universitas Gadjah Mada	0016077302	ARIEF NURROCHMAD	Menakar Potensi Ko-kemoterapi Senyawa Analog Kurkumin (CCA) pada Model Tiga Dimensi (3D) Sel Kanker Payudara	PS-PMDSU
4657	Negeri PTNBH	Universitas Gadjah Mada	0016077302	ARIEF NURROCHMAD	Interaksi Timokuinon dengan Warfarin terhadap CYP2C9 pada Human Liver Microsomes	PPS-PDD
4658	Negeri PTNBH	Universitas Gadjah Mada	0020027102	ARIFUDIN	Geologi, Karakteristik dan Ekstraksi Mineral Kritis pada Endapan Skarn Pb-Zn Tuboh di Musi Rawas, Lubuk Linggau, Sumatera Selatan, Indonesia	PS-PMDSU
4659	Negeri PTNBH	Universitas Gadjah Mada	0025038704	ARIMA DIAH SETIOWATI	Ekstraksi dan Investigasi sifat fisikokimia dan fungsionalitas protein Spirulina platensis sebagai alternatif sumber protein dan food ingredients	PPS-PTM
4660	Negeri PTNBH	Universitas Gadjah Mada	0025017104	ARIS HARYANTO	Kajian Molekuler Parasit Darah Babesia sp., Theileria sp., Anaplasma sp. pada Ternak Sapi di Propinsi Gorontalo	PPS-PDD
4661	Negeri PTNBH	Universitas Gadjah Mada	0025017104	ARIS HARYANTO	Kajian Biokimiawi Molekuler dan Genetika berbagai Jenis Ikan Koi ( <i>Cyprinus carpio</i> ) Lokal, Indonesia	PS-PMDSU

4662	Negeri PTNBH	Universitas Gadjah Mada	0006127002	ARIS MUNANDAR	ASPEK-ASPEK LINGUISTIK DALAM PENERJEMAHAN ISTILAH INGGRIS-INDONESIA BIDANG MEKANIKA FLUIDA	PPS-PDD
4663	Negeri PTNBH	Universitas Gadjah Mada	0006127002	ARIS MUNANDAR	PERSONAL NAMES OF PRAJURIT KARATON'S OFFSPRING: FEATURES AND PERCEIVED INTERPLAY	PPS-PDD
4664	Negeri PTNBH	Universitas Gadjah Mada	0005055907	ARMAIDY ARMAWI	Efektifitas Undang-Undang Pemerintahan Aceh (UUPA) dalam Pembangunan Aceh Utara demi terwujudnya Ketahanan Ekonomi Kabupaten Aceh Utara	PPS-PDD
4665	Negeri PTNBH	Universitas Gadjah Mada	0027046103	ASMARANI KUSUMAWATI	Ekspresi Gen HBcAg Virus Hepatitis B pada Sel HeLa menggunakan Vektor pEGFP-N1	PPS-PTM
4666	Negeri PTNBH	Universitas Gadjah Mada	0027046103	ASMARANI KUSUMAWATI	Ekspresi Gen rE Virus Dengue pada Sel HeLa menggunakan Vektor pEGFP-C1	PPS-PTM
4667	Negeri PTNBH	Universitas Gadjah Mada	0027046103	ASMARANI KUSUMAWATI	Ekspresi Gen rE Virus Dengue pada Sel HeLa menggunakan Vektor pEGFP-N1	PPS-PTM
4668	Negeri PTNBH	Universitas Gadjah Mada	0003045604	BAMBANG SUPRIYADI	Pengaruh Creep dan Shrinkage pada Lendutan dalam masa umur Jembatan Beton Prategang bentuk Box	PPS-PTM
4669	Negeri PTNBH	Universitas Gadjah Mada	0011087704	BERTHA MAYA SHOPA	Perancangan Sistem Rantai Pasok Sirkular untuk Kendaraan Listrik	PS-PMDSU
4670	Negeri PTNBH	Universitas Gadjah Mada	0011087704	BERTHA MAYA SHOPA	Pengembangan Sistem Informasi Berbasis Teknologi yang Mendukung Implementasi Omni-channel pada Industri Retail	PPS-PDD
4671	Negeri PTNBH	Universitas Gadjah Mada	0018118402	BUDHIJANTO	Formulasi Perekat alami (Bio-adhesive) berbasis Alginat dan Gelatin	PPS-PTM
4672	Negeri PTNBH	Universitas Gadjah Mada	0027056103	BUDI PRASETYO WIDYOBROTO	Suplementasi Selenium pada Pelet Blended Protein Terproteksi terhadap Konsumsi Nutrien, Produksi dan Komposisi Susu, Serta Blood Urea Nitrogen dan Nilai Milk Urea Nitrogen Sapi Perah Laktasi	PPS-PTM
4673	Negeri PTNBH	Universitas Gadjah Mada	0026037001	BUDI SETIADI DARYONO	EKSPRESI GEN REGULATOR BIOSINTESIS BETA-KAROTEN DAN KARAKTER MOLEKULER MELON (Cucumis melo L.) 'MELONA' BERDASARKAN MULTIPLE MULTILOCUS DNA BARCODES	PPS-PTM
4674	Negeri PTNBH	Universitas Gadjah Mada	0014075706	BUDI YULI SETIANTO	Profiling Micro-RNA Pada Mencit Model Iskemia Tungkai Setelah Pemberian Eksosom Human Umbilical Cord Mesenchymal Stem Cells	PPS-PDD
4675	Negeri PTNBH	Universitas Gadjah Mada	0020127402	DEDI ROSADI	Pengembangan Model Multi-state Semi-Markov Hybrid dan Aplikasinya Untuk Pemodelan Penyebaran Penyakit Menular	PPS-PDD
4676	Negeri PTNBH	Universitas Gadjah Mada	0502087902	DINI WAHYU KARTIKASARI	MONITORING GEN RESISTEN ANTIBIOTIK PADA KEGIATAN BUDIDAYA IKAN SALURAN IRIGASI DAN TAMBAK UDANG DI KECAMATAN GALUR, KABUPATEN KULON PROGO	PPS-PTM
4677	Negeri PTNBH	Universitas Gadjah Mada	0029057906	DWI ENDARTI	Penyusunan Panduan Pharmaceutical Cost Containment untuk Rumah Sakit	PPS-PDD

4678	Negeri PTNBH	Universitas Gadjah Mada	0026056801	DWI LILIEK KUSINDARTA	Distribusi dan Ekspresi Subtansi P (SP) pada Model In Vivo dan In Vitro Penyakit Neurodegenerasi yang diinduksi TMT setelah Pemberian Ekstrak Etanolik Kemangi ( <i>Ocimum Sanctum</i> Linn.)	PPS-PDD
4679	Negeri PTNBH	Universitas Gadjah Mada	0016067002	DYAH MAHARANI	Upaya Perbaikan Mutu Genetik Ayam Lokal melalui Persilangan dan Seleksi	PS-PMDSU
4680	Negeri PTNBH	Universitas Gadjah Mada	0016067002	DYAH MAHARANI	Identifikasi Marka DNA Gen Melanocortin 4 Receptor Pada Domba Lokal Indonesia Sebagai Upaya Peningkatan Mutu Genetik	PPS-PTM
4681	Negeri PTNBH	Universitas Gadjah Mada	0017035404	EDHI MARTONO	EFESIENSI STICKY TRAP UNTUK PENGENDALIAN HAMA KUTU LONCAT JERUK ( <i>Diaphorina Citri</i> ) DAN EVALUASI DISTRIBUSINYA MENGGUNAKAN GIS -MAXENT	PPS-PDD
4682	Negeri PTNBH	Universitas Gadjah Mada	0015037501	EDI SUHARYADI	Green Synthesis Nanopartikel Fungsional CoFe <sub>2</sub> O <sub>4</sub> /Semikonduktor dan Aplikasinya untuk Fotodegradasi dan Hyperthermia Magnetik	PS-PMDSU
4683	Negeri PTNBH	Universitas Gadjah Mada	0015037501	EDI SUHARYADI	Elektro-Optic dan Magneto-Optic Nanopartikel Core-Shell Fe <sub>3</sub> O <sub>4</sub> @Ag Menggunakan Spektroskopi Multiwavelength Surface Plasmon Resonance	PS-PMDSU
4684	Negeri PTNBH	Universitas Gadjah Mada	0015037501	EDI SUHARYADI	Litbang Hipertermia Magnetik berbasis Green-Synthesized Nanopartikel Okrida Besi dan Potensi Aplikasinya untuk Terapi Kanker	PPS-PDD
4685	Negeri PTNBH	Universitas Gadjah Mada	0015037501	EDI SUHARYADI	Rancang Bangun Sensor Giant Magnetoresistance (GMR) berbasis Green-Synthesized Nanopartikel Magnetik untuk Deteksi Biomolekul	PPS-PDD
4686	Negeri PTNBH	Universitas Gadjah Mada	0002056206	EDY MEIYANTO	MYCN signaling network sebagai target terapi PGV-1 pada hepatocellular carcinoma (HCC): kajian proliferasi sel dan metastasis dengan pendekatan in vitro dan in vivo	PDK
4687	Negeri PTNBH	Universitas Gadjah Mada	0002056206	EDY MEIYANTO	Penelusuran Aktivitas Anti-Tumorigenesis dari Analog Kurkumin terhadap Kanker Hati Bertarget MYCN/NCYM	PPS-PDD
4688	Negeri PTNBH	Universitas Gadjah Mada	0018127101	EKO AGUS SUYONO	Analisis Overekspresi Gen EgGSL dan Deteksi Enzimatis <i>Euglena</i> sp. Strain Lokal Sebagai upaya Peningkatan Sintesis Paramilon B-1,3 D Glukan	PS-PMDSU
4689	Negeri PTNBH	Universitas Gadjah Mada	0018127101	EKO AGUS SUYONO	Analisis Transkriptomik dan Ekspresi Gen dalam Carbon-Fixation Pathway pada <i>Euglena</i> sp. Strain Lokal serta Kinetika Pertumbuhannya dibawah Stress CO <sub>2</sub>	PS-PMDSU
4690	Negeri PTNBH	Universitas Gadjah Mada	0018127101	EKO AGUS SUYONO	Respons Pertumbuhan, Deteksi Gen Ketahanan dan Isotherm pada Asosiasi <i>Echinodorus palaefolius</i> dan <i>Euglena</i> sp. sebagai Agen Bioremediasi Merkuri dalam Sistem SSF-CW	PPS-PDD
4691	Negeri PTNBH	Universitas Gadjah Mada	0018127101	EKO AGUS SUYONO	Analisis Ekspresi Gen dalam Carbon Concentrating Mechanism (CCM) pada <i>Euglena</i> sp. Strain Lokal dan Aplikasinya pada Fotobioreaktor untuk CO <sub>2</sub> Capture	PTKN
4692	Negeri PTNBH	Universitas Gadjah Mada	0024026601	EKO HARYONO	Pengelolaan keanekaragaman hayati berbasis pengetahuan lokal di kawasan karst Gunungkidul	PPS-PDD

4693	Negeri PTNBH	Universitas Gadjah Mada	0024026601	EKO HARYONO	Kajian Pencemaran Dan Daya Tampung Beban Pencemar di Sungai Sumurup Akibat Limbah Aktivitas Masyarakat Dengan Menggunakan Qual2KW	PPS-PTM
4694	Negeri PTNBH	Universitas Gadjah Mada	0024106405	EKO SRI KUNARTI	Nanokomposit SiO <sub>2</sub> -TiO <sub>2</sub> Terfungsionalisasi Etana-1,2-Diamin Termodifikasi Ion Ni(II) dan Cu(II) sebagai Katalis untuk Sintesis Senyawa Analog 1,1'-Bifenil	PS-PMDSU
4695	Negeri PTNBH	Universitas Gadjah Mada	0023116204	ENDANG SEMIARTI	PROPAGASI KLONAL SPESIES ANGGREK LANGKA Paphiopedilum spp. (ORCHIDACEAE) UNTUK PENYELAMATAN BIODIVERSITAS INDONESIA	PDKN
4696	Negeri PTNBH	Universitas Gadjah Mada	0023116204	ENDANG SEMIARTI	Induksi Percepatan Pembungaan pada Tanaman Anggrek Indonesia dengan Metode Penyuntingan Genom CRISPR/Cas9	PS-PMDSU
4697	Negeri PTNBH	Universitas Gadjah Mada	0010026208	ENDANG TRIWAHYUNI	Peningkatan aktivitas fotokatalis TiO <sub>2</sub> di bawah sinar matahari dengan cara pendopongan logam Cr dari air limbah penyamakan kulit untuk penghilangan polutan kimia dari media air	PDKN
4698	Negeri PTNBH	Universitas Gadjah Mada	0001108012	ERLIS SAPUTRA	Pengukuran dampak sosial ekonomi sebagai akibat pembangunan kawasan perkotaan, perpindahan penduduk, dan perubahan penghidupan masyarakat di Ibu Kota Negara Baru Indonesia dan sekitarnya (Assessing the socio-economic impacts stemming from urban land development, movements of people and livelihood changes in the new capital city of Indonesia and beyond)	PDKN
4699	Negeri PTNBH	Universitas Gadjah Mada	0002037401	GANIS LUKMANDARU	Eksplorasi Sifat Kimia dan Bioaktivitas Getah Resin dari Tiga Spesies Dipterocarpa (Shorea macrophylla, Shorea pinanga, dan Shorea hopeifolia)	PDKN
4700	Negeri PTNBH	Universitas Gadjah Mada	0024086503	GEDE BAYU SUPARTA	Penerapan Beberapa Kalibrator Inovatif Untuk Uji Kinerja Alat Radiografi Sinar-x Digital untuk Mendukung Kemandirian Pengembangan Alat Kesehatan Nasional	PTKN
4701	Negeri PTNBH	Universitas Gadjah Mada	0021047104	HENI SUSILOWATI	Sintesis dan Karakterisasi Hidrogel CHA Cangkang Kerang Simping (Amusium pleuronectes) Kombinasi Chitosan untuk Regenerasi Periodontal	PPS-PDD
4702	Negeri PTNBH	Universitas Gadjah Mada	0015075405	HENRICUS PRIYOSULISTYO	Studi Pengembangan Panel Geser Kayu Menggunakan Bresing dan Spring Damper	PTKN
4703	Negeri PTNBH	Universitas Gadjah Mada	0009067803	HIMAWAN TRI BAYU MURTI PETRUS	Pembuatan Adsorbent Lithium Aluminium Hidroksida Sebagai Penjerap Selektif Ion Lithium dari Brine dengan Memanfaatkan Limbah Aluminium	PPS-PDD
4704	Negeri PTNBH	Universitas Gadjah Mada	0009067803	HIMAWAN TRI BAYU MURTI PETRUS	Simulasi Dinamika Molekul untuk Pemodelan Kinetika Nanofiltrasi Litium dari Brine Geotermal	PS-PMDSU



4705	Negeri PTNBH	Universitas Gadjah Mada	0016096806	IKA DEWI ANA	Pendekatan Organ-on-a-chip untuk Mengatasi Penyakit Jaringan Rongga Mulut dengan Perancah Nanohibrida Berbasis Karbonat Apatit Berdaya Antibakteri	PS-PMDSU
4706	Negeri PTNBH	Universitas Gadjah Mada	0016096806	IKA DEWI ANA	Skrining Terapi untuk Menemukan Obat Infeksi Virus dengan Mempelajari Mekanisme Serangan Covid-19 Menggunakan Model Mikrofluida Rekayasa Jaringan (Lab on Chip), Nanopartikel Apatit, dan Nanopartikel Berlian	PDKN
4707	Negeri PTNBH	Universitas Gadjah Mada	0016096806	IKA DEWI ANA	Pengembangan Vaksin Mukosal Berbasis Ajuvan Nano-CHA dan Eksosom sebagai Imunomodulator Mukosa Rongga Mulut	PS-PMDSU
4708	Negeri PTNBH	Universitas Gadjah Mada	0026047103	IKA PUSPITA SARI	PENGEMBANGAN METODE PENETAPAN KADAR AMIKASIN DALAM DARAH SECARA LIQUID CHROMATOGRAPHY/MASS SPECTROMETRY (LC-MS/MS) DAN APLIKASINYA PADA PASIEN DEWASA DI RUMAH SAKIT	PPS-PDD
4709	Negeri PTNBH	Universitas Gadjah Mada	0022097608	IMAM MUTHOHAR	Analisis Aspek Teknis Dalam Penentuan Faktor Prioritas (Fp) pada Rumusan Biaya Penggunaan Prasarana Perkeretaapian (TAC)	PDKN
4710	Negeri PTNBH	Universitas Gadjah Mada	0023016306	IMAN SATYARNO	Pengembangan Rumah Instan Baja Prefabrikasi Performa Seismik Tinggi untuk Hunian Tetap	PTKN
4711	Negeri PTNBH	Universitas Gadjah Mada	0027117301	INDRA PERDANA	Kinetika Presipitasi Silika Pada Geothermal Brine Dengan Penambahan Nano Silica Seeds	PPS-PTM
4712	Negeri PTNBH	Universitas Gadjah Mada	0027117301	INDRA PERDANA	Evaluasi Model Termodinamika dan Kinetika Presipitasi Litium Karbonat pada Proses Daur Ulang Baterai NMC	PS-PMDSU
4713	Negeri PTNBH	Universitas Gadjah Mada	0021046902	INDRIANA KARTINI	SINTESIS CARBON DOTs (CDs) DARI RUMPUT GAJAH SEBAGAI SENSOR ION LOGAM BERBASIS FLUORESENSI	PPS-PDD
4714	Negeri PTNBH	Universitas Gadjah Mada	8826120017	ISMAIL SETYOPRANOTO	Aplikasi Mobile Health Untuk Meningkatkan Kompetensi Keluarga, Kepatuhan Pasien Dalam Manajemen Faktor Resiko Dan Penurunan Kejadian Stroke Berulang	PPS-PDD
4715	Negeri PTNBH	Universitas Gadjah Mada	0022086704	JANGKUNG HANDOYO MULYO	Dampak Pandemi Covid-19 Terhadap Harga Saham, Volume Transaksi Dan Volatilitas Harga Saham Perusahaan Pertanian Yang Listing di BEI Serta Faktor Makro Ekonomi Yang Mempengaruhinya.	PPS-PTM
4716	Negeri PTNBH	Universitas Gadjah Mada	0022086704	JANGKUNG HANDOYO MULYO	Ketahanan Pangan Rumah Tangga Pada Wilayah Perkotaan dan Pedesaan Masa Pandemi COVID-19 Di Provinsi Jambi	PPS-PTM
4717	Negeri PTNBH	Universitas Gadjah Mada	0018116703	JUNUN SARTOHADI	Pengembangan Sumberdaya Lahan Pertanian Kritis Air di Kawasan Gunungapi Tersier, Kasus di Kecamatan Imogiri-Yogyakarta	PS-PMDSU
4718	Negeri PTNBH	Universitas Gadjah Mada	0007126304	KARNA WIJAYA	NANOENKAPSULASI THIAMIN SEBAGAI AGEN PELEPAS LAMBAT HORMON PERTUMBUHAN TANAMAN BERBASIS POLIMER ALAM	PPS-PDD

4719	Negeri PTNBH	Universitas Gadjah Mada	0008046606	KUMALA DEWI	Mekanisme Asam Salisilat dalam ameliorasi cekaman salinitas dan cekaman biotik penggerek batang padi kuning ( <i>Scirpophaga incertulas</i> ) serta efeknya terhadap pertumbuhan dan kandungan antosianin padi hitam ( <i>Oryza sativa</i> L. 'Cempo Ireng')	PS-PMDSU
4720	Negeri PTNBH	Universitas Gadjah Mada	0014096703	KUWAT TRIYANA	Peningkatan Sensitivitas dan Selektivitas Sensor Gas Toluene berbasis Quartz Crystals Microbalance dengan Lapisan Aktif Nanofiber dan Penambahan Doping Gugus Amine/Phenyl Keton	PS-PMDSU
4721	Negeri PTNBH	Universitas Gadjah Mada	0014096703	KUWAT TRIYANA	Pengembangan Electronic Tongue (E-Tongue) Sebagai Alat Uji Semikuantitatif Terhadap Kandungan Free Fatty Acid (FFA) dan Tocopherols dalam Minyak Sawit Komersial	PPS-PDD
4722	Negeri PTNBH	Universitas Gadjah Mada	0014096703	KUWAT TRIYANA	PENGEMBANGAN SENSOR SELEKTIVITAS TINGGI TERHADAP AMMONIA BERBASIS QUARTZ CRYSTAL MICROBALANCE DENGAN METODE MOLECULAR IMPRINTING POLYMER	PPS-PDD
4723	Negeri PTNBH	Universitas Gadjah Mada	0010076504	MARYANI	Analisis Pertumbuhan, Anatomis dan Distribusi Metabolit Sekunder Tumbuhan Senggani ( <i>Melastoma malabathricum</i> L.) yang Ditumbuhkan pada Jenis Tanah Berbeda	PPS-PTM
4724	Negeri PTNBH	Universitas Gadjah Mada	0031125413	MASYHURI	MODEL PEMBIAYAAN AGRIBISNIS UBI KAYU DENGAN PENDEKATAN VALUE CHAIN FINANCEDI PROVINSI LAMPUNG	PPS-PDD
4725	Negeri PTNBH	Universitas Gadjah Mada	0001117502	MHD. REZA M.I. PULUNGAN	Pengembangan Model Prediksi Struktur Sekunder Protein (PSSP) dengan Metode Deep Learning dan Mekanisme Atensi	PPS-PDD
4726	Negeri PTNBH	Universitas Gadjah Mada	0003076702	MICHAEL HARYADI WIBOWO	Karakterisasi Molekuler Gen VP1, VP2 dan Gambaran Histopatologi Lesi Organ yang Terdiagnosa Infectious Bursal Disease (IBD)	PPS-PTM
4727	Negeri PTNBH	Universitas Gadjah Mada	0003076702	MICHAEL HARYADI WIBOWO	Isolasi, Identifikasi, Karakterisasi, dan Efikasi Prototipe Vaksin Avian Coronavirus penyebab Infectious Bronchitis pada Unggas	PS-PMDSU
4728	Negeri PTNBH	Universitas Gadjah Mada	0018058106	Mirwan Ushada	Rekacipta Produk Rempah Berbasis Rekayasa Kansei Cerdas untuk Mendukung Pengusulan Jalur Rempah Nusantara sebagai Warisan Budaya Dunia	PS-PMDSU
4729	Negeri PTNBH	Universitas Gadjah Mada	0008105810	MISNAL MUNIR	Kekerasan Epistemik Terhadap Pengetahuan Lokal Masyarakat Adat Ammatoa Kajang Di Sulawesi Selatan	PPS-PDD
4730	Negeri PTNBH	Universitas Gadjah Mada	0008105810	MISNAL MUNIR	Model Pembelajaran Nilai-nilai Pancasila Perspektif Masyarakat 5.0 di Perguruan Tinggi	PDKN
4731	Negeri PTNBH	Universitas Gadjah Mada	0003037302	MITRAYANA	Sistem Tomografi Fotoakustik Berbasis Deep Learning untuk Pencitraan 3D Jaringan Periodontal	PS-PMDSU

4732	Negeri PTNBH	Universitas Gadjah Mada	0028116703	MOCHAMMAD NOER ILMAN	Pengembangan Perlakuan Transient Thermal Tensioning (TTT) dan Rolling untuk Mengendalikan Tegangan Sisa dan Meningkatkan Ketahanan Laju Perambatan Retak Lelah Sambungan Las Friction Stir Welding (FSW) pada Pengelasan Aluminium Paduan AA2024-T3	PPS-PDD
4733	Negeri PTNBH	Universitas Gadjah Mada	0028116703	MOCHAMMAD NOER ILMAN	Peningkatan Mutu Sambungan Las Tak Sejenis Paduan Magnesium AZ31B-H24 dan Paduan Aluminium AA6061-T6 Pada Pengelasan Friction Stir Welding (FSW) dengan Variasi Parameter Las (Putaran dan Geometri tools) dan Perlakuan Shot Peening	PPS-PDD
4734	Negeri PTNBH	Universitas Gadjah Mada	0010047501	MOHAMMAD AFFAN FAJAR FALAH	Kualitas Produk Stroberi Kering Beku untuk Peningkatan Nilai Tambah	PPS-PTM
4735	Negeri PTNBH	Universitas Gadjah Mada	0014015507	MOHAMMAD JUFFRIE	Pengaruh Probiotik pada Komposisi dan Diversitas Mukosa Usus terhadap Kognisi Remaja	PPS-PDD
4736	Negeri PTNBH	Universitas Gadjah Mada	0018018105	MUHAMMAD BAYU SASONGKO	Pengembangan dan Validasi Sistem Pemeriksaan Tajam Penglihatan Mandiri (SELF-VISION (SELFVIS) CHECK) sebagai Dasar Platform Tele-Oftalmologi	PDKN
4737	Negeri PTNBH	Universitas Gadjah Mada	0014118604	MUHAMMAD NOVRIZAL ABDI SAHID	Ekstrak buah mengkudu ( <i>Morinda citrifolia</i> linn.) sebagai terapi kolitis ulseratif: efek pada kondisi inflamasi kolon, komposisi bakteri saluran gastrointestinal, dan neuro-inflamasi	PPS-PDD
4738	Negeri PTNBH	Universitas Gadjah Mada	0030117802	NAFIATUL UMAMI	Persentase Kaliandra Bunga Merah ( <i>Calliandra calothyrsus</i> ) yang berbeda pada Pakan Komplit Berbasis Rumput Gamma Umami terhadap Konsumsi, Kecernaan, dan Performans Domba Ekor Tipis	PPS-PTM
4739	Negeri PTNBH	Universitas Gadjah Mada	0021037908	NASTITI WIJAYANTI	Uji Viabilitas Virus Covid-19 di Bawah Paparan Medan Listrik Frekuensi Menengah dan Intensitas Rendah	PDKN
4740	Negeri PTNBH	Universitas Gadjah Mada	0621037701	NI NYOMAN NEPI MARLENI	Identifikasi Tingkat Kerawanan Daerah dalam Pengelolaan Sampah	PDKN
4741	Negeri PTNBH	Universitas Gadjah Mada	0518058201	NUR ARFIAN	EFEK PROTEKTIF CHLOROGENIC ACID (CGA) TERHADAP INFLAMASI DAN FIBROSIS PARU-PARU SEBAGAI KOMPLIKASI DIABETES MELLITUS: KAJIAN TRANSKRIPTOMIK DAN PROTEOMIK	PPS-PTM
4742	Negeri PTNBH	Universitas Gadjah Mada	0026106605	NURUL KHAKHIM	Desain Spasial Sekolah (SD, SMP, dan SMA) Negeri Berkelanjutan di Kota Yogyakarta	PPS-PDD
4743	Negeri PTNBH	Universitas Gadjah Mada	0014076402	NURYONO	MODIFIKASI MAGNETIT-KITOSAN DENGAN GUGUS AMMONIUM KUARTERNER SEBAGAI KATALIS HETEROGEN REAKSI ESTERIFIKASI ASAM LEVULINAT MENJADI ETIL LEVULINAT	PS-PMDSU
4744	Negeri PTNBH	Universitas Gadjah Mada	0027097003	PANJONO	EKSPLORASI, IDENTIFIKASI DAN PENGEMBANGAN DOMBA LOKAL DI KABUPATEN BREBES, JAWA TENGAH	PS-PMDSU

4745	Negeri PTNBH	Universitas Gadjah Mada	0027097003	PANJONO	PENINGKATAN PRODUKTIVITAS SAPI BALI MELALUI PERSILANGAN DENGAN BANTENG CROSS	PS-PMDSU
4746	Negeri PTNBH	Universitas Gadjah Mada	0012106009	PUDJI ASTUTI	Pemanfaatan indole-3-carbinol pada brokoli dalam meningkatkan konsentrasi testosteron pada hewan jantan	PS-PMDSU
4747	Negeri PTNBH	Universitas Gadjah Mada	0001016214	R RIJANTA	Model Penilaian Fasilitas Kesehatan Berdasarkan Evaluasi Daya Layan, Kasus Fasilitas Kesehatan yang Bekerjasama dengan BPJS Kesehatan di Perkotaan Yogyakarta	PPS-PDD
4748	Negeri PTNBH	Universitas Gadjah Mada	0001016214	R RIJANTA	URBANISASI PADA WILAYAH FRONTIER INDONESIA: KASUS KAWASAN IBUKOTA NEGARA BARU DAN SEKITARNYA (Menuju Learning Lab untuk Sustainable Urbanization) URBANIZATION IN THE FRONTIER REGION OF INDONESIA: THE CASE OF NEW INDONESIAN CAPITAL AND BEYOND (Towards the Learning Lab for Sustainable Urbanization)	PDKN
4749	Negeri PTNBH	Universitas Gadjah Mada	0021026504	RADEN WISNU NURCAHYO	Identifikasi keanekaragaman spesies lalat dan deteksi molekuler parasit Trypanosoma dalam vektor tersebut pada sapi di Daerah Istimewa Yogyakarta	PS-PMDSU
4750	Negeri PTNBH	Universitas Gadjah Mada	0021026504	RADEN WISNU NURCAHYO	Karakterisasi dan Profil Antigen Patogenik Koksidiosis pada Sapi di Jawa	PS-PMDSU
4751	Negeri PTNBH	Universitas Gadjah Mada	0507108101	RADI	Perancangan Smart Portable Roaster untuk Inovasi Produksi Biji Kopi/Kakao Hasil Sangrai yang Bermutu Tinggi	PTKN
4752	Negeri PTNBH	Universitas Gadjah Mada	0011035906	RETANTYO WARDOYO	Identifikasi Parasit Plasmodium Pada Citra Sediaan Darah Tipis Untuk Membantu Proses Diagnosis Malaria	PPS-PDD
4753	Negeri PTNBH	Universitas Gadjah Mada	0011035906	RETANTYO WARDOYO	Optimasi Proses Klasifikasi Emosi berdasar Sinyal EEG Menggunakan Metode Continuous Capsule Network	PPS-PDD
4754	Negeri PTNBH	Universitas Gadjah Mada	0011035906	RETANTYO WARDOYO	PREDIKSI KONSENTRASI UDARA MENGGUNAKAN METODE FUZZY NON-STATIONARY	PPS-PTM
4755	Negeri PTNBH	Universitas Gadjah Mada	0011035906	RETANTYO WARDOYO	model machine learning untuk klasifikasi tumbuhan berkhasiat obat di hutan kalimantan	PPS-PDD
4756	Negeri PTNBH	Universitas Gadjah Mada	0020108302	RIDI FERDIANA	METODE KALIBRASI CITRA AREA TARGET PENEMBAKAN AIR TO GROUND UNTUK PENGEMBANGAN SENJATA DRONE TEMPUR	PPS-PDD
4757	Negeri PTNBH	Universitas Gadjah Mada	0025016303	RINI WIDAYANTI	Metode Pemeriksaan Tachie Noire~Vitreous Humor Dalam Pengembangan Metode Post Mortem Interval (PMI) Pada Hewan	PPS-PDD
4758	Negeri PTNBH	Universitas Gadjah Mada	0016025504	ROCHMADI	Studi Interaksi Nanoparticle Geothermal Silica pada Matriks Karet	PPS-PDD
4759	Negeri PTNBH	Universitas Gadjah Mada	0015066403	SALMAH	Koefisien Baru untuk Metode Gradien Conjugate Nonlinear	PPS-PTM

4760	Negeri PTNBH	Universitas Gadjah Mada	0023055305	SAMSUL KAMAL	STUDI KARAKTERISTIK ALIRAN DAN PENINGKATAN HEAT TRANSFER DENGAN MENGGUNAKAN OUTSERT DALAM ANNULAR HEAT EXCHANGER	PPS-PDD
4761	Negeri PTNBH	Universitas Gadjah Mada	0006077301	SARJIYA	Optimalisasi Kapasitas Dan Penempatan Sistem Penyimpanan Energi Baterai Untuk Mendukung Flexibility Sistem Microgrid-Energi Terbarukan Variabel Dengan Mempertimbangkan Battery Degradation	PPS-PDD
4762	Negeri PTNBH	Universitas Gadjah Mada	0008076006	SARTO	Implementasi Pemanfaatan Gelatin Tulang Sapi Sebagai Bahan Dasar Pembuatan Benang Tekstil Medis Dengan Menggunakan Metode Electrospinning	PPS-PDD
4763	Negeri PTNBH	Universitas Gadjah Mada	0027125304	SASONGKO PRAMONOHADI	ANALISIS MASUKNYA PEMBANGKIT ENERGI TERBARUKAN TERHADAP BIAYA POWER WHEELING SISTEM TENAGA LISTRIK	PPS-PDD
4764	Negeri PTNBH	Universitas Gadjah Mada	0018027402	SATIBI	Inovasi Clinical Decision Support Systems untuk Identifikasi Drug-related Problems Berbasis Machine Learning pada Pasien Diabetes Mellitus	PPS-PDD
4765	Negeri PTNBH	Universitas Gadjah Mada	0018027402	SATIBI	Apoteker Peduli Kesehatan Jiwa– Program Pelatihan Kesehatan Mental Untuk Apoteker Komunitas Sebagai Upaya Peningkatan Pelayanan Kefarmasian Terhadap Pasien Psikiatri	PPS-PDD
4766	Negeri PTNBH	Universitas Gadjah Mada	0005046803	SEDYO HARTONO	Studi Molekuler Genomik Virus Baru Penyebab Penyakit Mosaik Kakao dan Identifikasi Genotipe Kakao Unggul Tahan Virus	PPS-PDD
4767	Negeri PTNBH	Universitas Gadjah Mada	0005046803	SEDYO HARTONO	Complete Genome Sequence Begomovirus pada Cucurbitaceae Menggunakan Teknik Isolasi Rolling Circle Amplification (RCA)	PPS-PTM
4768	Negeri PTNBH	Universitas Gadjah Mada	0005046803	SEDYO HARTONO	Pengembangan Molekular Marker Untuk Deteksi Begomovirus Rekombinan pada Semangka di Daerah Istimewa Yogyakarta	PPS-PTM
4769	Negeri PTNBH	Universitas Gadjah Mada	0013027302	SENA ADI SUBRATA	Managing wildlife-livestock interfaces: conservation and health of Rusa Deer ( <i>Rusa timorensis</i> ) in Java and West Bali	PDKN
4770	Negeri PTNBH	Universitas Gadjah Mada	0024097201	SIGIT HERU MURTI BUDI SANTOSA	Kajian Limbah Domestik Dan Tingkat Pencemaran Sungai Cangkring Di Lapangan Migas Mudi Tuban Jawa Timur	PPS-PDD
4771	Negeri PTNBH	Universitas Gadjah Mada	0016116006	SIGIT PRIYANTO	Pemodelan Sebaran Perjalanan Berbasis Mobile Network Big Data (MNBD)	PPS-PDD
4772	Negeri PTNBH	Universitas Gadjah Mada	0005026005	SISMANTO	Pemodelan Sistem Panas Bumi Radiogenik Pulau Bangka Menggunakan Metode Magnetotelurik Dan Data Geokimia Air	PPS-PDD
4773	Negeri PTNBH	Universitas Gadjah Mada	0001065808	SITI SUBANDIYAH	Penekanan Penyebaran Antimicrobial Resistance (AMR) Pada Pupuk Kandang melalui Proses Fermantasi dengan Campuran Batang Pisang	PPS-PTM
4774	Negeri PTNBH	Universitas Gadjah Mada	0001065808	SITI SUBANDIYAH	Profiling dan Monitoring Dampak Penggunaan Pupuk Kandang Terhadap Persebaran Antimicrobial Resistance di Lingkungan Pertanian	PPS-PDD
4775	Negeri PTNBH	Universitas Gadjah Mada	0001065808	SITI SUBANDIYAH	MONITORING ANTIMICROBIAL RESISTANCE IN AGROECOSYSTEM (MAMRA)	PDK

4776	Negeri PTNBH	Universitas Gadjah Mada	0005076111	SOEDARMANTO INDARJULIANTO	Diagnosis dan Terapi Helminthiasis pada Sapi Perah di Kecamatan Tegalombo Kabupaten Pacitan	PPS-PTM
4777	Negeri PTNBH	Universitas Gadjah Mada	0005076111	SOEDARMANTO INDARJULIANTO	Profil Sumsum Tulang sebagai Dasar Diagnosis Feline panleukopenia	PPS-PTM
4778	Negeri PTNBH	Universitas Gadjah Mada	8804090018	SOFIA MUBARIKA HARJANA	Terapi Mimic miR-143-3p Terenkapsulasi Eksosom terhadap Ekspresi Gen MAPK7 dan MYBL2 pada Kanker Payudara Triple Negative	PPS-PTM
4779	Negeri PTNBH	Universitas Gadjah Mada	0021096103	SRI HARTATI	Sistem Asesmen Pembelajar pada e-Learning dengan Pendekatan OBE menggunakan Analisis Performa dan Unifikasi Skor	PPS-PDD
4780	Negeri PTNBH	Universitas Gadjah Mada	0021096103	SRI HARTATI	Model Knowledge Management Menggunakan Case-Based Reasoning pada Sistem Penjaminan Mutu Akademik Program Studi	PPS-PDD
4781	Negeri PTNBH	Universitas Gadjah Mada	0008016505	SRI JUARI SANTOSA	Sintesis Material Grafena Termodifikasi Emas Nanopartikel dan Pemanfaatannya sebagai Bahan Antivirus Dengue Virus (DENV)	PS-PMDSI
4782	Negeri PTNBH	Universitas Gadjah Mada	0008056706	SRI RUM GIYARSIH	PENGARUH BENCANA (GEMPA BUMI, TSUNAMI, LIKUIFAKSI) DAN LETAK GEOGRAFIS TERHADAP KEINGINAN IBU MEMILIKI ANAK DI KOTA PALU	PPS-PDD
4783	Negeri PTNBH	Universitas Gadjah Mada	0008056706	SRI RUM GIYARSIH	RUANG DAN VARIABILITAS DALAM POLA AKTIVITAS-PERJALANAN BERBAGAI GENERASI SEBELUM DAN SAAT PANDEMI COVID 19	PPS-PDD
4784	Negeri PTNBH	Universitas Gadjah Mada	8893520016	SUPANJI	Diagnosis dan Prediksi Keparahan Retinitis Pigmentosa (RP) menggunakan Teknologi Detecting Apoptosing Retinal Cells (DARC)	PDKN
4785	Negeri PTNBH	Universitas Gadjah Mada	0024016402	SUPRAPTO	Digitalisasi Sertifikat Berbasis Deteksi Teks Menggunakan Pruning Maximum Tree dan XGBoosting.	PPS-PDD
4786	Negeri PTNBH	Universitas Gadjah Mada	0024016402	SUPRAPTO	Prediksi Mobilitas Individu Berdasarkan Layanan Transportasi Panggilan Menggunakan Supervised Input Output Hidden Markov Model	PPS-PDD
4787	Negeri PTNBH	Universitas Gadjah Mada	0013126004	SUPRIYADI	Kombinasi Perlakuan Asam Asetat dan Enzim Tirosinase sebagai Upaya Peningkatan Kualitas Flavor dan Daya Saing Kopi Robusta Liwa	PPS-PDD
4788	Negeri PTNBH	Universitas Gadjah Mada	0507086802	SUSANNA HILDA HUTAJULU	Dampak Intervensi Latihan Aerobik dan Resistensi selama 12 Minggu terhadap Kebugaran Fisik Penderita Kanker Payudara Berdasarkan Uji Latih Jantung Menggunakan Treadmill	PPS-PTM
4789	Negeri PTNBH	Universitas Gadjah Mada	0025068101	SUSI ARI KRISTINA	ASESMEN PROCUREMENT DAN PRICING OBAT FORMULARIUM NASIONAL DALAM UPAYA REKOMENDASI KEBIJAKAN OBAT DI INDONESIA	PDKN
4790	Negeri PTNBH	Universitas Gadjah Mada	0026116706	SUTIJAN	Studi Presipitasi Logam Tanah Jarang dari Liquor Asam Klorida Abu Terbang Batu Bara dengan Presipitan Sodium Sulfat	PPS-PTM
4791	Negeri PTNBH	Universitas Gadjah Mada	0506128601	TEGUH ARIYANTO	Komposit karbon mesopori/PANI sebagai elektroda superkapasitor	PPS-PTM

4792	Negeri PTNBH	Universitas Gadjah Mada	0010036904	TETY HARTATIK	Deteksi Single Nucleotide Polymorphim dan Hubungan Polymorphism Gen Leptin Terhadap Sifat Pertumbuhan dan Reproduksi pada Sapi Persilangan Brahman Cross dengan (Belgian Blue, Wagyu, dan Galician Blonde).	PS-PMDSU
4793	Negeri PTNBH	Universitas Gadjah Mada	0027037201	TEUKU NANDA SAIFULLAH SULAIMAN	PENGEMBANGAN BASIS TERMOSENSITIF HIDROGEL DALAM SISTEM PENGHANTARAN OBAT TERTARGET SECARA INTRATUMORAL PADA TERAPI KANKER PAYUDARA	PPS-PDD
4794	Negeri PTNBH	Universitas Gadjah Mada	0013057203	TITIK NURYASTUTI	Deteksi Koinfeksi Jamur pada Pasien dengan COVID-19 Gejala Berat dengan Pemeriksaan Quantitative Real-Time PCR	PPS-PTM
4795	Negeri PTNBH	Universitas Gadjah Mada	0012067301	TRI JOKO RAHARJO	Peptida Kandidat Antikanker dari Hidrolisat Tripsin Protein Venom Ular Naja Kaouthia	PPS-PTM
4796	Negeri PTNBH	Universitas Gadjah Mada	0012067301	TRI JOKO RAHARJO	Peptida Antifungal Unggul dari Hidrolisat Protein Susu Kambing dengan Digesti Enzim Tripsin dan Aplikasinya untuk Pengawet Makanan	PPS-PDD
4797	Negeri PTNBH	Universitas Gadjah Mada	0012067301	TRI JOKO RAHARJO	Pembuatan Peptida Antibakteri dan Antijamur Baru Melalui Modifikasi Genetika Secara In Silico dan In Vitro Terhadap Peptida Aktif dari Venom Lachesana tarabaevi	PS-PMDSU
4798	Negeri PTNBH	Universitas Gadjah Mada	0012067301	TRI JOKO RAHARJO	Senyawa Antimikroba Berbasis Peptida Bioaktif (AMP) dari Hidrolisat Protein Makroalga Laut Chondrus Crispus	PS-PMDSU
4799	Negeri PTNBH	Universitas Gadjah Mada	0021115906	TRI KUNTORO PRIYAMBODO	Pola Konsumsi Kuliner Lokal Wisatawan Milenial Pada Era Digital	PPS-PDD
4800	Negeri PTNBH	Universitas Gadjah Mada	0024026904	TRI MURTI ANDAYANI	Pengembangan FACT-B+4 dan COST-FACIT Versi Indonesia Sebagai Alat Ukur Kualitas Hidup pada Pasien Kanker Payudara	PPS-PDD
4801	Negeri PTNBH	Universitas Gadjah Mada	0024026904	TRI MURTI ANDAYANI	Komparasi Biaya Riil Tiga Penyakit Kanker Tertinggi di Indonesia sebagai Pertimbangan Penyesuaian Tarif INA-CBG's	PPS-PDD
4802	Negeri PTNBH	Universitas Gadjah Mada	0027037304	TRI RINI NURINGTYAS	Aktivitas Antiproliferasi dan Induksi Apoptosis Ekstrak Daun dan Batang Castanopsis argentea dan Castanopsis tungurrutt terhadap Sel Kanker Serviks HeLa	PPS-PTM
4803	Negeri PTNBH	Universitas Gadjah Mada	0023016405	TUTIK DWI WAHYUNINGSIH	Studi Penambatan Molekul dan Sintesis Senyawa Turunan Pirazolina Heteroaril Berbasis 2-asetil-5-klorotiofena Sebagai Agen Antikanker	PS-PMDSU
4804	Negeri PTNBH	Universitas Gadjah Mada	0023016405	TUTIK DWI WAHYUNINGSIH	Senyawa Pirazolina sebagai Kemosensor Berfluorosensi yang Selektif untuk Logam Fe <sup>3+</sup> ; Desain, Sintesis dan Uji Aktivitasnya	PPS-PDD
4805	Negeri PTNBH	Universitas Gadjah Mada	0023016405	TUTIK DWI WAHYUNINGSIH	Sintesis Senyawa Turunan Kalkon dan Pirazolina berbasis Tiofena dari Minyak Atsiri sebagai Senyawa Antikanker	PPS-PTM
4806	Negeri PTNBH	Universitas Gadjah Mada	0019117505	WAHYU WILOPO	Penentuan Zona Imbuhan Airtanah Berdasarkan Analisis Hidrogeokimia dan Isotop di Cekungan Airtanah Yogyakarta-Sleman	PS-PMDSU
4807	Negeri PTNBH	Universitas Gadjah Mada	0028106305	WEGA TRISUNARYANTI	Sintesis Katalis Ni, W, NiW/Lempung Terpillar SiO <sub>2</sub> dan Uji Unjuk Kerja Katalitiknya pada Proses Hydrocracking Plastik HDPE (High Density Poly Ethylene) Menghasilkan Hidrokarbon Cair Penyusun Solar	PPS-PDD

4808	Negeri PTNBH	Universitas Gadjah Mada	0014127904	WIDIYATNO	Karakteristik Degradasi Ekosistem Gambut Tropis dan Model Pemulihan Berbasis Pengelolaan Lanskap Kesatuan hidrologi Gambut	PPS-PDD
4809	Negeri PTNBH	Universitas Gadjah Mada	0019037807	WIDYANTO DWI NUGROHO	Pembentukan dan Sifat Anatomi Kayu Tekan Pada Beberapa Spesies Konifer Tropis	PPS-PTM
4810	Negeri PTNBH	Universitas Gadjah Mada	0004056804	WIDYAWATI	Photovoice sebagai strategi intervensi “HIV Anti-Stigma Campaign” pada populasi kunci yang terinfeksi HIV	PPS-PDD
4811	Negeri PTNBH	Universitas Gadjah Mada	0004056804	WIDYAWATI	Pengembangan Model Suami Peduli Pemberian ASI EKsklusif (SUPER ASIK) Di Masa Kenormalan Baru	PPS-PDD
4812	Negeri PTNBH	Universitas Gadjah Mada	0026087303	YUDI PRANOTO	Nanokalsium dari Tulang Limbah Industri Perikanan yang Tinggi Bioavalabilitas Kalsiumnya untuk Meningkatkan Densitas Massa Tulang Tikus Sebagai Model	PPS-PDD
4813	Negeri PTNBH	Universitas Gadjah Mada	0026087303	YUDI PRANOTO	Sifat Fisikokimia, Fungsional, dan Potensi Pangan Hipoglikemik Pati Resisten Tipe 3 dari Umbi Gembili ( <i>Dioscorea esculenta</i> )	PPS-PDD
4814	Negeri PTNBH	Universitas Gadjah Mada	0006077402	YULI PURWANDARI KRISTIANINGRUM	DETEKSI VIRUS COVID 19 PADA HEWAN DOMESTIK SEBAGAI RESERVOAR YANG BERPOTENSI SEBAGAI SUMBER PENULARAN VIRUS KE MANUSIA	PDKN
4815	Negeri PTNBH	Universitas Gadjah Mada	0002068607	YUNIKA MAYANGSARI	PENGARUH PEMBERIAN EKSTRAK KULIT JERUK NIPIS ( <i>Citrus aurantifolia</i> ) PADA HEWAN UJI MENCIT YANG DIINDUKSI RADANG USUS BESAR (KOLITIS)	PPS-PTM
4816	Negeri PTNBH	Universitas Gadjah Mada	0007067103	YUNY ERWANTO	Penerapan Konsep Halal Merchant Bakso Online Food Delivery (OFD) pada Masa Pandemi Covid-19	PPS-PDD
4817	Negeri PTNBH	Universitas Gadjah Mada	0007067103	YUNY ERWANTO	Optimalisasi Proses Penyamakan Untuk Menurunkan Limbah Krom Pada Industri Penyamakan Kulit	PPS-PDD
4818	Negeri PTNBH	Universitas Gadjah Mada	0007067103	YUNY ERWANTO	Sekuensing Genom DNA Mitokondrial Babi ( <i>Sus scrofa domestica</i> ) dan Celeng ( <i>Sus scrofa</i> ) Sebagai Dasar Desain Primer Spesifik untuk Autentifikasi Halal	PDKN
4819	Negeri PTNBH	Universitas Gadjah Mada	0007067103	YUNY ERWANTO	Isolasi Kolagen dan Produksi Hidrolisatnya dari Kulit Domba Garut dengan Enzim Protease sebagai Agen Antihipertensi	PS-PMDSU
4820	Negeri PTNBH	Universitas Gadjah Mada	0020097104	YUSRIL YUSUF	SINTESIS SCAFFOLD BERBASIS KARBONAT APATIT (CO <sub>3</sub> Ap) BERBAHAN DASAR CANGKANG LOBSTER PASIR ( <i>Panulirus sp</i> ) SEBAGAI KANDIDAT MATERIAL IMPLAN TULANG	PS-PMDSU
4821	Negeri PTNBH	Universitas Gadjah Mada	0020097104	YUSRIL YUSUF	Fabrikasi Scaffold Karbonat Apatit (CO <sub>3</sub> Ap) dari Cangkang Bulu Babi ( <i>Echinoidea</i> ) dengan Penambahan Nano-Selulosa (nC) sebagai Kandidat Gigi Buatan dengan Metode Freezedrying dan Electrospinning	PS-PMDSU
4822	Negeri PTNBH	Universitas Gadjah Mada	0020097104	YUSRIL YUSUF	FABRIKASI MEMBRANE NANOFIBER POLIKAPROLAKTON/ POLYLACTIC-CO-GLICOLYC ACID /KARBONAT HIDROKSIAPATIT BERBASIS ANTIBAKTERI UNTUK APLIKASI BIOMEDIS	PPS-PDD



4823	Negeri PTNBH	Universitas Gadjah Mada	0006126803	ZULLIES IKAWATI	PENGEMBANGAN TOOLS ANALISIS KAUSALITAS EFEK SAMPING OBAT "An-ESO" UNTUK MEMBANTU MENETAPKAN KEPUTUSAN KLINIS TERKAIT OBAT	PPS-PDD
4824	Negeri PTNBH	Universitas Gadjah Mada	0006126803	ZULLIES IKAWATI	PENGARUH POLIMORFISME GEN BETA-1 ADRENERGIC RECEPTOR (ADRB1) TERHADAP PERBAIKAN FRAKSI EJEKSI VENTRIKEL KIRI PASIEN GAGAL JANTUNG	PPS-PDD
4825	Negeri PTNBH	Universitas Gadjah Mada	0031085905	ZUPRIZAL	Kajian Potensi Nanoemulsi Senyawa Bioaktif sebagai Agen Mitigasi Stres Oksidatif pada Ayam Broiler	PS-PMDSU
4826	Negeri PTNBH	Universitas Gadjah Mada	0031085905	ZUPRIZAL	Efektivitas Nanokapsulasi dari Ekstrak Tanaman Daun Sungkai ( <i>Peronema cansescens</i> Jack) sebagai Feed Additive Alami untuk Ayam Broiler.	PS-PMDSU
4827	Negeri PTNBH	Universitas Hasanuddin	0008026901	A MUJETAHID	Strategi Penghidupan Berkelanjutan Masyarakat Sekitar Hutan di Enrekang, Sulawesi Selatan	PPS-PTM
4828	Negeri PTNBH	Universitas Hasanuddin	0011117708	ABDUL RAHIM	Aktivitas Hepatoprotektif Senyawa Baru Sikloartan Triterpenoid dari Daun Paliasa ( <i>Kleinhovia hospita</i> L.)	PPS-PTM
4829	Negeri PTNBH	Universitas Hasanuddin	0027084901	ABDUL WAHID WAHAB	Sintesis, Karakterisasi dan Optimalisasi Komposit Kitosan/Hidroksiapatit/Nanomagnetit sebagai Adsorben Multi Logam Berat pada Limbah Perairan	PPS-PDD
4830	Negeri PTNBH	Universitas Hasanuddin	0027084901	ABDUL WAHID WAHAB	Green Synthesis nanopartikel perak dan perak-zero valent iron menggunakan ekstrak fenolik daun suruhan ( <i>Peperomia pellucida</i> ) dan aplikasinya sebagai antibakteri serta sensor hidrogen peroksida	PPS-PDD
4831	Negeri PTNBH	Universitas Hasanuddin	0027084901	ABDUL WAHID WAHAB	DESAIN DAN APLIKASI BIOSENSOR MENGGUNAKAN ENZIM URIKASE DARI BAKTERI TERMOFILIK MATAUMPANA UNTUK ANALISIS ASAM URAT PADA SERUM DARAH	PPS-PDD
4832	Negeri PTNBH	Universitas Hasanuddin	0027057702	ADIANSYAH	ANALISIS SIFAT FISIK MEKANIK EDIBLE FILM KOMPOSIT MELALUI METODE SOLVENT CASTING DAN COMPRESSION MOLDING	PPS-PTM
4833	Negeri PTNBH	Universitas Hasanuddin	0020026207	AHMAD RAMADHAN SIREGAR	Peningkatan Produktivitas Ternak Sapi Bali Berbasis Kelayakan terhadap Pengendalian Risiko	PPS-PDD
4834	Negeri PTNBH	Universitas Hasanuddin	0016076401	AKIN DULI	Rekonstruksi Nilai dan Pemanfaatan Budaya bangkabangka Sebagai Objek Wisata di Kabupaten Mamasa, Provinsi Sulawesi Barat	PDKN
4835	Negeri PTNBH	Universitas Hasanuddin	0031126307	AMRAN	Produksi VCO Secara Enzimatik dan Proses Pemurniaanya untuk Peningkatan Kualitas dan Daya saing Produk pada Pasaran Ekspor	PTKN
4836	Negeri PTNBH	Universitas Hasanuddin	0025037804	ANDANG SURYANA SOMA	MODEL ESTIMASI STOCK ABOVE-GROUND BIOMASS (AGB) JENIS RHIZOPHORA PADA HUTAN MANGROVE MENGGUNAKAN UNMANNED AERIAL VEHICLE (UAV)	PPS-PDD

4837	Negeri PTNBH	Universitas Hasanuddin	0531126002	ANDANI	SISTEM SEGMENTASI DAERAH TERDAMPAK BENCANA ALAM MENGGUNAKAN AERIAL IMAGERY DAN DEEP LEARNING	PPS-PDD
4838	Negeri PTNBH	Universitas Hasanuddin	0005028901	ANDI DIAN PERMANA	Formulasi Dan Karakterisasi Hydrogel Forming Microarray Patch Kombinasi Reservoir PEG-Telmisartan	PPS-PTM
4839	Negeri PTNBH	Universitas Hasanuddin	0005028901	ANDI DIAN PERMANA	Pengembangan Mikrosfer Berbasis Protein Wound Dressing Kloramfenikol dalam Sistem Chitosan Hidrogel sebagai Peningkat Efektivitas Terapi Luka Dermal	PPS-PTM
4840	Negeri PTNBH	Universitas Hasanuddin	0005028901	ANDI DIAN PERMANA	Bacterially Sensitive Microparticle Kloramfenikol dalam Sistem Dissolving Microneedle : Desain Sistem Penghantaran Obat Secara Dermal Sebagai Peningkat Efektivitas Antibakteri pada Terapi Infeksi Jaringan Bawah Kulit (Selulitis)	PPS-PTM
4841	Negeri PTNBH	Universitas Hasanuddin	0005028901	ANDI DIAN PERMANA	Whey Protein Microparticle Terinkorporasi Hidrogel Thermoresponsive Sebagai Peningkat Efektivitas Kloramfenikol Dalam Penyembuhan Luka: Formulasi, Evaluasi dan Optimasi Efek Antibakteri Secara Ex Vivo	PPS-PTM
4842	Negeri PTNBH	Universitas Hasanuddin	0005028901	ANDI DIAN PERMANA	Hybridisasi Lipid Nanopartikel dalam Dry Floating In Situ Drug Delivery Sistem Sebagai Peningkat Efektivitas Imunostimulan Senyawa Aktif Kasumba Turate (Carthamus tinctorius)	PDKN
4843	Negeri PTNBH	Universitas Hasanuddin	0001047309	ANDI INDAH WATY AS	Pengembangan Model Konseptual Resiliensi Rumah Sakit Di Indonesia Pada Era Disrupsi	PPS-PDD
4844	Negeri PTNBH	Universitas Hasanuddin	0907048302	ANDI NILAWATI USMAN	Inovasi dan Uji Praklinis Gel Ekstrak Kunyit (Curcuma Longa Linn), Gel Ekstrak Binahong (Anredera Cordifolia) dan Minyak (Kulit dan Lemak) Ayam (Gallus Gallus Domesticus) Untuk Pencegahan Infeksi dan Penyembuhan Luka Post Operasi Sectio Caesarea (SC)	PPS-PTM
4845	Negeri PTNBH	Universitas Hasanuddin	0028067701	ANNA ISLAMİYATI	MODEL EFEKTIF PENANGANAN STUNTING DAN POLA ASUH ANAK DENGAN KEARIFAN LOKAL MASYARAKAT MELALUI PENGEMBANGAN REGRESI NONPARAMETRIK MULTIRESPON SPLINE LOGISTIK DUMMY	PDKN
4846	Negeri PTNBH	Universitas Hasanuddin	0023047210	ARMIN LAWI	Deteksi Gaya Belajar Peserta Didik dalam Pembelajaran Daring Menggunakan Pengembangan Mesin Vektor Pendukung	PPS-PDD
4847	Negeri PTNBH	Universitas Hasanuddin	0024126002	BAHARUDDIN	KARAKTERISASI BAKTERI PENYEBAB PENYAKIT BUSUK BATANG JAGUNG DI INDONESIA DAN PEMBENTUKAN GALUR JAGUNG POTENSI HASIL TINGGI TAHAN PENYAKIT BUSUK BATANG	PPS-PDD
4848	Negeri PTNBH	Universitas Hasanuddin	0016038306	BUSTANUL ARIFIN	Validasi Instrumen untuk Mengukur Tingkat Pengetahuan Masyarakat Umum tentang Antibiotik	PPS-PTM
4849	Negeri PTNBH	Universitas Hasanuddin	0007097502	DAHLANG T	FABRIKASI SCAFFOLD DARI TULANG RABBITFISH (SIGANUS) YANG DIPERKUAT DOPING UNTUK APLIKASI REKAYASA JARINGAN TULANG	PPS-PDD

4850	Negeri PTNBH	Universitas Hasanuddin	0005055406	DJONI PRAWIRA RAHARDJA	Aplikasi Early Feeding Programming Dengan Suplementasi Arginine dan Pakan Prestarter dalam meningkatkan Produktivitas Ayam Kampung	PPS-PDD
4851	Negeri PTNBH	Universitas Hasanuddin	0018035603	ELKAWAKIB SYAMUN	KARAKTER MORFOLOGIS, FISILOGIS DAN PRODUKSI TIGA VARIETAS BAWANG MERAH YANG BERASAL DARI BIJI DAN DIAPLIKASI VERMIKOMPOS KOTORAN KUDA	PPS-PTM
4852	Negeri PTNBH	Universitas Hasanuddin	0022047401	ELLY LILIANTY SYATTAR	EFEKTIFITAS TELENURSING BERBASIS TELEPON SELULER TERHADAP KADAR GULA DARAH PENYANDANG DIABETES MELITUS DI KABUPATEN KEPULAUAN SANGIHE	PPS-PTM
4853	Negeri PTNBH	Universitas Hasanuddin	0005067507	FAIZAL ARYA SAMMAN	Perancangan koordinat geografis mobil otonom menggunakan teknik hybrid kecerdasan buatan dan konvensional termodifikasi	PPS-PDD
4854	Negeri PTNBH	Universitas Hasanuddin	0013087501	FATMA	KAJIAN KARAKTERISTIK KEFIR FUNGSIONAL YANG HALAL DENGAN DENGAN MENGOPTIMASI LAMA FERMENTASI DAN PEMANASAN	PPS-PTM
4855	Negeri PTNBH	Universitas Hasanuddin	0010068207	FIRZAN NAINU	Ekplorasi Efek Imunofarmakologi dan Anti-Aging Asam Deoksikolat dengan Parameter Fenotip dan Molekuler Menggunakan Organisme Model <i>Drosophila melanogaster</i>	PPS-PTM
4856	Negeri PTNBH	Universitas Hasanuddin	0010057809	HAJRAWATI	Aktivitas Antioksidan dan Karakteristik Fisik Bakso Daging Ayam dengan Penambahan Bubuk Daun Kelor ( <i>Moringa oleifera</i> )	PPS-PTM
4857	Negeri PTNBH	Universitas Hasanuddin	0010057809	HAJRAWATI	Aktivitas Antioksidan dan Sifat Fisikokimia Bakso Daging Ayam Substitusi Tepung Tapioka dengan Tepung Uwi Ungu ( <i>Dioscorea alata L.</i> )	PPS-PTM
4858	Negeri PTNBH	Universitas Hasanuddin	0002107705	HASBI	Studi Konsentrasi Hidrogen Peroksida terhadap Kualitas Semen Beku Sapi Bali Bertanduk dan Tidak Bertanduk	PPS-PTM
4859	Negeri PTNBH	Universitas Hasanuddin	0027086204	HASNAH NATSIR	Over Produksi dan Studi in-vitro dan in-silico Peptida Bioaktif dari Mikroalga <i>Nitzschia sp.</i> Sebagai Agen Antimikroba Baru dan Sinergitasnya dengan Antibiotik Komersial	PPS-PTM
4860	Negeri PTNBH	Universitas Hasanuddin	0006066002	ITJI DIANA DAUD	Efektivitas Cendawan Entomopatogen <i>Beauveria bassiana</i> terhadap Populasi Hama <i>Spodoptera frugiperda</i> Pertanian Jagung	PPS-PTM
4861	Negeri PTNBH	Universitas Hasanuddin	2021067401	KIFAYAH AMAR	Desain Procurement Managing Tool Berbasis Digital Dengan Pendekatan Lean Six Sigma-DMADV Untuk Menurunkan Biaya Produksi dan Meningkatkan Daya Saing Perusahaan Pengolahan Ikan Lokal Di Kabupaten Barru, Sulawesi Selatan	PPS-PTM
4862	Negeri PTNBH	Universitas Hasanuddin	0019085803	LATIFAH RACHMAN	Lipid Complex Itrakonazol Dalam Thermosensitive Mukoadhesif Vaginal Gel Sebagai Peningkat Efektivitas Terapi Candidiasis : Optimasi, Karakteristik, Evaluasi Ex Vivo	PPS-PTM
4863	Negeri PTNBH	Universitas Hasanuddin	0029107001	MAHATMA	Pemodelan Pola Arus Dan Sedimen Transpor Di Muara Sungai Malili Kabupaten Luwu Timur (Sulawesi Selatan)	PPS-PTM

4864	Negeri PTNBH	Universitas Hasanuddin	0016026102	MARIA TANUMIHARDJA	POTENSI NANO HIDROKSIAPATIT HASIL SINTESIS CANGKANG KERANG DARAH SEBAGAI AGEN REMINERALISASI EMAIL SETELAH IN-OFFICE BLEACHING	PPS-PTM
4865	Negeri PTNBH	Universitas Hasanuddin	0017096603	META MAHENDRATTA	KAJIAN EFEKTIVITAS ANTIBAKTERI SENYAWA TANIN DARI EKSTRAK BUAH TOMI-TOMI ( <i>Flacourtia inermis</i> ) TERHADAP BAKTERI PATOGEN PANGAN	PPS-PDD
4866	Negeri PTNBH	Universitas Hasanuddin	0017096603	META MAHENDRATTA	PERBANDINGAN METODE MASERASI DAN MICROWAVE ASSISTED EXTRACTION (MAE) UNTUK EKSTRAKSI SENYAWA POLIFENOL KULIT BIJI KAKAO DAN PENGARUHNYA PADA MUTU MINYAK KELAPA	PPS-PTM
4867	Negeri PTNBH	Universitas Hasanuddin	0020056702	MUH FARID BDR	Seleksi Segregan Transgresif Populasi Double Cross dan Three Way Cross Untuk Peningkatan Produktivitas dan Kualitas Cabai Rawit	PPS-PTM
4868	Negeri PTNBH	Universitas Hasanuddin	0031087903	MUHAMMAD ALIF KS	Telaah Kritis Akses dan Eksklusi Penggunaan Lahan Wilayah Pedesaan Sulawesi Selatan Melalui Perspektif Ekonomi Politik Agraria	PPS-PTM
4869	Negeri PTNBH	Universitas Hasanuddin	0009067903	MUHAMMAD ARSYAD	SISTEM PERBENIHAN JAGUNG HIBRIDA NASIONAL BERBASIS KELOMPOK TANI PENANGKAR	PPS-PDD
4870	Negeri PTNBH	Universitas Hasanuddin	0027048501	MUHAMMAD ASFAR	Karakterisasi Kemasan Biodegradable Foam Berbasis Miselium Jamur Sebagai Kemasan Baru Untuk Pangan	PPS-PTM
4871	Negeri PTNBH	Universitas Hasanuddin	0001018005	MUHAMMAD ASWAD	Pengembangan piperin dalam sistem penghantaran obat microneedle sebagai upaya optimisasi potensi sebagai antikanker	PPS-PDD
4872	Negeri PTNBH	Universitas Hasanuddin	0018076802	MUHAMMAD RAMLI	ANALISIS HIDROKIMIA AIR LIMPASAN PERMUKAAN DARI LAHAN BEKAS TAMBANG BIJIH BESI DI DAERAH BONTOCANI, BONE - SULAWESI SELATAN	PPS-PTM
4873	Negeri PTNBH	Universitas Hasanuddin	0002077307	MUHAMMAD RUSLIN	Pemanfaatan Bahan Biokeramik $\alpha$ -calcium sulfate hemihydrate dalam Prosedur Preservasi Soket Pasca Pencabutan Gigi Impaksi Molar Tiga Rahang Bawah	PTKN
4874	Negeri PTNBH	Universitas Hasanuddin	0021105401	MUHAMMAD SAFAR	Pengaruh Literasi Kesehatan Harian Berbasis Android Menggunakan Aplikasi Voice Recognition Terhadap Perubahan Perilaku Kesehatan Bagi Tunanetra di Indonesia	PPS-PDD
4875	Negeri PTNBH	Universitas Hasanuddin	0021105401	MUHAMMAD SAFAR	Pengembangan Edukasi Sombere berbasis Holistic Care terhadap Skor Prenatal Distress Questionnaires (PDQ), Kadar Prostaglandin dan Kadar Serum Transforming Growth Factor $\beta$ 1 (TGF $\beta$ 1) Ibu Hamil Primigravida	PPS-PDD
4876	Negeri PTNBH	Universitas Hasanuddin	0031126163	NUNUK HARIANI SOEKAMTO	Penelusuran Metabolit Sekunder dari alga merah ( <i>Gracilaria salicornia</i> ) asal Perairan Pulau Hari Sulawesi Tenggara sebagai Antiinflamasi dan Antikanker Payudara	PPS-PDD

4877	Negeri PTNBH	Universitas Hasanuddin	0031126415	NURHAEDAR JAFAR	PENERAPAN SOCIAL COGNITIVE THEORY (SCT) PADA APLIKASI mHEALTH DIABETES PHYSICAL ACTIVITY (PA) UNTUK MENGONTROL KADAR GULA DARAH PASIEN DIABETES MELITUS TYPE 2 DI KABUPATEN TAKALAR	PPS-PDD
4878	Negeri PTNBH	Universitas Hasanuddin	0017078007	RINI RACHMAWATY	Penerapan Dokumentasi Keperawatan berdasarkan 3S (SDKI, SIKI, SLKI) berbasis Evidence-based Practice terhadap Kualitas Pelayanan Keperawatan di Rumah Sakit Umum Daerah Kota Makassar	PPS-PTM
4879	Negeri PTNBH	Universitas Hasanuddin	0013096901	ROHANI AR	Perubahan Kondisi Padang Lamun Berdasarkan Analisis Citra Satelit dan Karakteristik Ekosistem Padang Lamun Teluk Palu.	PPS-PDD
4880	Negeri PTNBH	Universitas Hasanuddin	0013096901	ROHANI AR	KEANEKARAGAMAN DAN DISTRIBUSI SPONS DI PERAIRAN DANGKAL KEPULAUAN SPERMONDE, SULAWESI SELATAN, INDONESIA	PPS-PDD
4881	Negeri PTNBH	Universitas Hasanuddin	0013096901	ROHANI AR	Dinamika Sedimen dan Turf Alga pada Ekosistem Terumbu Karang di Kepulauan Spermonde	PPS-PTM
4882	Negeri PTNBH	Universitas Hasanuddin	0004038501	ROSYIDAH ARAFAT	Efektifitas Latihan Kognitif Dini Terhadap Peningkatan Fungsi Kognitif Pada Pasien Sroke di Stroke Centre RSKD Dadi Provinsi Sulawesi Selatan	PPS-PTM
4883	Negeri PTNBH	Universitas Hasanuddin	0024085901	SAIFUDDIN SIRADJUDDIN	Pengaruh Bubur Instan Berbasis Bekatul dan Lawi-Lawi Terhadap Kadar Glukosa dan Berat Badan Tikus Wistar Jantan Diabetes	PPS-PTM
4884	Negeri PTNBH	Universitas Hasanuddin	0909028201	SITI HALIMAH LAREKENG	PENINGKATAN KERAGAMAN GENETIK MURBEI (Morus sp.) MELALUI INDUKSI POLIPLOID SECARA IN VITRO	PPS-PTM
4885	Negeri PTNBH	Universitas Hasanuddin	0909028201	SITI HALIMAH LAREKENG	Efektifitas kombinasi produk biofertilizer untuk kepentingan pengurangan degradasi lingkungan pada pertumbuhan bibit eboni	PPS-PTM
4886	Negeri PTNBH	Universitas Hasanuddin	0029085401	SITTI BULKIS	Model Pengembangan Kelembagaan Agribisnis Kakao di Kabupaten Polewali Mandar	PPS-PDD
4887	Negeri PTNBH	Universitas Hasanuddin	0001117507	SRI PURWANTI	OPTIMALISASI PENGGUNAAN BUNGKIL KOPRA PADA FORMULA PAKAN BROILER FASE FINISHER DENGAN PENGGUNAAN MULTI ENZIM	PPS-PTM
4888	Negeri PTNBH	Universitas Hasanuddin	0001117507	SRI PURWANTI	PEMANFAATAN BSF TERFERMENTASI DALAM PAKAN TERHADAP STATUS KESEHATAN AYAM KAMPUNG	PPS-PTM
4889	Negeri PTNBH	Universitas Hasanuddin	0008055803	SRI SURYANI	Modifikasi sifat struktur, optik dan morfologi komposit ZnO/ Ca3(PO4)2 sebagai pil pengurai limbah tekstil	PDKN
4890	Negeri PTNBH	Universitas Hasanuddin	0007126507	STANG	PENGEMBANGAN MEDIA EDUKATIF BERBASIS BUDAYA UNTUK PENCEGAHAN PELECEHAN SEKSUAL PADA ANAK	PPS-PDD
4891	Negeri PTNBH	Universitas Hasanuddin	0028125802	SUMARNI HAMID	Analisis Tingkat Kepuasan Pelanggan Dan Kualitas Layanan Pada Proses Stevedoring Di Terminal Peti Kemas (Studi Kasus Di Terminal Peti Kemas Surabaya, Makassar dan Bitung)	PPS-PDD
4892	Negeri PTNBH	Universitas Hasanuddin	0030057407	SYAFARUDDIN	Modifikasi Metode Backward Forward Sweep (BFS) untuk Optimisasi Sistem Smart Grid	PPS-PDD

4893	Negeri PTNBH	Universitas Hasanuddin	0030057407	SYAFARUDDIN	Pemodelan dan Simulasi Teknologi Informasi dan Komunikasi (TIK) pada Sistem Smart Grid	PPS-PDD
4894	Negeri PTNBH	Universitas Hasanuddin	0030057407	SYAFARUDDIN	Pemodelan Koordinasi Pembangkit Listrik Berbasis Energi Terbarukan Dengan Sistem Baterai Untuk Peningkatan Kinerja Jaringan Listrik Dalam Konteks Microgrid	PPS-PDD
4895	Negeri PTNBH	Universitas Indonesia	0031126426	ABDUL MUN'IM	Pengembangan Gel Fitosom Transdermal Antiinflamasi dari Ekstrak Ionic Liquid Jahe Merah ( <i>Zingiber officinale</i> var. <i>rubrum</i> )	PPS-PTM
4896	Negeri PTNBH	Universitas Indonesia	0025046205	ABINAWANTO	Ultrastruktur dan Ekspresi gen HSP-70 dan HSP-90 pada Preservasi Sperma Tor soro Pasca Penyimpanan dingin (Cold Storage)	PPS-PDD
4897	Negeri PTNBH	Universitas Indonesia	0010047202	ADE ARSIANTI	Pendekatan Network Pharmacology, Molekular Dinamik, Uji Sitotoksitas dan Apoptosis Senyawa N-Alkil Galamida Terhadap Sel Kanker Payudara MCF7	PPS-PTM
4898	Negeri PTNBH	Universitas Indonesia	0025098607	AGIAN JEFFILANO BARINDA	Efek ekstrak air Moringa Oleifera pada sel hayati neuroblastoma SH-SY5Y yang diinduksi dengan hidrogen peroksida, sebagai model yang menyerupai Penyakit Parkinson pada lansia: Fokus Studi pada neuroplastisitas dan apoptosis	PPS-PTM
4899	Negeri PTNBH	Universitas Indonesia	0019096902	AGUNG WALUYO	EFEKTIFITAS MODEL RESILIENSI MULTIDIMENSI PADA ORANG DENGAN HIV/AIDS (ODHA) SELAMA PANDEMI COVID-19 DALAM MENINGKATKAN KEPATUHAN TERAPI ANTIRETROVIRAL (ART)	PPS-PDD
4900	Negeri PTNBH	Universitas Indonesia	0025067002	AKHMAD HERMAN YUWONO	Sintesis Nanotube Timah Oksida dengan Metode Hidrotermal menggunakan Prekursor Lokal Indonesia untuk Aplikasi Fotokatalis	PS-PMDSU
4901	Negeri PTNBH	Universitas Indonesia	0025067002	AKHMAD HERMAN YUWONO	Pengembangan Nanotube Fe <sub>2</sub> O <sub>3</sub> -TiO <sub>2</sub> dari Mineral Ilmenite Kalimantan sebagai Material Fotokatalis untuk Degradasi Limbah Cair	PS-PMDSU
4902	Negeri PTNBH	Universitas Indonesia	0003106408	AMARILA MALIK	Profil Farmakogenomik Gen ACE (Angiotensin Converting Enzyme) dan Formulasi Instrumen Translasiional Penilaian Kerentanan Individu pada Pasien Hipertensi dan Covid-19 di RSUD kota Palu Sulawesi Tengah.	PPS-PDD
4903	Negeri PTNBH	Universitas Indonesia	0003106408	AMARILA MALIK	Profil Metabolomik Lisat Fermentasi Bakteri dan Lisat Fermentasi Koktail Bakteri Untuk Pengembangan Sebagai Active Pharmaceutical Ingredients	PPS-PTM
4904	Negeri PTNBH	Universitas Indonesia	0023036107	ANNE ZULFIA SYAHRIAL	Sintesis dan Karakterisasi NMC 541 Sebagai Bahan Katoda Baterai Lithium Ion	PPS-PDD
4905	Negeri PTNBH	Universitas Indonesia	0001067403	ANOM BOWOLAKSONO	Promotion of photodynamic medicine for cancer	PDK
4906	Negeri PTNBH	Universitas Indonesia	0005075908	ANTONIUS HERRY CAHYANA	Sintesis dan Uji Antihipertensi Senyawa Kuinolin Tersubstitusi Bahan Alam Indonesia Dengan Katalis Ramah Lingkungan Hidroksiapatit-Grafena Oksida Dari Limbah Cangkang Kerang Hijau.	PPS-PTM

4907	Negeri PTNBH	Universitas Indonesia	0005087909	ARDIYANSYAH	Study of a phase change material storage for the solar air-conditioning system of a net-zero energy hotel in a tropical region	PDKN
4908	Negeri PTNBH	Universitas Indonesia	0026047603	ARIO SUNAR BASKORO	Pengembangan Weaving dan Monitoring System pada Pengelasan Pipa Orbital Gas Tungsten Arc Welding (GTAW) untuk Material Stainless Steel	PPS-PDD
4909	Negeri PTNBH	Universitas Indonesia	0007016502	ARRY YANUAR	Virtual Screening Senyawa Potensial untuk Terapi Covid-19 Berbasis Artificial Intelligence	PPS-PTM
4910	Negeri PTNBH	Universitas Indonesia	0012015709	AZWAR MANAF	Pemurnian Nikel dari Laterit Menggunakan Modifikasi Proses Caron yang Ramah Lingkungan sebagai Bahan Baku Baterai Berbasis Nikel	PPS-PDD
4911	Negeri PTNBH	Universitas Indonesia	0012015709	AZWAR MANAF	OPTIMASI POTENSI EKSTRAK TANAMAN SEBAGAI GREEN BIOSIDA BARU ANTI KOROSI PADA MATERIAL API 5L	PPS-PDD
4912	Negeri PTNBH	Universitas Indonesia	8828020016	Badriul Hegar Syarif	HUBUNGAN KONSUMSI PANGAN, SUMBERDAYA KELUARGA, RIWAYAT MENYUSUI, SANITASI DAN HIGIENIS DENGAN KEJADIAN STUNTING PADA BALITA DI DAERAH KUMUH JAKARTA	PPS-PDD
4913	Negeri PTNBH	Universitas Indonesia	0331087005	BAGUS TAKWIN	"Understanding and utilizing socio-demographic factors in changing lifestyle, healthy living habits and improving well-being (WP2-RISE)	PDK
4914	Negeri PTNBH	Universitas Indonesia	0014046610	BAMBANG PRIYONO	Sintesis Turbostratic Flash Graphene dari Limbah Plastik dan Biomassa Melalui Metode Flash Joule Heating	PTKN
4915	Negeri PTNBH	Universitas Indonesia	0013076103	BAMBANG SUGIARTO	APLIKASI PEMANFAATAN BAHAN BAKAR GASOLINE-ETHANOL-METHANOL (GEM) PADA MESIN KENDARAAN	PS-PMDSU
4916	Negeri PTNBH	Universitas Indonesia	0020086604	BAMBANG WISPRIYONO	Polimorfisme ACE2 sinaps rs2074192 dan rs4646142 pada Pasien COVID-19 yang terpajan PM2.5	PPS-PDD
4917	Negeri PTNBH	Universitas Indonesia	0020086604	BAMBANG WISPRIYONO	Identifikasi Fecal Myeloperoxidase sebagai Biomarker Environmental Enteropathy dan Pengaruh WASH (Water, Sanitation, and Hygiene) terhadap Pertumbuhan Tinggi Badan Anak Balita Usia 24 – 59 Bulan di Wilayah Aliran Sungai	PPS-PDD
4918	Negeri PTNBH	Universitas Indonesia	0007056406	BERNA ELYA	Studi in vitro dan Karakterisasi Senyawa dari Metabolit Sekunder Ekstrak Curculigo latifolia sebagai Anti Aging	PPS-PDD
4919	Negeri PTNBH	Universitas Indonesia	0007056406	BERNA ELYA	Karakterisasi Senyawa Aktif Tanaman Tetracera macrophylla sebagai Antiinflamasi terhadap Lipoksigenase dan Tumor Nekrosis Faktor-Alpha secara In Vitro.	PPS-PDD
4920	Negeri PTNBH	Universitas Indonesia	0016076801	Budhy Kurniawan R.	Investigasi Sifat Magnetoresistansi pada Komposit (1-x)La0,7Sr0,2Ca0,1MnO3/xCuO (x= 0; 5;10; 15 dan 20 wt%) pada Temperatur dan Medan Magnet Rendah	PPS-PDD
4921	Negeri PTNBH	Universitas Indonesia	0016076801	Budhy Kurniawan R.	STUDI PEMBUATAN LAPISAN Cu-Ni SEBAGAI MATERIAL ANTI KOROSI PADA PIPA BERBAHAN ALUMINIUM DI PERAIRAN AIR LAUT	PPS-PDD

4922	Negeri PTNBH	Universitas Indonesia	0016076801	Budhy Kurniawan R.	SINTESIS DAN KARAKTERISASI SIFAT MAGNET DAN PENYERAPAN GELOMBANG ELEKTROMAGNETIK PADA LAPISAN TIPIS LaMnO3 DENGAN METODA ELETROPORESIS DEPOSISI	PPS-PDD
4923	Negeri PTNBH	Universitas Indonesia	0005045203	BUDI ANNA KELIAT	Pengaruh Terapi Kelompok Terapeutik (TKT) Remaja dan Cognitive Therapy (CT) terhadap Gangguan Mental Emosional Remaja dengan Virtual School Selama Pandemi Covid-19	PPS-PTM
4924	Negeri PTNBH	Universitas Indonesia	0009046508	BUDIMAN BELA	Konstruksi Gen Penyandi Antigen Rekombinan SARS-CoV-2 untuk Stimulasi Respon Imun Seluler	PPS-PTM
4925	Negeri PTNBH	Universitas Indonesia	0014105803	DADANG GUNAWAN	Deteksi Stres Mental Secara Real Time Berbasis Imaging Photoplethysmograph Menggunakan Metode Machine Learning	PPS-PDD
4926	Negeri PTNBH	Universitas Indonesia	0317127104	DEDE DJUHANA	Studi Dinamika Dinding Domain Magnetik pada Material PMA CoFeB di Bawah Pengaruh Pulsa Sub-Nanosekon Menggunakan Pendekatan Mikromagnetik	PS-PMDSU
4927	Negeri PTNBH	Universitas Indonesia	0016049003	DELLY RAMADON	Pengembangan Sediaan Transdermal Dissolving Microneedles yang Mengandung Solid Lipid Nanoparticle Vankomisin Hidroklorida sebagai Upaya Peningkatan Bioavailabilitas	PPS-PTM
4928	Negeri PTNBH	Universitas Indonesia	0016049003	DELLY RAMADON	Peningkatan Bioavailabilitas Ketoprofen Menggunakan Teknologi Nanosuspensi dan Co-grinding dalam Sediaan Dissolving Microneedles Sebagai Terapi Antiinflamasi	PDKN
4929	Negeri PTNBH	Universitas Indonesia	0002126309	Dewi Susanna	PERUBAHAN IKLIM DAN PERGESERAN BEBAN PENYAKIT MALARIA DI INDONESIA	PPS-PDD
4930	Negeri PTNBH	Universitas Indonesia	0316117604	DIAN NOVITA CHANDRA	Hubungan Gaya Pola Asuh dan Pola Makan Remaja saat Pandemi Covid 19	PPS-PTM
4931	Negeri PTNBH	Universitas Indonesia	0012086806	DJOKO TRIYONO	Sintesis nanopartikel emas (AuNPs) dan rekayasa ukuran menggunakan FLIP (Femtosecond Laser Induced Plasma) dan aplikasinya sebagai sensor lingkungan SERS (Surface Enhanced Raman Scattering).	PPS-PDD
4932	Negeri PTNBH	Universitas Indonesia	0027117003	DONI HIKMAT RAMDHAN	Model Analisis Faktor Risiko Pajanan Heat Stress terhadap Indikasi Gangguan Fungsi Ginjal Pada Nelayan	PPS-PDD
4933	Negeri PTNBH	Universitas Indonesia	0029105203	DWITA SUTJININGSIH	Pengembangan Model Pengelolaan Sumberdaya Air Pulau Kecil Ekuator di Indonesia dalam skenario Perubahan Iklim: Studi Kasus Pulau Bintan, Kepulauan Riau	PPS-PDD
4934	Negeri PTNBH	Universitas Indonesia	0316107303	EKO ADHI SETIAWAN	Pemanfaatan Panel Surya Terapung pada Lahan Danau Jabodetabek untuk Stasiun Pengisian Kendaraan Listrik	PPS-PTM
4935	Negeri PTNBH	Universitas Indonesia	0316107303	EKO ADHI SETIAWAN	Pengembangan Panel Surya sebagai Atap Bangunan untuk mengurangi Biaya Energi /Levelized Cost of Energy	PPS-PTM
4936	Negeri PTNBH	Universitas Indonesia	0316107303	EKO ADHI SETIAWAN	Pengembangan Perangkat Pendeteksi Penurunan Kinerja Pembangkit Listrik Tenaga Surya (PLTS) Skala Megawatt	PTKN



4937	Negeri PTNBH	Universitas Indonesia	0022045805	EKO TJIPTO RAHARDJO	RF KOIL FLEKSIBEL DENGAN CAIRAN KONDUKTOR DAN SATUAN SEL HELIKS LOGAM UNTUK MENINGKATKAN NILAI SNR PADA MRI KLINIS	PPS-PDD
4938	Negeri PTNBH	Universitas Indonesia	0006065908	ENGKOS A KOSASIH	Rancang Bangun Pengereng Kopi Tipe Solar Dryer Dengan Phase Change Material untuk Meningkatkan Kualitas Mutu Kopi Indonesia	PS-PMDSU
4939	Negeri PTNBH	Universitas Indonesia	0323107607	ENY KUSRINI	SINTESIS GRAFENA OKSIDA TEREDUKSI MENGGUNAKAN GLISIN DAN PENGUNAANNYA SEBAGAI BAHAN AKTIF UNTUK SEPARASI HIDROKARBON	PPS-PTM
4940	Negeri PTNBH	Universitas Indonesia	0031036303	EVI MARTHA	STUDI KUASI EKSPERIMEN: MODEL INTERVENSI DARING “SEHAT BERMEDIA SOSIAL” SEBAGAI UPAYA PROMOTIF GANGGUAN MEDIA SOSIAL PADA MAHASISWA	PPS-PDD
4941	Negeri PTNBH	Universitas Indonesia	0019047802	FADLINA CHANY SAPUTRI	Pencarian Formula Tanaman Obat Indonesia Untuk Terapi Hipertensi Dengan Pendekatan Network Pharmacology	PPS-PDD
4942	Negeri PTNBH	Universitas Indonesia	0009096803	FATMA LESTARI	MODEL PERILAKU SELAMAT KONSUMEN DAN IKLIM KESELAMATAN PADA STASIUN PENGISIAN BAHAN BAKAR UMUM DI INDONESIA	PPS-PDD
4943	Negeri PTNBH	Universitas Indonesia	0009096803	FATMA LESTARI	PENGEMBANGAN MODEL YANG TEPAT GUNA UNTUK PENGURANGAN RISIKO CEDERA PADA ANAK BERDASARKAN FILOSOFI MANAJEMEN RISIKO	PPS-PDD
4944	Negeri PTNBH	Universitas Indonesia	0019077401	FITRI YULI ZULKIFLI	Peningkatan bandwidth dan gain antena mikrostrip leaky wave dengan multi slot untuk aplikasi WLAN	PPS-PTM
4945	Negeri PTNBH	Universitas Indonesia	0019077401	FITRI YULI ZULKIFLI	Optimasi Gain Antena Mikrostrip Dengan Metode Defected Ground Structure (DGS) Menggunakan Rekayasa Algoritma Genetika	PPS-PDD
4946	Negeri PTNBH	Universitas Indonesia	0020047203	GANDJAR KISWANTO	Pengaruh Kecepatan Perubahan Sudut Inklinasi Pada Permesinan Milling 5-Axis Permukaan Berkontur	PS-PMDSU
4947	Negeri PTNBH	Universitas Indonesia	8808470018	HAMZAH SHATRI	PENGGUNAAN APLIKASI PSIKOSOM.ID SEBAGAI APLIKASI ALL IN ONE UNTUK SKRINING DAN EDUKASI GANGGUAN PSIKOSOMATIK DI INDONESIA, KHUSUSNYA DI ERA PANDEMI COVID-19	PDKN
4948	Negeri PTNBH	Universitas Indonesia	0030095005	HARYOTO KUSNOPUTRANTO	Model Pengendalian Lingkungan Kerja Nelayan untuk Perikanan Skala Kecil Berkelanjutan di Pulau Batam Provinsi Kepulauan Riau	PPS-PDD
4949	Negeri PTNBH	Universitas Indonesia	0018047005	HAYATI SARI	Permukiman Pesisir Berkelanjutan di Daerah Kepulauan (Studi di Pulau Sulabesi, Kabupaten Kepulauan Sula, Maluku Utara)	PPS-PTM
4950	Negeri PTNBH	Universitas Indonesia	0018068207	HERDIS HERDIANSYAH	MODEL INOVASI TERBUKA PADA PENGEMBANGAN TEKNOLOGI PENDUKUNG PEMBANGUNAN BANDAR ANTARIKSA BERKELANJUTAN	PPS-PDD

4951	Negeri PTNBH	Universitas Indonesia	0018068207	HERDIS HERDIANSYAH	MODEL PENGAWASAN BERBASIS EKOLOGI-POLITIK USAHA SEKTOR MINERAL BUKAN LOGAM DAN BATUAN (Studi Kasus Provinsi Sumatera Utara)	PPS-PDD
4952	Negeri PTNBH	Universitas Indonesia	0018068207	HERDIS HERDIANSYAH	Kearifan Lokal sebagai Basis Model Resiliensi terhadap Bencana Alam (Studi Kasus: Bencana Erupsi Gunung Berapi Anak Krakatau)	PPS-PDD
4953	Negeri PTNBH	Universitas Indonesia	0018017602	HERI HERMANSYAH	Modifikasi Konfigurasi Fermentasi untuk Produksi Asam Suksinat dari Biomassa Lignoselulosa melalui Semi-Simultaneous Saccharification and Fermentation	PPS-PDD
4954	Negeri PTNBH	Universitas Indonesia	8821120016	IMAM SUBEKTI	FAKTOR YANG MEMENGARUHI REMISI PADA PENYAKIT GRAVES	PPS-PTM
4955	Negeri PTNBH	Universitas Indonesia	8821120016	IMAM SUBEKTI	Peran Hormon Kisspeptin, Neurokinin B dan Dynorphin terhadap Kejadian Hipogonadisme Hipogonadotropik pada Penderita Talasemia Bergantung Transfusi	PPS-PDD
4956	Negeri PTNBH	Universitas Indonesia	0014018601	IMAN ABDULLAH	Konversi Gliserol Menjadi Asam Akrilat Menggunakan Katalis Cu/HY	PPS-PTM
4957	Negeri PTNBH	Universitas Indonesia	0027088105	IMELDA ROSALYN SIANIPAR	Potensi Propolis Sulawesi Selatan Terhadap Neurogenesis Kultur Primer Neuron Korteks Serebri Tikus	PPS-PTM
4958	Negeri PTNBH	Universitas Indonesia	0002088202	INAYA RAKHMANI	Resilient Indonesian Slums Envisioned (RISE): Building an inclusive governance with people and water to make social-ecological interactions for resilient to aquatic disasters (WP 5 media and communications)	PDK
4959	Negeri PTNBH	Universitas Indonesia	0004046907	IRA TANTI	Efektifitas Gel Hidrofilik Ekstrak Chlorella Vulgaris Dalam Meningkatkan Osseointegrasi Implan Gigi	PPS-PDD
4960	Negeri PTNBH	Universitas Indonesia	8808120016	Irawan Mangunatmadja	Peran Antioksidan Dalam Menurunkan Stres Oksidatif Dan Frekwensi Kejang Pada Pasien Epilepsi Resisten Obat	PPS-PTM
4961	Negeri PTNBH	Universitas Indonesia	8808120016	Irawan Mangunatmadja	Gangguan Pendengaran pada Anak Usia di Bawah 3 Tahun dengan Keterlambatan Perkembangan Motorik Kasar dan Faktor-Faktor yang Mempengaruhinya	PPS-PTM
4962	Negeri PTNBH	Universitas Indonesia	8831670018	IRFAN WAHYUDI	Aplikasi Foto dan Video Pemantauan Pasien Hipospadia	PDKN
4963	Negeri PTNBH	Universitas Indonesia	0303116503	Irma Bernadette Tiorita Simbolon	KARAKTERISTIK PASIEN AKNE VULGARIS DAN EFEKTIVITAS TERAPI STANDAR AKNE VULGARIS BERDASARKAN PANDUAN PELAYANAN KLINIS DI RSUPN DR. CIPTO MANGUNKUSUMO	PPS-PTM
4964	Negeri PTNBH	Universitas Indonesia	0303116503	Irma Bernadette Tiorita Simbolon	KORELASI DERAJAT KEPARAHAN AKNE VULGARIS DENGAN KUALITAS HIDUP BERDASARKAN KUESIONER ACNE-QOL-INA	PPS-PTM
4965	Negeri PTNBH	Universitas Indonesia	0001125607	IRMAWATI MARWOTO	Kajian selera estetik bangunan pertunjukan di Keraton-keraton Mataram: suatu kajian arkeologi musik	PPS-PDD
4966	Negeri PTNBH	Universitas Indonesia	0001125607	IRMAWATI MARWOTO	Konstruksi Identitas Kekuasaan Kesultanan Islam di Jawa (Studi Arkeologi Keruangan pada Kesultanan Cirebon dan Kesultanan Banten Abad XVI-XIX M)	PPS-PDD

4967	Negeri PTNBH	Universitas Indonesia	0321017301	IRWANSYAH	Pengujian Communication Scale for Older Adult-Communicative Ecology Model for Successful Aging versi Indonesia	PDKN
4968	Negeri PTNBH	Universitas Indonesia	0029017007	Ivandini Tribidasari Anggraningrum	Elektrochemiluminescence pada permukaan elektroda karbon cetak untuk deteksi peroksida	PPS-PTM
4969	Negeri PTNBH	Universitas Indonesia	0007056104	Iwa Garniwa M. K.	Permodelan Transisi Pasar Listrik Indonesia Menuju Regionalisasi Tarif Dinamis dan Kaitannya dengan Pemerataan Ekonomi Nasional	PPS-PDD
4970	Negeri PTNBH	Universitas Indonesia	0005045802	Jarnuzi Gunlazuardi	Sintesis dan Karakterisasi BiOBr/TiO <sub>2</sub> Nanotubes dengan Metode SILAR dan Penerapannya pada Sistem Tandem Dye Sensitized Solar Cell - Photoelectrochemistry (DSSC-PEC) untuk Konversi Nitrogen Menjadi Amonia	PPS-PTM
4971	Negeri PTNBH	Universitas Indonesia	0005045802	Jarnuzi Gunlazuardi	JUDUL USULAN Pengembangan Sel Fotoelektrokimia untuk Reaksi Simultan Evolusi Hidrogen dan Degradasi Zat Organik dalam Salty Water	PPS-PDD
4972	Negeri PTNBH	Universitas Indonesia	0017095606	Johny Wahyuadi Mudaryoto	Pemanfaatan Liquid Smoke (Asap Cair) dari sekam padi sebagai Green Corrosion Inhibitor	PPS-PDD
4973	Negeri PTNBH	Universitas Indonesia	0017095606	Johny Wahyuadi Mudaryoto	Screening dan Asesment RBI (Risk Based Inspection) pada sistem perpipaan gas di Indonesia untuk menunjang keamanan produksi dengan menggunakan Machine Learning dan Deep Learning	PPS-PDD
4974	Negeri PTNBH	Universitas Indonesia	0015015705	JUNAITI SAHAR	Model Intervensi Perawatan Demensia Holistik Terhadap Kualitas Pengasuhan, Beban Pelaku rawat Keluarga, Salah perlakuan, dan Fungsi kognitif lansia dengan Demensia	PPS-PDD
4975	Negeri PTNBH	Universitas Indonesia	0015015705	JUNAITI SAHAR	EFEKTIVITAS PROGRAM PERAWATAN DIRI BERBASIS APLIKASI SMARTPHONE “RAWAT DIABETESKU” UNTUK MENINGKATKAN KONTROL GLIKEMIK DAN PERBAIKAN NEUROPATI PERIFER PADA KLIEN DM TIPE 2 DI KOTA KENDARI	PPS-PDD
4976	Negeri PTNBH	Universitas Indonesia	0015076805	KALAMULLAH RAMLI	Pengembangan Model Deep Learning Pada Klasifikasi Non-Invasive Level Glukosa Darah Menggunakan Photoplethysmography Sebagai Deteksi Dini Diabetes Mellitus Tipe 2	PPS-PDD
4977	Negeri PTNBH	Universitas Indonesia	0015076805	KALAMULLAH RAMLI	Usulan baru untuk Regulasi QoE dan Biaya Hak Penggunaan Frekuensi pada Teknologi 5G Private Network	PPS-PDD
4978	Negeri PTNBH	Universitas Indonesia	8849060017	KEMAL NAZARUDDIN SIREGAR	Pengembangan ePHR Deteksi Dini Komplikasi Neonatal di Fasilitas Kesehatan Tingkat Pertama	PPS-PDD
4979	Negeri PTNBH	Universitas Indonesia	8849060017	KEMAL NAZARUDDIN SIREGAR	Pengembangan ePHR (electronic Personal Health Record) Deteksi Dini Komplikasi Obstetri di Komunitas	PPS-PDD
4980	Negeri PTNBH	Universitas Indonesia	0022046005	KIKI ARIYANTI SUGENG	ALGEBRAIC ATTACK PADA KRIPTOGRAFI BERBASIS LATTICE	PPS-PTM

4981	Negeri PTNBH	Universitas Indonesia	8826801019	KOSUKE MIZUNO	Model Ganti Kerugian Lingkungan pada Perkara Korupsi Sumber Daya Alam (Studi Kasus Korupsi Perizinan Tambang Nikel di Sulawesi Tenggara)	PPS-PDD
4982	Negeri PTNBH	Universitas Indonesia	0016048405	LARAS SEKARASIH	Pengaruh Framing Informasi, Persepsi Risiko, dan Medical Maximizer-Minimizer terhadap Kesiediaan Membayar Vaksin Booster COVID-19	PPS-PTM
4983	Negeri PTNBH	Universitas Indonesia	0307067003	LILI LEGIAWATI	Perbandingan Efek Laju dan Lama Sentrifugasi Sediaan Platelet-rich Plasma (PRP) Terhadap Perbaikan Klinis dan Evaluasi Jangka Panjang Alopecia Androgenetik: Uji Klinis Acak Tersamar Ganda	PDKN
4984	Negeri PTNBH	Universitas Indonesia	0004096007	MAHDI JUFRI	Pengembangan self- nano emulsifying drug delivery system (SNEDDS) fraksi diklormetan kulit buah manggis (Garcinia mangostan L) sebagai antihiperqlikemi	PPS-PDD
4985	Negeri PTNBH	Universitas Indonesia	8816790019	MARCELLUS SIMADIBRATA	KARAKTERISTIK DISREGULASI SEL IMUN MUKOSA GASTER DAN DUODENUM PADA PASIEN GASTROPARESIS DIABETIKUM DI RSUPN DR. CIPTO MANGUNKUSUMO	PPS-PDD
4986	Negeri PTNBH	Universitas Indonesia	0010066206	Mardiasuti H Wahid	Analisis Molekuler Gen Resistensi Amfoterisin B pada Candida haemulonii yang Diisolasi dari Lingkungan Ruang Rawat Intensif Rumah Sakit Rujukan Nasional	PPS-PTM
4987	Negeri PTNBH	Universitas Indonesia	8895470018	MARTINA WIWIE SETIAWAN NASRUN	Sistem E-Care Berbasis AI Untuk Membantu Pasien dengan Demensia	PDK
4988	Negeri PTNBH	Universitas Indonesia	0309027703	MELVA LOUISA	Pengembangan Formulasi Nanokurkumin Inhalasi untuk Aplikasi Penghantaran Obat Langsung ke Paru	PPS-PDD
4989	Negeri PTNBH	Universitas Indonesia	0022096801	MISRI	Inovasi proses sintesis furfural dari tandan kosong sawit menggunakan pelarut hijau bifasa berbasis kolin klorida dan toluena	PPS-PDD
4990	Negeri PTNBH	Universitas Indonesia	0022096801	MISRI	Penggunaan Katalis MIL-101 MOF untuk Sintesis Laktida sebagai Bahan Baku Sintesis Poli Asam Laktat	PPS-PTM
4991	Negeri PTNBH	Universitas Indonesia	0019096207	MONDASTRI KORIB SUDARYO	Sistem Permodelan dan Skoring Sebagai Prediktor Kejadian Koagulasi Intravaskular Diseminata Pada Pasien Sepsis	PPS-PDD
4992	Negeri PTNBH	Universitas Indonesia	0021106206	MUFTI PETALA PATRIA	Resilience of Indonesian tuna fisheries to the current COVID-19 pandemic and future uncertainties	PDK
4993	Negeri PTNBH	Universitas Indonesia	0025107002	NANDY SETIADI DJAYA PUTRA	Pengembangan Heat Pipe Heat Exchanger (HPHE) Pada Sistem Refrijerasi untuk Sistem Pendingin Kolam Bahan Bakar Bekas Nuklir	PPS-PTM
4994	Negeri PTNBH	Universitas Indonesia	0025107002	NANDY SETIADI DJAYA PUTRA	High Temperature Phase Change Material berbasis Electronic Waste sebagai Thermal Energy Storage untuk Aplikasi dengan Stirling Engine	PS-PMDSU
4995	Negeri PTNBH	Universitas Indonesia	0024016104	NJI RADEN POESPAWATI	DESAIN ELEKTRODA SEL SURYA PEROVSKITE MENGGUNAKAN CAMPURAN KARBON DAN CuSCN	PPS-PDD
4996	Negeri PTNBH	Universitas Indonesia	0021026406	OMAS BULAN SAMOSIR	Beban Penyakit dan Pertumbuhan Ekonomi	PPS-PDD

4997	Negeri PTNBH	Universitas Indonesia	0025037201	PARAMITA ATMODIWIRJO	Penelusuran strategi spasial mikro temporer sebagai bentuk resiliensi ruang kota terhadap perubahan	PDKN
4998	Negeri PTNBH	Universitas Indonesia	0319045203	PRADANA SOEWONDO	FAKTOR PERILAKU KESEHATAN TERHADAP PENCAPAIAN KONTROL GLIKEMIK DIABETES MELITUS TIPE 2 (SEBUAH STUDI MIXED METHOD)	PPS-PTM
4999	Negeri PTNBH	Universitas Indonesia	8857660018	RA. Setyo Handryastuti	Menu Makanan Diet Ketogenik MAD pada Pasien Anak dengan Epilepsi Intraktabel	PPS-PTM
5000	Negeri PTNBH	Universitas Indonesia	0315117102	RACHMA FITRIATI	PENTA HELIX MEMBANGUN MODEL RUMAH TAHAN GEMPA BERPERSPEKTIF KEARIFAN LOKAL DAN RAMAH LINGKUNGAN, STUDI TATA KELOLA KOLABORATIF PASCA BENCANA	PTKN
5001	Negeri PTNBH	Universitas Indonesia	0002066902	Rahmat Nurcahyo	Perumusan Strategi Ekonomi Sirkular Industri Otomotif Indonesia Dalam Menghadapi Era Kendaraan Listrik	PPS-PDD
5002	Negeri PTNBH	Universitas Indonesia	0305067106	RAHYUSSALIM	PERAN SEL PUNCA MESENKIMAL PADA REGENERASI OSTEOPOROSIS TULANG BELAKANG: PENELITIAN PADA MODEL KELINCI	PPS-PDD
5003	Negeri PTNBH	Universitas Indonesia	0030087604	RANI SAURIASARI	Pengembangan Instrumen Keamanan Penggunaan Obat pada Pasien Diabetes Melitus Tipe 2 Rawat Jalan dengan Risiko Hipoglikemia	PPS-PDD
5004	Negeri PTNBH	Universitas Indonesia	0030087604	RANI SAURIASARI	PENGEMBANGAN INSTRUMEN DETERMINAN KEPATUHAN PENGOBATAN DIABETES MELITUS TIPE 2	PPS-PDD
5005	Negeri PTNBH	Universitas Indonesia	0024066705	RATNA YUNIATI	Kultivasi Underutilized Fruit Trees (UFTs) oleh Masyarakat Hukum Adat di Kampung Urug, Jawa Barat	PPS-PTM
5006	Negeri PTNBH	Universitas Indonesia	0024045606	Rinaldy	Model transisi energi menuju regionalisasi perlistrikan di Indonesia dengan pendekatan manajemen dan proses pengambilan keputusan	PPS-PDD
5007	Negeri PTNBH	Universitas Indonesia	0007077010	RIRI FITRI SARI	Pengembangan Algoritma Konsensus Cerdas Berbasis Reputasi dengan Mekanisme Hashing Bertingkat pada Blockchain Menggunakan Deep Learning	PPS-PDD
5008	Negeri PTNBH	Universitas Indonesia	0011036205	RITA DAMAYANTI	Pengaruh Edukasi Latihan Fisik Terhadap Aktivitas Fisik Lansia Osteoarthritis Lutut Dengan Pendekatan Self Efficacy	PPS-PDD
5009	Negeri PTNBH	Universitas Indonesia	0011036205	RITA DAMAYANTI	Efikasi Intervensi Psikoedukasi untuk Meningkatkan Kesejahteraan Psikologis Ibu Hamil	PPS-PDD
5010	Negeri PTNBH	Universitas Indonesia	0030017102	ROBIANA MODJO	Pengembangan Model Evaluasi Implementasi Keselamatan dan Kesehatan Kerja Pada Rumah sakit di Indonesia tahun 2022	PPS-PDD
5011	Negeri PTNBH	Universitas Indonesia	0025028702	ROMADHANI ARDI	Perancangan Strategi Vaksinasi COVID-19 Berbasis Persepsi Perilaku Masyarakat Menggunakan Structural Equation Modeling-VIKOR (SEM-VIKOR)	PPS-PTM
5012	Negeri PTNBH	Universitas Indonesia	0015097904	SARINI ABDULLAH	Longitudinal Bayesian Model untuk Analisis Laju Tingkat Keparahan Penyakit Parkinson	PDKN

5013	Negeri PTNBH	Universitas Indonesia	0009096204	SEPTELIA INAWATI WANANDI	Biosimilar Anti-IL-6R: Humanize Monoclonal Antibody untuk Pemblokiran Signal IL-6R Pada Inflamasi	PPS-PDD
5014	Negeri PTNBH	Universitas Indonesia	0009096204	SEPTELIA INAWATI WANANDI	Pengaruh asidifikasi ekstraselluler terhadap sekresi penanda penuaan sel mononuklear darah tepi: Tinjauan pada jalur pensinyalan FGF-2/TGFβ dan siklus sel	PPS-PTM
5015	Negeri PTNBH	Universitas Indonesia	0009096204	SEPTELIA INAWATI WANANDI	Implikasi knockout gen MnSOD dengan CRISPR/Cas9 pada ketahanan hidup sel kanker payudara subtype triple negative	PPS-PTM
5016	Negeri PTNBH	Universitas Indonesia	0326088403	SHEILA TOBING	UJI SUDU TURBIN DI TEROWONGAN ANGIN DAN PERANCANGAN TURBIN HARMONIK UNTUK PEMBANGKIT LISTRIK TENAGA ARUS LAUT	PDKN
5017	Negeri PTNBH	Universitas Indonesia	0015057304	SILVIA SURINI	Nanostructured Lipid Carrier sebagai Penghantaran Transdermal Efektif bagi Kalsitonin	PPS-PTM
5018	Negeri PTNBH	Universitas Indonesia	0015057304	SILVIA SURINI	Pengembangan Produk Inhalasi Mikropartikel Pirfenidon untuk Penghantaran Obat Pulmonal	PPS-PTM
5019	Negeri PTNBH	Universitas Indonesia	0017078808	SITI FAUZIYAH RAHMAN	Immunosensor Elektrokimia untuk Deteksi Dini Kortisol pada Keringat dengan Elektroda Grafit Pensil	PPS-PTM
5020	Negeri PTNBH	Universitas Indonesia	0026056905	Sri Harjanto.	Proses kombinasi mekano-kimia temperatur tinggi dan reduksi karbotermik berbasis biomassa mineral ilmenit untuk produksi besi dan rutil.	PS-PMDSU
5021	Negeri PTNBH	Universitas Indonesia	0025015202	SRI WIDIA JUSMAN	Optimalisasi Kadar Ekstrak Etanol Gambir ( <i>Uncaria gambir</i> (Hunter) Roxb) terhadap Proliferasi Sel Karsinoma Hati	PPS-PTM
5022	Negeri PTNBH	Universitas Indonesia	0013047609	SRI YONA	Pengaruh Latihan Nafas Dalam Terhadap Kapasitas Vital Paru Pasien Post COVID 19	PPS-PTM
5023	Negeri PTNBH	Universitas Indonesia	0029085601	SUMI HUDIYONO PWS	Isolasi dan Identifikasi Senyawa Aktif Tumbuhan <i>Saurauia vulcani</i> terhadap Sel Kanker Kolon WiDr	PPS-PDD
5024	Negeri PTNBH	Universitas Indonesia	0029085601	SUMI HUDIYONO PWS	Produksi, Isolasi, Karakterisasi Senyawa Metaboli Sekunder dan Biotransformasi Protoberberin dari Jamur Endofit <i>Tinospora crispa</i>	PPS-PDD
5025	Negeri PTNBH	Universitas Indonesia	0012057404	TANIA SURYA UTAMI	EKSTRAKSI SENYAWA FENOLIK DAN FLAVONOID DARI DAUN KEJI BELING DENGAN BANTUAN ULTRASONIK SECARA KONTINYU	PPS-PTM
5026	Negeri PTNBH	Universitas Indonesia	0031126121	TRI EDHI BUDHI SOESILO	Model Analisis Biaya Manfaat Pada Implementasi Sistem Manajemen Lingkungan	PPS-PDD
5027	Negeri PTNBH	Universitas Indonesia	8861990019	TRI JULI EDI TARIGAN	Perbedaan Karakteristik dan Mortalitas Ketoasidosis Diabetik di IGD RSCM Sebelum dan Selama Pandemi Covid-19	PPS-PTM
5028	Negeri PTNBH	Universitas Indonesia	0019067004	WAWAIMULI AROZAL	Efek neuroprotektif <i>Moringa oleifera</i> pada disfungsi kognitif akibat stress kronik; tinjauan pada aktivitas antioksidan, neuroplastisitas dan inflamasi	PPS-PDD

5029	Negeri PTNBH	Universitas Indonesia	0019067004	WAWAIMULI ARozAL	Efek Doksisiklin Pada Model Tikus Doca-Salt Hipertensi Dengan Gagal Jantung Diastolik	PPS-PDD
5030	Negeri PTNBH	Universitas Indonesia	0027047005	WIDJOJO ADI PRAKOSO	Formulasi Perilaku Sambungan Spun Pile Pile Cap berbasis Studi Numerik	PPS-PDD
5031	Negeri PTNBH	Universitas Indonesia	0011116005	WIDODO WAHYU PURWANTO	Analisis Tekno-Enviro-Ekonomi Produksi Metanol dari Gas CO <sub>2</sub> dan Hidrogen Terbarukan Terintegrasi PV-Baterai dan PV-Grid	PPS-PDD
5032	Negeri PTNBH	Universitas Indonesia	0016127301	WISNU JATMIKO	Pengembangan Sistem Pertahanan Udara Dari Serbuan Drone Menggunakan Koordinasi Drone Berkelompok Berbasis Kecerdasan Artifisial	PDKN
5033	Negeri PTNBH	Universitas Indonesia	0009017104	YANDI ANDRI YATMO	Penelusuran Aspek Immaterial pada Ruang Urban Malam Hari untuk Mendukung Livability Perkotaan	PPS-PDD
5034	Negeri PTNBH	Universitas Indonesia	0012126906	YATI AFIYANTI	Masalah Kesehatan dan Kebutuhan yang Tidak Terpenuhi pada Penyintas Kanker Payudara Pasca Kemoterapi: Studi Kualitatif	PPS-PTM
5035	Negeri PTNBH	Universitas Indonesia	0021076802	YOKI YULIZAR	Green Synthesis Nanokatalis Superasam ZrO <sub>2</sub> menggunakan Estrak Daun Parang Romang ( <i>Boehmeria virgata</i> ) dan Aplikasinya dalam Reaksi Alkilasi Friedel-Crafts.	PPS-PDD
5036	Negeri PTNBH	Universitas Indonesia	0021076802	YOKI YULIZAR	Pengembangan Nanomaterial berbasis Galium sebagai Material Fungsional Maju dengan Metode Green Synthesis	PS-PMDSU
5037	Negeri PTNBH	Universitas Indonesia	0021076802	YOKI YULIZAR	Pengembangan MEA melalui Membran Nanokomposit Polisulfon Tersulfonasi/Polianilin-Green Synthesis SiO <sub>2</sub> /Al <sub>2</sub> O <sub>3</sub> Tersulfonasi Menggunakan Katalis Berbasis Porfirin dalam PEMFC.	PPS-PDD
5038	Negeri PTNBH	Universitas Indonesia	0021067401	Yuni Krisyuningsih	Oksida Logam/ZSM-5 Berpori Hirarki dari Mineral Alam sebagai Katalis Konversi Selulosa dari Biomass menjadi Asam 2,5-Furandikarboksilat (FDCA)	PPS-PDD
5039	Negeri PTNBH	Universitas Indonesia	0021067401	Yuni Krisyuningsih	Strategi Sintesis dan Modifikasi ZSM-5 Hierarki sebagai Katalis dalam Reaksi Oksidasi Parsial Metana menjadi Metanol	PS-PMDSU
5040	Negeri PTNBH	Universitas Negeri Malang	0007075403	ABDUL GHOFUR	Implementasi Model Pembelajaran Project Based Learning Berbantuan Augmented Reality (PJBL-AR) Berbasis Praktikum untuk Memberdayakan Literasi Digital, keterampilan Kolaborasi, dan Berpikir Kreatif Siswa SMA	PPS-PDD
5041	Negeri PTNBH	Universitas Negeri Malang	0001036207	ABDUR RAHMAN AS'ARI	Penguatan Numerasi Siswa pada Asesmen Nasional Melalui Inovasi Pembelajaran yang Menekankan Kegiatan Bertanya untuk Mendorong Pemikiran Kritis	PS-PMDSU
5042	Negeri PTNBH	Universitas Negeri Malang	0018015804	AGUS DHARMAWAN	Pengembangan E-module Pencemaran Mikroplastik di Waduk Sengguruh Berbasis Problem-based Learning (PBL) untuk Meningkatkan Sikap Lingkungan dan Perilaku Lingkungan Siswa	PPS-PTM

5043	Negeri PTNBH	Universitas Negeri Malang	0003036207	AH ROFI UDDIN	Pengembangan Perangkat Pembelajaran Plurilingual dan Plurikultural di Kelas Bahasa Indonesia bagi Penutur Asing (BIPA) dengan Strategi Pembelajaran Terbalik (Flipped Learning)	PPS-PDD
5044	Negeri PTNBH	Universitas Negeri Malang	0018088201	AHMAD TAUFIQ	Pengembangan Nanofiber PVA/HAp/Fe3O4 Berbasis Bahan Alam untuk Aplikasi Antibakteri	PPS-PTM
5045	Negeri PTNBH	Universitas Negeri Malang	0018088201	AHMAD TAUFIQ	Variasi Nanopartikel SiO2 untuk Meningkatkan Performa Antibakteri Nanokomposit Co0.6Fe2.4O4/AC/SiO2 Berbasis Surfaktan Alam Jahe Putih ( <i>Zingiber officinale</i> )	PPS-PTM
5046	Negeri PTNBH	Universitas Negeri Malang	0018088201	AHMAD TAUFIQ	Pengembangan Nanokomposit MnxFe3-xO4/MWCNT/ZnO untuk Aplikasi Adsorpsi Logam Berat Pb dengan Efisiensi Tinggi	PPS-PTM
5047	Negeri PTNBH	Universitas Negeri Malang	0018088201	AHMAD TAUFIQ	Nanokomposit Fe3O4/Hidroksiapatit Termodifikasi APTES dengan Ekstrak Daun Sirsak ( <i>Annona muricata</i> L.) sebagai Drug Delivery Vehicle untuk Terapi Kanker	PTKN
5048	Negeri PTNBH	Universitas Negeri Malang	0018088201	AHMAD TAUFIQ	Fabrikasi Nanokomposit MgxFe3-xO4/Ag Berbasis Surfaktan Alam Ekstrak Daun Ketapang ( <i>Terminalia catappa</i> ) untuk Aplikasi Antibakteri	PPS-PTM
5049	Negeri PTNBH	Universitas Negeri Malang	0018088201	AHMAD TAUFIQ	Investigasi Nanostruktur dan Performa Drug Delivery System Nanokomposit Magnetit/Hidroksiapatit/Kitosan Berbasis Sumber Daya Alam	PPS-PTM
5050	Negeri PTNBH	Universitas Negeri Malang	0016086208	ALI IMRON	PENGARUH MOTIVASI UNTUK MELAYANI, KEPEMIMPINAN YANG MELAYANI, KEPERCAYAAN DAN LEADER-MEMBER EXCHANGE TERHADAP KEPUASAN KERJA DAN ORGANIZATION CITIZENSHIP BEHAVIOR DOSEN PADA PERGURUAN TINGGI KEAGAMAAN KRISTEN WILAYAH X DI PROVINSI JAWA TIMUR	PPS-PDD
5051	Negeri PTNBH	Universitas Negeri Malang	0008126506	ANDOKO	Surface Treatment pada Biomaterial Ti-6Al-4V dan Ti-6Al-7Nb untuk Meningkatkan Kinerja Perangkat Implan Ortopedik	PDKN
5052	Negeri PTNBH	Universitas Negeri Malang	0008067808	ANUGRAH RICKY WIJAYA	SINTESIS DAN APLIKASI NANOKOMPOSIT Fe3O4/C/MnO2 SEBAGAI EKSTRAKSI ION Sr2+AIR LAUT	PPS-PTM
5053	Negeri PTNBH	Universitas Negeri Malang	0022086609	ARIF HIDAYAT	Pengembangan Magnet Cair Manganese Ferrite Berbasis Surfaktan Air Kelapa untuk Aplikasi Sensor Suhu	PPS-PTM
5054	Negeri PTNBH	Universitas Negeri Malang	0022086609	ARIF HIDAYAT	Investigasi Nanostruktur dan Performa Antimikroba Double-Layered Ferrofluida Ti0.5Fe2.5O4/Chitosan/DMSO/OA	PPS-PTM
5055	Negeri PTNBH	Universitas Negeri Malang	0022086609	ARIF HIDAYAT	Fabrikasi Magnet Cair Mn0.3Fe2.7O4 Menggunakan Surfaktan Ganda PVA-TMAH untuk Aplikasi Sensor Medan Magnet	PPS-PTM
5056	Negeri PTNBH	Universitas Negeri Malang	0022086609	ARIF HIDAYAT	STUDI KUANTITATIF MODEL PEMBELAJARAN STATION ROTATION DAN EFIKASI DIRI TERHADAP KEMAMPUAN BERPIKIR KRITIS DAN KEMAMPUAN LITERASI PESERTA DIDIK	PPS-PDD



5057	Negeri PTNBH	Universitas Negeri Malang	0012036406	BAMBANG BUDI WIYONO	Kepemimpinan Kiai dalam Membina Kader Pesantren (Studi Multikasus di Pondok Modern Darussalam Gontor Ponorogo Jawa Timur; Pondok Pesantren Darunnajah Ulujami Pesanggrahan DKI Jakarta; dan Pondok Pesantren Modern Al-Mizan Narimbang Rangkasbitung Lebak Banten)	PPS-PDD
5058	Negeri PTNBH	Universitas Negeri Malang	0012036406	BAMBANG BUDI WIYONO	Pengaruh Supervisi Kolegial terhadap Kualitas Pembelajaran Guru, dan Dampaknya terhadap Penurunan Tingkat Learning Loss Siswa	PPS-PDD
5059	Negeri PTNBH	Universitas Negeri Malang	0012065306	BUDIJANTO	Konstruksi Sosial Perkawinan Dini di Pulau Bawean	PPS-PDD
5060	Negeri PTNBH	Universitas Negeri Malang	0007046108	CHOLIS SA'DIJAH	Penyelarasan Tingkat Kognitif Asesmen Buatan Guru dengan Kurikulum Matematika untuk Mengembangkan Keterampilan Berpikir Tingkat Tinggi Siswa SMA Jawa Timur	PS-PMDSU
5061	Negeri PTNBH	Universitas Negeri Malang	0007046108	CHOLIS SA'DIJAH	Karakterisasi Metakognisi Siswa dalam Menyelesaikan Masalah Geometri Secara Kelompok ditinjau dari Pemosisian Siswa	PPS-PDD
5062	Negeri PTNBH	Universitas Negeri Malang	0008016403	DEDI KUSWANDI	Pengembangan e-Module Keterampilan Reading and Writing untuk Mata Pelajaran Bahasa Inggris Kelas X Berbasis Metode Reading to Learn dan Gamifikasi	PPS-PTM
5063	Negeri PTNBH	Universitas Negeri Malang	0014049103	DESI RAHMADANI	PENGAWETAN SIFAT REGULAR DAN PEWARNAAN PADA PRODUK GRAPH ANTI FUZZY	PPS-PTM
5064	Negeri PTNBH	Universitas Negeri Malang	0019056403	ENDAH TRI PRIYATNI	Ekspsi Etnopedagogi dalam Ritual Ndambu Masyarakat Kima-Ghima Kabupaten Merauke Papua	PPS-PDD
5065	Negeri PTNBH	Universitas Negeri Malang	0019065603	ENDANG PURWANINGSIH	Pengembangan Model Individual Learning berbasis Metacognition untuk mengembangkan PCK, Belief about Teaching Learning Calon Guru Fisika	PPS-PDD
5066	Negeri PTNBH	Universitas Negeri Malang	0019065603	ENDANG PURWANINGSIH	MENINGKATKAN STEM TEACHER IDENTITY CALON GURU FISIKA MELALUI PENGEMBANGAN MODEL PEMBELAJARAN BERBASIS FLIPPED CLASSROOM: STUDI EXPLORATORY SEQUENTIAL MIXED METHOD	PPS-PDD
5067	Negeri PTNBH	Universitas Negeri Malang	0018046305	ETTY SOESILOWATI	DIVERSIFIKASI PRODUK OLAHAN BIOFARMAKA SERTA PEMANFAATAN LIMBAH SEBAGAI BAHAN BAKU KOSMETIK DAN POC	PTKN
5068	Negeri PTNBH	Universitas Negeri Malang	0008126507	FATCHUR ROHMAN	BIOINFORMATIKA: POTENSI SENYAWA BIOAKTIF SAWI LEMAH ( <i>Nasturtium montanum</i> Wall.) SEBAGAI AGEN ANTIPIRETIK TERHADAP PROTEIN TARGET PROSTAGLANDIN SINTASE 2 (PTGS2) SECARA IN SILICO	PPS-PTM
5069	Negeri PTNBH	Universitas Negeri Malang	0021026407	FAUZIATUL FAJAROH	OPTIMASI KOMPOSISI ELEKTRODA SUPERKAPASITOR BERBAHAN MnO <sub>2</sub> HASIL SINTESIS BERBASIS KIMIA HIJAU	PDKN
5070	Negeri PTNBH	Universitas Negeri Malang	0013127904	HABIDDIN	Penerapan Model Pembelajaran Kooperatif Tipe CIRC (Cooperative Integrated Reading and Composition) dengan Strategi Metakognitif Terhadap Kemampuan Literasi Sains dan Kemandirian Belajar Siswa	PPS-PTM

5071	Negeri PTNBH	Universitas Negeri Malang	0026125705	HARI WAHYONO	PERAN MODERASI KEPERCAYAAN DAN LITERASI KEUANGAN ANTARA NIAT MEMBELI KONSUMEN DENGAN PERILAKU BELANJA	PPS-PDD
5072	Negeri PTNBH	Universitas Negeri Malang	0028046503	HARTATIEK	PENGEMBANGAN SCAFFOLD KULIT BERBASIS KOMPOSIT PVA/COLLAGEN/CHITOSAN NANOFIBER: EVALUASI IN VITRO DAN IN VIVO	PTKN
5073	Negeri PTNBH	Universitas Negeri Malang	0005086412	HAYUNI RETNO WIDARTI	5FRRT : Instrumen Laju Reaksi Berbasis Five-Tier Untuk Mengidentifikasi Miskonsepsi dan Penyebabnya Serta Profil Multipel Representasi Siswa	PPS-PTM
5074	Negeri PTNBH	Universitas Negeri Malang	0016025605	HERAWATI SUSILO	Pengaruh POGIL-Mind Map berbasis Hybrid Learning terhadap Literasi Sains, Keterampilan Berpikir Kritis dan Kreatif Mahasiswa	PPS-PDD
5075	Negeri PTNBH	Universitas Negeri Malang	0027107003	HERU SURYANTO	Rekayasa Tegangan Geser Interface Komposit Epoksi-Serat Sansevieria Dengan Perlakuan Grafting Nano-TiO <sub>2</sub>	PPS-PTM
5076	Negeri PTNBH	Universitas Negeri Malang	0023084904	IBROHIM	PENGEMBANGAN E-MODULE PENCEMARAN LINGKUNGAN BERBANTUAN AUGMENTED REALITY UNTUK MENINGKATKAN LITERASI DIGITAL, PENGETAHUAN LINGKUNGAN DAN SIKAP LINGKUNGAN SISWA KELAS X SMA	PPS-PTM
5077	Negeri PTNBH	Universitas Negeri Malang	0730077601	LESTARI SETYOWATI	EFEKTIFITAS PROJECT-BASED LEARNING TERHADAP PERFORMA MENULIS KREATIF FIKSI BERWAWASAN GENDER DAN INKLUSI SOSIAL DALAM LEVEL SIKAP MENULIS YANG BERBEDA	PDKN
5078	Negeri PTNBH	Universitas Negeri Malang	0019076803	LIA YULIATI	Pemahaman konsep dan literasi numerasi pada pembelajaran STEM dengan project based Blended Learning materi fluida dinamis	PPS-PTM
5079	Negeri PTNBH	Universitas Negeri Malang	0025097601	LUDI WISHNU WARDANA	PENGEMBANGAN WAWASAN LITERASI DIGITAL MARKETING SEBAGAI VARIASI USAHA EKONOMI PRODUKTIF IBU RUMAH TANGGA	PDKN
5080	Negeri PTNBH	Universitas Negeri Malang	0021126605	MARKUS DIANTORO	Optimalisasi Desain Prototipe Photosupercapacitor berbasis Solar Sel Organik dengan Elektroda Karbon Aktif sebagai Perangkat Pemanen dan Penyimpan Energi Surya Terintegrasi	PPS-PTM
5081	Negeri PTNBH	Universitas Negeri Malang	0021126605	MARKUS DIANTORO	Fabrikasi Cylindrical Cell Superkapasitor Berbasis AC/BiPO <sub>4</sub> Sebagai Energi Penyimpanan Listrik pada Aplikasi Medium Power Consumption	PPS-PTM
5082	Negeri PTNBH	Universitas Negeri Malang	0008096304	MIMIEN HENIE IRAWATI	Pengembangan Model Pembelajaran Reading, Mind Mapping, Sharing Terintegrasi Guided Discovery untuk Meningkatkan Kemampuan Pemecahan Masalah dan Keterampilan Argumentasi Mahasiswa	PPS-PDD
5083	Negeri PTNBH	Universitas Negeri Malang	0015087203	NANDANG MUFTI	SISTEM MONITORING OKSIGEN TERLARUT BERBASIS INTERNET OF THINGS UNTUK PEMANTAUAN KUALITAS AIR LIMBAH RUMAH TANGGA	PPS-PTM

5084	Negeri PTNBH	Universitas Negeri Malang	0015087203	NANDANG MUFTI	PENGARUH SOLID ELECTROLYTE YSZ TERHADAP PERFORMA PHOTOELECTROCHEMICAL (PEC) ZnO NANORODS DENGAN GRAPHENE OXIDE SEBAGAI ELEKTRODA COUNTER	PPS-PTM
5085	Negeri PTNBH	Universitas Negeri Malang	0027107205	NASIKH	Pengembangan Model Potensi Lahan Pertanian Berbasis Green Economy untuk Ketahanan Pangan Berkelanjutan	PDKN
5086	Negeri PTNBH	Universitas Negeri Malang	0017085915	NUR HIDAYAH	Pengembangan Model Self Help Konseling Realita Bermuatan Ajaran Ki Hadjar Dewantara untuk Meningkatkan Regulasi Diri Belajar Mahasiswa Program MBKM	PPS-PTM
5087	Negeri PTNBH	Universitas Negeri Malang	0017085915	NUR HIDAYAH	Pengembangan Model Konseling Mode Deactivation untuk Meningkatkan Kesejahteraan Psikologis Siswa Pasca Pandemic Covid-19	PPS-PDD
5088	Negeri PTNBH	Universitas Negeri Malang	0017085915	NUR HIDAYAH	Pengembangan Program Klarifikasi Nilai Ajaran KH Ahmad Dahlan Berbasis Android untuk Mengembangkan Kedamaian Siswa	PPS-PDD
5089	Negeri PTNBH	Universitas Negeri Malang	0001115504	NUR MUKMINATIEN	Pengembangan Bahan Ajar Berbicara Bahasa Inggris untuk Mahasiswa ELT Dilengkapi dengan Electronic Portofolio Assessment Menggunakan Google Drive	PPS-PTM
5090	Negeri PTNBH	Universitas Negeri Malang	0001115504	NUR MUKMINATIEN	Pengembangan Modul Academic Writing dengan Pendekatan Berbasis Genre sebagai Materi Ajar Tambahan untuk S1 Bahasa Inggris	PPS-PTM
5091	Negeri PTNBH	Universitas Negeri Malang	0001115504	NUR MUKMINATIEN	Kompetensi Literasi Digital Dosen berbasis TPACK-SAMR dan Implementasinya dalam Pembelajaran di Kelas Bahasa Inggris	PPS-PDD
5092	Negeri PTNBH	Universitas Negeri Malang	0030036208	NURUL ULFATIN	MANAJEMEN STRATEGIK KELAS INDUSTRI DALAM MENINGKATKAN KETERSERAPAN LULUSAN SMK di DUNIA USAHA DUNIA INDUSTRI DAN DUNIA KERJA (DUDIKA) (Study Multi Situs di SMKN 1 Magetan, SMKN 1 Geger, Kab. Madiun dan SMKN 2 Nganjuk)	PPS-PDD
5093	Negeri PTNBH	Universitas Negeri Malang	0010096505	PARLAN	Pengaruh Strategi Pembelajaran Metakognitif Berkonteks Socioscientific Issues (SSI) terhadap Kemampuan Argumentasi Ilmiah, Keterampilan Proses Sains, dan Metaafektif Siswa SMA Pada Materi Laju Reaksi	PPS-PTM
5094	Negeri PTNBH	Universitas Negeri Malang	0018016505	PARNO	Pengaruh PjBL Berbantuan EBM terhadap Peningkatan Pemahaman Konsep Siswa pada Materi Gelombang Stasioner dan Gelombang Berjalan	PPS-PTM
5095	Negeri PTNBH	Universitas Negeri Malang	0018016505	PARNO	The Representation-Analogy Strategy in OER Learning: Sebuah Model Hipotetik untuk Meningkatkan Pemahaman konsep dan Argumentasi Ilmiah Mahasiswa	PPS-PDD
5096	Negeri PTNBH	Universitas Negeri Malang	0003097702	RR. POPPY PUSPITASARI	TELAAH CACAT GEOMETRI, SHRINKAGE, DAN NIYAMA CRITERION PADA OIL PAN BERBAHAN ALUMINIUM PADUAN DENGAN PENGUAT CANGKANG SIPUT (ACHATINA FULICA) : SIMULASI DAN EKSPERIMEN	PDKN
5097	Negeri PTNBH	Universitas Negeri Malang	0002057711	SITI MUNIROH	Penguatan Kompetensi Profesional Guru Bahasa Inggris Perempuan Senior dalam Teknologi Informasi dan Komunikasi	PPS-PTM

5098	Negeri PTNBH	Universitas Negeri Malang	0002047405	SITI SENDARI	SMART VERTICAL FARMING DENGAN INTEGRASI ALGORITMA K-NEAREST NEIGHBOR DAN FUZZY TIME SERIES BERBASIS INTERNET OF THINGS UNTUK MULTI VARIETAS TANAMAN	PPS-PTM
5099	Negeri PTNBH	Universitas Negeri Malang	0006026802	SITI ZUBAIDAH	Pengembangan Model Pembelajaran Design Thinking terintegrasi Visible Decision-Making dan Pengaruhnya terhadap Scientific Literacy, Biological Literacy, dan Genetics Literacy Mahasiswa Biologi melalui Ethical Dilemma Story	PS-PMDSU
5100	Negeri PTNBH	Universitas Negeri Malang	0006026802	SITI ZUBAIDAH	Pengaruh Model Pembelajaran Online Reading-Concept Mapping-Group Investigation terhadap Literasi Informasi, Kreativitas dan Keterampilan Pemecahan Masalah Mahasiswa	PPS-PDD
5101	Negeri PTNBH	Universitas Negeri Malang	0013045905	SIUSANA KWELDJU	Pengembangan Kompetensi Komunikatif Antar Budaya Guru Bahasa Inggris Berbasis Kolaborasi Pertukaran Budaya Dalam Jaringan	PPS-PDD
5102	Negeri PTNBH	Universitas Negeri Malang	0014056602	SRI RAHAYU	Strategi Pembelajaran ADL (Argumentation and Digital Literacy Based Learning) untuk Meningkatkan Keterampilan Literasi Digital serta Keterampilan Berargumentasi Lisan dan Tertulis Mahasiswa	PPS-PDD
5103	Negeri PTNBH	Universitas Negeri Malang	0012066701	SRI RAHAYU LESTARI	Efektivitas Self-Nanoemulsifying Drug Delivery System (SNEDDS) Ekstrak Bawang Putih Tunggal sebagai Inhibitor Potensial Adipogenesis pada Model Diferensiasi Adiposit secara In Vitro	PPS-PTM
5104	Negeri PTNBH	Universitas Negeri Malang	0029016502	SUMARI	OPTIMASI SONO-METANOLIS TRANSESTERIFIKASI GLISERIDA PADA MINYAK JARAK (CASTOR OIL) BERBANTUAN KATALIS ZSM-5 TERIMPREGNASI VARIASI LOGAM TRANSISI (Fe-Cu-Ni) DALAM PRODUKSI BIODIESEL	PPS-PTM
5105	Negeri PTNBH	Universitas Negeri Malang	0017076209	SUMARMI	PENGEMBANGAN MEDIA EDUKASI BERBASIS STORY MAP TERKAIT DAMPAK PERTAMBANGAN EMAS TANPA IZIN (PETI) TERHADAP LINGKUNGAN	PPS-PTM
5106	Negeri PTNBH	Universitas Negeri Malang	0017076209	SUMARMI	Pengembangan Media Pembelajaran E-Learning Berbasis Ecological Literacy (ELCOLITE) Untuk Penguatan Sikap Peduli Lingkungan	PPS-PDD
5107	Negeri PTNBH	Universitas Negeri Malang	0017076209	SUMARMI	Evaluasi Pengembangan Agrowisata Berkelanjutan dalam Menghadapi Risiko Bencana Kota Batu Berdasarkan Skema Making Cities Resilient 2030	PS-PMDSU
5108	Negeri PTNBH	Universitas Negeri Malang	0019107703	SUNARYONO	Impact 3-Mercaptopropionic Acid pada Komposit Nano Mn <sub>0,25</sub> Fe <sub>2,75</sub> O <sub>4</sub> /NiCo <sub>2</sub> O <sub>4</sub> untuk Terapi Hipertermia	PPS-PTM
5109	Negeri PTNBH	Universitas Negeri Malang	0019107703	SUNARYONO	Optimalisasi Spin Coating pada Lapisan Tipis Komposit PABS/PVP/Fe <sub>3</sub> O <sub>4</sub> @TiO <sub>2</sub> dan Potensi Aplikasinya untuk Dye-Sensitized Solar Cell (DSSC).	PPS-PTM
5110	Negeri PTNBH	Universitas Negeri Malang	0019107703	SUNARYONO	Peningkatan Performa Efisiensi Photovoltaic Berbasis Dye-Sensitized Solar Cell (DSSC) Berbahan Dasar Lapisan Tipis Komposit PVP/PANI/Mn <sub>0,25</sub> Fe <sub>2,75</sub> O <sub>4</sub> /TiO <sub>2</sub>	PPS-PTM

5111	Negeri PTNBH	Universitas Negeri Malang	0019107703	SUNARYONO	Peningkatan Performa Kapasitansi Spesifik Nanokomposit $Mn_xFe_{3-x}O_4/AC$ Berbasis Pasir Besi Sebagai Elektroda Superkapasitor	PPS-PTM
5112	Negeri PTNBH	Universitas Negeri Malang	0008105609	SUSRIYATI MAHANAL	Potensi Model Pembelajaran RICOSRE Dipadu CMM (Collaborative Mind Mapping) untuk Meningkatkan Literasi Informasi dan Keterampilan Pemecahan Masalah Mahasiswa Biologi Universitas Siliwangi.	PPS-PDD
5113	Negeri PTNBH	Universitas Negeri Malang	0030116701	TOTO NUSANTARA	Proses Pengambilan Keputusan Guru Berdasarkan Struktur Mathematical Knowledge of Teaching (MKT) ditinjau dari Pedagogical Content Practice (PCP)	PPS-PDD
5114	Negeri PTNBH	Universitas Negeri Malang	0030116701	TOTO NUSANTARA	Pengembangan Model Kreatif Berbasis Commognitive dalam Aktivitas Penalaran kontroversial Matematis	PS-PMDSU
5115	Negeri PTNBH	Universitas Negeri Malang	0030116701	TOTO NUSANTARA	Penalaran Prediktif Mahasiswa dalam Menyelesaikan Masalah Data	PPS-PDD
5116	Negeri PTNBH	Universitas Negeri Malang	0013086503	UTAMI WIDIATI	Penerapan Critical Global Literacy (CGL) Framework dalam Mata Kuliah Academic Reading untuk Meningkatkan Kompetensi Critical Global Literacy (CGL) Mahasiswa Sastra Inggris, Universitas Brawijaya	PPS-PDD
5117	Negeri PTNBH	Universitas Negeri Malang	0020026503	WAHYUDI SISWANTO	Pengembangan Bahan Ajar Menulis Teks Iklan di Media Sosial dengan Teknik Copywriting untuk Meningkatkan Kreativitas Siswa Sekolah Menengah Pertama	PPS-PTM
5118	Negeri PTNBH	Universitas Negeri Malang	0028087206	YAZID BASTHOMI	Disinformasi dan Berita Palsu: Peran Pengajaran Literasi Media Kritis di Tingkat Pendidikan Menengah	PPS-PDD
5119	Negeri PTNBH	Universitas Negeri Malang	0028087206	YAZID BASTHOMI	KAJIAN NARATIF TENTANG PERSEPSI DAN IMPLEMENTASI LEARNER AUTONOMY SUPPORT CALON GURU BAHASA INGGRIS PADA KEGIATAN PRAKTIK MENGAJAR	PPS-PDD
5120	Negeri PTNBH	Universitas Negeri Malang	0028067802	YUSUF HANAFI	Pengarusutamaan Moderasi Beragama: Literasi Proses Agama sebagai Model Pengajaran Pendidikan Agama Islam (PAI)	PDKN
5121	Negeri PTNBH	Universitas Negeri Padang	0030046602	AHMAD FAUZAN	Pengembangan Aplikasi Augmented Reality untuk Pembelajaran Matematika Terintegrasi Etnomatematika dengan Pendekatan Realistic Mathematics Education	PS-PMDSU
5122	Negeri PTNBH	Universitas Negeri Padang	0013025503	AMBIYAR	Pengembangan Model Multimedia Teaching Factory untuk meningkatkan Link and Match Pendidikan Sekolah Menengah Kejuruan dan Industri Kreatif di Dharmasraya	PTKN
5123	Negeri PTNBH	Universitas Negeri Padang	0013025503	AMBIYAR	Pengembangan Model Project and Peer Tutoring-Based Learning Berbantuan Augmented Reality pada Pembelajaran Abad ke-21	PPS-PDD
5124	Negeri PTNBH	Universitas Negeri Padang	0018056404	ANDROMEDA	Implementasi Model Pembelajaran GDL Berbasis Lesson study for Learning Community Terhadap Keterampilan Abad 21 dan Hasil Belajar Peserta Didik	PPS-PTM
5125	Negeri PTNBH	Universitas Negeri Padang	0012078601	ANTON KOMAINI	PARADIGMA, BATASAN, PELUANG DAN TANTANGAN OLAHRAGA E-SPORTS DI INDONESIA	PPS-PTM

5126	Negeri PTNBH	Universitas Negeri Padang	0012078601	ANTON KOMAINI	Alam Sebagai Sekolah; Pengembangan Program Aktivitas Bermain Berbasis Kehidupan Sosial budaya, Kearifan Lokal untuk Anak Suku Pedalaman Mentawai	PDKN
5127	Negeri PTNBH	Universitas Negeri Padang	0012078601	ANTON KOMAINI	PENGARUH KEBUGARAN JASMANI, AKTIVITAS BERMAIN, STATUS GIZI TERHADAP KETERAMPILAN MOTORIK SISWA SEKOLAH DASAR	PPS-PTM
5128	Negeri PTNBH	Universitas Negeri Padang	0005066306	ARMIATI	Pengembangan Desain Pembelajaran Trigonometri Berbasis Contextual Teachig and Learning Bernuansa Etnomatematika Melayu Riau	PPS-PTM
5129	Negeri PTNBH	Universitas Negeri Padang	0005066306	ARMIATI	Pengembangan Media Compact Disk Interaktif Berbasis Edutainment Terkait Trigonometri Untuk Meningkatkan Kemampuan Pemecahan Masalah Kelas X Sekolah Menengah Kejuruan	PPS-PTM
5130	Negeri PTNBH	Universitas Negeri Padang	0029127202	DESYANDRI	Pengembangan Bahan Ajar Tematik Terpadu Dengan Model Pjbl Berbasis Aplikasi Book Creator Di Kelas Iv Sekolah Dasar	PPS-PTM
5131	Negeri PTNBH	Universitas Negeri Padang	0024076108	ERI BARLIAN	Model Simulasi Mitigasi Gempa Bumi dan Tsunami Berbasis Seni Musik di Kota Pariaman dan Padang Pariaman Sumatera Barat	PPS-PDD
5132	Negeri PTNBH	Universitas Negeri Padang	0023107303	FATNI MUFIT	Pengembangan E-Instrument Five Tier-Multiple Choice Test Menggunakan iSpring Quiz Maker Sebagai Asesmen Literasi Sains Siswa Pada Pembelajaran Abad-21.	PPS-PTM
5133	Negeri PTNBH	Universitas Negeri Padang	0025026106	FIRMAN	PENGEMBANGAN E-BOOK PEMBELAJARAN SOSIOLOGI MENGGUNAKAN JURISPRUDENTIAL INQUIRY DALAM PENURURUKAN BULLYING DI LINGKUNGAN REMAJA SISWA SMA	PPS-PDD
5134	Negeri PTNBH	Universitas Negeri Padang	0025026106	FIRMAN	PENGEMBANGAN E-BOOK PENCEGAHAN PERUNDUNGAN (BULLYING) MELALUI BIMBINGAN KELOMPOK MENGGUNAKAN PENDEKATAN ADLERIAN DALAM PENINGKATAN EMPATI DAN SELF DETERMINATION	PDKN
5135	Negeri PTNBH	Universitas Negeri Padang	0017126306	GANEFRI	Pengembangan Model Production Base Problem Learning pada Matakuliah Technopreneurship untuk Meningkatkan Kualitas Lulusan di Pendidikan Tinggi	PPS-PDD
5136	Negeri PTNBH	Universitas Negeri Padang	0017126306	GANEFRI	Pengembangan Model E-Academic Supervision Berbasis Karakter Pendidikan Vokasi untuk Penguatan Kualitas Lulusan.	PPS-PDD
5137	Negeri PTNBH	Universitas Negeri Padang	0017126306	GANEFRI	Pengembangan Model Pelatihan Online Berbasis Pengalaman untuk Penguatan Keselamatan Kerja Industri di Indonesia	PPS-PDD
5138	Negeri PTNBH	Universitas Negeri Padang	0016046010	HADIYANTO	PENGEMBANGAN MODEL PROYEKSI JUMLAH SISWA BERBASIS DIGITAL DENGAN DISPLAY SISTIM INFORMASI GEOGRAFIS (SIG) UNTUK PERENCANAAN SEKOLAH LANJUTAN TINGKAT PERTAMA	PPS-PDD

5139	Negeri PTNBH	Universitas Negeri Padang	0016046010	HADIYANTO	Pengembangan Model Manajemen Pembelajaran di Sekolah Menengah Pertama Inklusi Berbasis Kearifan Lokal	PPS-PDD
5140	Negeri PTNBH	Universitas Negeri Padang	0013016406	HARDELI	Lapisan Tipis ZnO, TiO <sub>2</sub> , TiO <sub>2</sub> :ZnO, dengan dan Tanpa Lapisan Penyangga Memakai Polimerisasi Zat Warna Dari Berbagai Sumber Alami untuk Aplikasi Dye Sensitized Solar Cell (DSSC)	PDKN
5141	Negeri PTNBH	Universitas Negeri Padang	0005055511	HASDI AIMON	Pengaruh Faktor Lingkungan dan Non Lingkungan terhadap Loyalitas Wisatawan di Destinasi Wisata Halal Sumatera Barat: Religiusitas sebagai Moderasi	PPS-PDD
5142	Negeri PTNBH	Universitas Negeri Padang	0005055511	HASDI AIMON	Variabel Inklusi Keuangan terhadap Stabilitas Sistem Keuangan di APEC: 4 Negara pada Kelompok Upper Middle Income	PPS-PTM
5143	Negeri PTNBH	Universitas Negeri Padang	0017066406	INDRA YUDA	“Penerapan Model Penyajian Tari Dalam Pertunjukan Kesenian Gandang Tambua”	PTKN
5144	Negeri PTNBH	Universitas Negeri Padang	0009037503	MARWAN	Peningkatan Kualitas Pembelajaran Ekonomi melalui Pengembangan Media Pembelajaran Permainan Ular Tangga Digital	PPS-PTM
5145	Negeri PTNBH	Universitas Negeri Padang	0021036107	MUHAMMAD ZAIM	PENGEMBANGAN MATERI DAN MEDIA PEMBELAJARAN PRONUNCIATION BERBANTUAN AUTOMATIC SPEECH RECOGNITION INDAH (ASR-i)	PPS-PDD
5146	Negeri PTNBH	Universitas Negeri Padang	0021036107	MUHAMMAD ZAIM	PENGEMBANGAN BAHAN AJAR BAHASA INGGRIS BAGI MAHASISWA FAKULTAS EKONOMI BERBASIS TPACK	PPS-PDD
5147	Negeri PTNBH	Universitas Negeri Padang	0009115505	NEVIYARNI S	Pengembangan Model Bimbingan Keluarga Berbasis Meaning of life dengan Social Support System untuk Pencegahan Postpartum Rage Ibu Muda	PPS-PDD
5148	Negeri PTNBH	Universitas Negeri Padang	0012087905	PAKHRUR RAZI	Pengembangan E-Book Fisika Berbasis Problem Based Learning Berorientasi Higher Order Thinking Skills (HOTS) untuk SMA Kelas X	PPS-PTM
5149	Negeri PTNBH	Universitas Negeri Padang	0021017403	RAHADIAN ZAINUL	Pengembangan Model Pembelajaran Guided Discovery Blended Learning (GDBL) pada Materi Asam Basa untuk Sekolah Penggerak di SMA/MA	PPS-PTM
5150	Negeri PTNBH	Universitas Negeri Padang	0021017403	RAHADIAN ZAINUL	Pengembangan Modul Elektronik (E-Modul) dengan Virtual Lab Berbasis Model 5E Instructional Pada Materi Keseimbangan Kimia untuk Meningkatkan Kemampuan Berpikir Kritis Peserta Didik di SMA/MA	PPS-PTM
5151	Negeri PTNBH	Universitas Negeri Padang	0020016907	RATNAWULAN	PENGEMBANGAN NANOFOTOKALIS MnO <sub>2</sub> /CuO/Fe <sub>2</sub> O <sub>3</sub> UNTUK DEGRADASI KONTAMINAN ORGANIK DI LINGKUNGAN	PDKN
5152	Negeri PTNBH	Universitas Negeri Padang	0020016907	RATNAWULAN	Pengembangan E-modul Fisika SMA Kelas X Berbasis Discovery Learning Terintegrasi Pembelajaran Abad 21	PPS-PTM
5153	Negeri PTNBH	Universitas Negeri Padang	0018097707	REMON LAPISA	GROUND-WATER AIR HEAT EXCHANGER SEBAGAI PENDINGIN PASIF PADA SISTEM VENTILASI	PDKN
5154	Negeri PTNBH	Universitas Negeri Padang	0012036505	RIFMA	Analisis Multilevel Faktor Organisasi dan Personal dalam Pemodelan Struktural Turnover Intention Guru Muda Sekolah Dasar di Daerah Tertinggal dan Baru Berkembang	PPS-PTM

5155	Negeri PTNBH	Universitas Negeri Padang	0020036303	RUSDINAL	PENGEMBANGAN MODEL MANAJEMEN SEKOLAH INOVATIF BERBASIS TEKNOKULTURAL UNTUK Mendukung IMPLEMENTASI PROGRAM SEKOLAH PENGGERAK	PPS-PDD
5156	Negeri PTNBH	Universitas Negeri Padang	0020036303	RUSDINAL	DESAIN MODEL MANAJEMEN PROGRAM PEMBELAJARAN DARING DI PERGURUAN TINGGI	PPS-PDD
5157	Negeri PTNBH	Universitas Negeri Padang	0018026104	SITI FATIMAH	Pengembangan Model Ethnoscience dengan Pengintegrasian Nilai-nilai Jaringan Sejarah Maritim di Indonesia	PTKN
5158	Negeri PTNBH	Universitas Negeri Padang	0008066311	SUSI EVANITA	PENGARUH MARKET ORIENTATION AND LEARNING CAPABILITIES TERHADAPA DIGITAL ENTREPRENEUR PERFORMANCE MELALUI HUMAN CAPITAL SEBAGAI VARIABEL INTERVENING PADA PELAKU DIGITAL ENTREPRENEUR DAN UMKM SUMATERA BARAT	PPS-PTM
5159	Negeri PTNBH	Universitas Negeri Padang	0001046303	SYAMSIR	PENGARUH KEPEMIMPINAN, INTEGRITAS, DAN SEMANGAT KERJA TERHADAP KINERJA PEGAWAI RUMAH SAKIT PEMERINTAH DAN SWASTA DI BATUSANGKAR	PPS-PTM
5160	Negeri PTNBH	Universitas Negeri Padang	0019096213	YENNI ROZIMELA	Pengembangan Modul Interaktif Education for Sustainable Development (ESD) in English for Computer Science (ECS) Berbasis Web	PPS-PDD
5161	Negeri PTNBH	Universitas Negeri Padang	0019096213	YENNI ROZIMELA	Model Praktik Reflektif Terintegrasi Prinsip Lesson Study dalam Pembelajaran Bahasa Inggris untuk Meningkatkan Kompetensi Pegagogik Guru SMP	PDKN
5162	Negeri PTNBH	Universitas Negeri Padang	0008076704	YERIZON	Faktor-Faktor yang Mempengaruhi Kesulitan Belajar Online Terhadap Pembelajaran Matematika SMA Menggunakan Analisis Faktor dan Analisis Jalur	PPS-PTM
5163	Negeri PTNBH	Universitas Negeri Padang	0008076704	YERIZON	Pengembangan Desain Sistem Blended Learning REM Pedati Berbasis Realistic Mathematics Education	PPS-PDD
5164	Negeri PTNBH	Universitas Negeri Padang	0025077807	YOHANDRI	Pengembangan Sistem Remote Laboratory Untuk Eksperimen Air Track	PPS-PTM
5165	Negeri PTNBH	Universitas Negeri Padang	0002077306	YULKIFLI	Pengembangan Early Warning System Gempa Bumi dengan Display Smartphone Berbasis Sensor Getaran Tiga Dimensi	PTKN
5166	Negeri PTNBH	Universitas Negeri Padang	0002077306	YULKIFLI	PENGEMBANGAN E-MODUL FISIKA TERINTEGRASI LITERASI SAINTIFIK MENGGUNAKAN MODEL INQUIRY BASED LEARNING BERBANTUAN SMARTPHONE UNTUK Mendukung PEMBELAJARAN DARING PESERTA DIDIK KELAS X SMA	PPS-PTM
5167	Negeri PTNBH	Universitas Padjadjaran	0012086610	ABUN	Mikro-enkapsulasi Berbasis Ekstrak Buah Mengkudu (Morinda citrifolia L ) sebagai Feed Aditif dan Pengaruhnya terhadap Kecernaan dan Energi Metabolis Ayam Sentul	PPS-PTM



5168	Negeri PTNBH	Universitas Padjadjaran	0012086610	ABUN	Nutrien Esensial dari Bioproses Limbah Ikan Patin sebagai Feed Supplement dalam Formula Pakan terhadap Performa Pertumbuhan dan Produksi Telur Ayam Kampung Super	PTKN
5169	Negeri PTNBH	Universitas Padjadjaran	0029126706	ACE TATANG HIDAYAT	Studi Siklisis Prekursor Siklopurpurasin dan Pengujian Antimikroba Siklopurpurasin Hasil Sintesis	PPS-PTM
5170	Negeri PTNBH	Universitas Padjadjaran	0012036402	AJENG DIANTINI	Tingkat Kesiapan Suplai Multiple Micronutrient Supplementation (MMS) sebagai Intervensi Baru untuk Ibu Hamil di Indonesia	PPS-PDD
5171	Negeri PTNBH	Universitas Padjadjaran	0012036402	AJENG DIANTINI	PENGENDALIAN KORTISOL DAN SALIVA ALFA-AMILASE PADA PASIEN STRES YANG DITERAPI AKUPUNKTUR “GI”	PPS-PDD
5172	Negeri PTNBH	Universitas Padjadjaran	8898730017	AKHMAD YOGI PRAMATIRTA	Efektivitas Metode Mitra Ibu Hamil Anemia (MAMI ANA) Terhadap Peningkatan Kadar Hemoglobin Pada Ibu Hamil Trimester III di Provinsi Bengkulu	PPS-PTM
5173	Negeri PTNBH	Universitas Padjadjaran	0012027906	ALIYA NUR HASANAH	MAGNETIC MOLECULAR IMPRINTED POLYMER-SOLID PHASE EXTRACTION (MMI-SPE) UNTUK ANALISIS OBAT MDR-TB KLOFAZIMIN MELALUI PEMILIHAN MONOMER FUNGSIONAL DAN AGEN PENGIKAT SILANG	PPS-PDD
5174	Negeri PTNBH	Universitas Padjadjaran	0019075202	ANAS SUBARNAS	POTENSI KOMBINASI APIGENIN DAN ASAM URSOLAT DALAM MENGURANGI KOMPLIKASI MALARIA PADA MENCIT YANG TERINFEKSI PLASMODIUM BERGHEI	PPS-PDD
5175	Negeri PTNBH	Universitas Padjadjaran	0016048402	ANINDYA APRILIYANTI PRAVITASARI	PEMBENTUKAN MODEL 3D CT-SCAN THORAX COVID-19 DENGAN PENDEKATAN MACHINE LEARNING	PDKN
5176	Negeri PTNBH	Universitas Padjadjaran	0020127001	ANIS YOHANA CHAERUNISAA	PENGEMBANGAN SISTEM FITOSOMAL EKSTRAK DAUN PEREPAT UNTUK MENINGKATKAN AKTIVITASNYA SEBAGAI ANTIMALARIA	PPS-PDD
5177	Negeri PTNBH	Universitas Padjadjaran	0020127001	ANIS YOHANA CHAERUNISAA	PENGEMBANGAN SISTEM VESIKULER 4-n-BUTILRESORSINOL SEBAGAI SEDIAAN UNTUK DEPIGMENTASI	PPS-PDD
5178	Negeri PTNBH	Universitas Padjadjaran	0023058702	ARI HARDIANTO	SINTESIS KIMIA DAN EVALUASI AKTIVITAS ANTIMIKROBA ANALOG TIGER-17 SECARA IN VITRO DAN IN SILICO	PPS-PTM
5179	Negeri PTNBH	Universitas Padjadjaran	0024047407	ARJON TURNIP	Pengembangan Medical Robot Berbasis Artificial Intelligence dan Internet of Things Untuk Pelayanan COVID-19	PDKN
5180	Negeri PTNBH	Universitas Padjadjaran	0010016506	ASEP KUSWANDI SUPRIATNA	Kombinasi Penggunaan Vaksin dan Wolbachia dalam Pengendalian Penyakit Demam Berdarah Dengue (DBD)	PPS-PTM
5181	Negeri PTNBH	Universitas Padjadjaran	0011117104	ATIEK ROSTIKA NOVIYANTI	AKTIVITAS KOMPLEKS DIMERIK [( $\mu$ -4,4'-BIPRIDIN)BIS{PERKLORATOSALENMANGAN(III)}] SEBAGAI MIMIK SUPEROKSIDA DISMUTASE DAN MIMIK KATALASE	PPS-PTM

5182	Negeri PTNBH	Universitas Padjadjaran	0027036502	ATWAR BAJARI	Komunikasi Kementerian Pariwisata dan Ekonomi Kreatif dalam Pembangunan Pariwisata Berkelanjutan di Era Konvergensi Media, Studi Kasus pada Era Pandemi Covid 19	PPS-PDD
5183	Negeri PTNBH	Universitas Padjadjaran	0029107002	AYI BAHTIAR	Studi Struktur Kristal Tunggal dan Sifat Transport Muatan Pembawa dari Perovskite MAPbBr <sub>3</sub> yang Disintesis dengan Metode Antisolvent Vapor Assisted Crystallization (AVC) untuk Aplikasi Fotodetektor Sinar-X	PPS-PTM
5184	Negeri PTNBH	Universitas Padjadjaran	0003076004	AZHARI	AKURASI DIGITALISASI MODEL GIGI DAN DESAIN SURGICAL GUIDE IMPLANT MENGGUNAKAN CBCT DENGAN REFERENSI OPTICAL 3D SCANNER	PPS-PTM
5185	Negeri PTNBH	Universitas Padjadjaran	8849720016	BACHTI ALISJAHBANA	Are tuberculosis neighbourhoods a high risk population for active intervention?	PDK
5186	Negeri PTNBH	Universitas Padjadjaran	0026037707	CAROLINE PASKARINA	Gaya Kepemimpinan Bupati Perempuan dalam Mitigasi Covid-19 berbasis Nilai Falsafah Budaya Jawa: Studi di Kabupaten Sragen	PPS-PDD
5187	Negeri PTNBH	Universitas Padjadjaran	0028076404	CECE SOBARNA	NILAI-NILAI BUDAYA KERATON DALAM ESTETIKA TARI KLASIK SUNDA	PPS-PDD
5188	Negeri PTNBH	Universitas Padjadjaran	0015127403	DARMAWAN HIDAYAT	Kajian Spektroskopi Impedansi Listrik (SIL) untuk Aplikasi Deteksi Pencemaran Air Sungai Melalui Teknologi Internet of Things (IoT)	PTKN
5189	Negeri PTNBH	Universitas Padjadjaran	0011047405	DESI HARNETI PUTRI HUSPA S	TERPENOID DARI KULIT BUAH DAN KULIT BATANG <i>Aglaia cucullata</i> (MELIACEAE) DAN AKTIVITAS SITOTOKSIKNYA TERHADAP SEL KANKER KULIT MELANOMA (B16-F10) DAN SEL KANKER PAYUDARA (MCF-7)	PPS-PTM
5190	Negeri PTNBH	Universitas Padjadjaran	0011047405	DESI HARNETI PUTRI HUSPA S	Metabolit Sekunder dari Tumbuhan <i>Aglaia pachyphylla</i> dan <i>Aglaia laxiflora</i> Serta Aktifitas Sitotoksiknya terhadap Sel Kanker Payudara MCF-7	PS-PMDSU
5191	Negeri PTNBH	Universitas Padjadjaran	0011047405	DESI HARNETI PUTRI HUSPA S	Isolasi Senyawa Flavaglin dari Batang <i>Aglaia crassinervia</i> dan Aktivitas Sitotoksiknya	PPS-PTM
5192	Negeri PTNBH	Universitas Padjadjaran	0024095703	DIAN INDIRA	Pemetaan Variasi Dialektal di Wilayah Pesisir Utara Kabupaten Subang (Kajian Geolinguistik)	PPS-PDD
5193	Negeri PTNBH	Universitas Padjadjaran	0026116001	DIAN WARDIANA SJUCHRO	Realitas Komunikasi Pemerintah Tentang Kebijakan Bidang Penyiaran (Studi Kasus Komunikasi Kebijakan Digitalisasi Televisi Terrestrial di Indonesia)	PPS-PDD
5194	Negeri PTNBH	Universitas Padjadjaran	0008077302	DIKDIK KURNIA	Identifikasi Senyawa Antibakteri dari Daun Kemangi ( <i>Ocimum basilicum</i> ) sebagai Antibiofilm pada Gigi	PS-PMDSU
5195	Negeri PTNBH	Universitas Padjadjaran	0008077302	DIKDIK KURNIA	SINTESIS BENZALHIDANTOIN DAN TURUNANNYA SEBAGAI AGEN ANTIOKSIDAN	PPS-PTM
5196	Negeri PTNBH	Universitas Padjadjaran	0008077302	DIKDIK KURNIA	Senyawa Bioaktif dari Daun Sirih Merah ( <i>Piper crocatum</i> ) sebagai Antifungal pada Vaginal Discharge	PPS-PDD

5197	Negeri PTNBH	Universitas Padjadjaran	0013047703	DINI ROSDINI	ANALISIS FAKTOR-FAKTOR YANG MEMPENGARUHI PENGUNGKAPAN KOMPONEN ENVIRONMENTAL SOCIAL GOVERNANCE DAN IMPLIKASINYA TERHADAP PERUSAHAAN (Studi pada Perusahaan Healthcare yang Terdaftar di Bursa Saham ASEAN)	PPS-PDD
5198	Negeri PTNBH	Universitas Padjadjaran	0011056602	EDHYANA KUSUMASTUTI SAHIRATMAD	Hubungan Antara Isoniazid dan Gen CYP2E1: Suatu Studi Farmakokinetik dan Farmakogenetik Dalam Upaya Pencegahan Tuberkulosis Pada Pasien Lupus Eritematosus Sistemik	PPS-PTM
5199	Negeri PTNBH	Universitas Padjadjaran	0011056602	EDHYANA KUSUMASTUTI SAHIRATMAD	Sistem Imun Bawaan dan Adaptif dalam Memproduksi IFN- $\alpha$ dan IFN- $\gamma$ Pasca Paparan Ex-vivo Antigen ESAT-6/CFP-10: Studi Immunopatogenesis pada Pasien Lupus Eritematosus Sistemik di Daerah Endemis Tuberkulosis	PPS-PDD
5200	Negeri PTNBH	Universitas Padjadjaran	0027126302	ELI HALIMAH	Penelusuran Senyawa Aktif Dari Buah Mengkudu (Morinda citrifolia L) Sebagai Anti-alopesia: Studi In Vitro, In Vivo, In Silico	PPS-PDD
5201	Negeri PTNBH	Universitas Padjadjaran	0006036701	EMA CARNIA	ALJABAR QUATERNION ATAS KOMPOSIT LAPANGAN KUADRATIK	PPS-PTM
5202	Negeri PTNBH	Universitas Padjadjaran	0028067106	EMMA ROCHIMA	Fabrikasi Kemasan Plastik Biodegradable Berbasis Kitosan dan Karagenan	PTKN
5203	Negeri PTNBH	Universitas Padjadjaran	0008046102	ENDANG RUSYAMAN	Analisis Dualitas Konik untuk Masalah Optimisasi Robust Multiobjektif	PPS-PTM
5204	Negeri PTNBH	Universitas Padjadjaran	0014036902	ERISKA RIYANTI	Pengembangan Platform Pembelajaran Daring Khusus Penentuan Drug of Choice Secara Evidence-based Dentistry	PPS-PDD
5205	Negeri PTNBH	Universitas Padjadjaran	0027038201	HERLINA MARTA	Kajian Dual Modifikasi secara Heat-Moisture Treatment dan Octenyl Succinic Anhydride untuk Memperluas Pemanfaatan Pati Garut di Bidang Pangan	PPS-PTM
5206	Negeri PTNBH	Universitas Padjadjaran	0027038201	HERLINA MARTA	Modifikasi Pati Sukun menggunakan Metode Kombinasi Heat-Moisture Treatment dan Octenyl Succinic Anhydride untuk Memperluas Pemanfaatannya di Bidang Pangan	PPS-PTM
5207	Negeri PTNBH	Universitas Padjadjaran	0008048804	HERLINA NAPITUPULU	ESTIMASI CADANGAN MODAL DARI RISIKO REASURANSI PADA OBLIGASI BENCANA ALAM DENGAN PENDEKATAN GLUE-VALUE AT RISK	PPS-PTM
5208	Negeri PTNBH	Universitas Padjadjaran	0003068001	I GEDE NYOMAN MINDRA JAYA	PENGEMBANGAN APLIKASI PERINGATAN DINI BERBAGAI PENYAKIT MENULAR SECARA SIMULTAN BERBASIS WEB	PDKN
5209	Negeri PTNBH	Universitas Padjadjaran	0001067202	I MADE JONI	Integrasi Fine Bubbles Generator untuk Instalasi Pengolahan Air Limbah	PTKN
5210	Negeri PTNBH	Universitas Padjadjaran	0001067202	I MADE JONI	Preparasi gelembung halus (fine bubble) CO <sub>2</sub> superkritis dengan metode ultrasonik untuk ekstraksi fluida pada medium berpori	PPS-PDD
5211	Negeri PTNBH	Universitas Padjadjaran	0013077103	IMAN PERMANA MAKSUM	Identifikasi Mutasi A3243G pada Pasien Diabetes Melitus Tipe 2 Menggunakan qPCR Berbasis Probe Taqman-MGB	PPS-PTM

5212	Negeri PTNBH	Universitas Padjadjaran	0013077103	IMAN PERMANA MAKSUM	Aptasensor Elektrokimia Untuk Mendeteksi ATP dan HbA1c Sebagai Biomarker Diabetes Mellitus Serta Kajian Spesifisitas Aptamer secara In silico	PDKN
5213	Negeri PTNBH	Universitas Padjadjaran	0012017802	IYAN SOPYAN	DESAIN, FORMULASI, DAN EVALUASI TABLET KRISTAL MULTIKOMPONEN KARVEDILOL	PPS-PTM
5214	Negeri PTNBH	Universitas Padjadjaran	0017097105	KUSMAN IBRAHIM	Adaptasi Budaya dalam Pencegahan HIV AIDS di Kabupaten Garut Indonesia	PPS-PDD
5215	Negeri PTNBH	Universitas Padjadjaran	0022127301	KUSUMIYATI	STUDI POTENSI EKSTRAK DAUN KELOR ( <i>Moringa oleifera</i> L.) PADA TANAMAN CABAI ( <i>Capsicum annum</i> L.)	PPS-PDD
5216	Negeri PTNBH	Universitas Padjadjaran	0020097806	MAMAN SETIAWAN	Market power and its relation with efficiency and productivity	PS-PMDSU
5217	Negeri PTNBH	Universitas Padjadjaran	0019097909	MELISA INTAN BARLIANA	Korelasi Polimorfisme genetik terhadap potensi efek toksik dari Azathioprine pada pasien Systemic Lupus Eritematosus	PPS-PDD
5218	Negeri PTNBH	Universitas Padjadjaran	0029087204	MOHAMMAD SAPARI DWI HADIAN	KOMODIFIKASI MITOS DALAM UPAYA PENGEMBANGAN KEBERLANJUTAN PADA WISATA SPIRITUAL DI JAWA BARAT	PPS-PDD
5219	Negeri PTNBH	Universitas Padjadjaran	0002067401	MUCHTARIDI	Mekanisme Molekuler Alfa Mangostin dan Turunannya Sebagai Antagonis Reseptor Estrogen Alfa dengan Radioligand Binding Assay	PPS-PDD
5220	Negeri PTNBH	Universitas Padjadjaran	0002067401	MUCHTARIDI	Evaluasi Toksisitas Subkronik, Mutagenesis, dan Evaluasi Mikrobiologi Radiofarmaka <sup>131</sup> I-Alfa Mangostin sebagai Agen Teragnostik pada Kanker Payudara	PS-PMDSU
5221	Negeri PTNBH	Universitas Padjadjaran	0022037302	MUHAIMIN	KAJIAN AKTIVITAS IMUNOMODULATOR DAN SENYAWA AKTIF DARI DAUN BEBUAS ( <i>Premna serratifolia</i> )	PDKN
5222	Negeri PTNBH	Universitas Padjadjaran	0004058202	NASRUL WATHONI	Pemanfaatan Amniotic Membran Stem Cell berbasis Polisakarida Alami untuk terapi Luka Ulkus Diabetik	PPS-PDD
5223	Negeri PTNBH	Universitas Padjadjaran	0010108108	NUR ATIK	The Development And Implementation Of A Covid-19 Scfv-Trap Portfolio For Diagnostic And Therapeutic Applications (Covitrap)	PDK
5224	Negeri PTNBH	Universitas Padjadjaran	0014127101	NURLELASARI	Metabolit Sekunder Dari Jamur Endofit ( <i>Fusarium phaseoli</i> ) yang Diisolasi dari <i>Chisocheton macrophyllus</i> (MELIACEAE) Dan Aktivitas Antibakterinya	PPS-PTM
5225	Negeri PTNBH	Universitas Padjadjaran	0014127101	NURLELASARI	Senyawa Triterpenoid yang beraktivitas Antikanker Payudara dari kulit batang <i>Chisocheton lasiocarpus</i>	PPS-PTM
5226	Negeri PTNBH	Universitas Padjadjaran	0005057301	NURSANTI ANGGRIANI	Model Matematika Transmisi Penyakit Tanaman oleh Vektor dengan Intervensi Entomopatogen dan Fotoperiodisitas	PPS-PTM
5227	Negeri PTNBH	Universitas Padjadjaran	0005057301	NURSANTI ANGGRIANI	Pengendalian Penyebaran Vektor Kutu Kebul melalui entomopatogen <i>A.aleyrodis</i> pada penyakit tanaman terong menggunakan Teori Kontrol Optimal	PPS-PTM

5228	Negeri PTNBH	Universitas Padjadjaran	0005116101	PARIKESIT	Integration of traditional and modern bioproduction systems for a sustainable and resilient future under climate and ecosystem changes	PDK
5229	Negeri PTNBH	Universitas Padjadjaran	0013037704	RINA HERMAWATI	COLLABORATIVE GOVERNANCE DALAM EKOSISTEM BISNIS UMKM OLAHAN PANGAN DAN MINIMARKET (STUDI PADA INDOMART DAN ALFAMART DI KABUPATEN LEBAK)	PPS-PDD
5230	Negeri PTNBH	Universitas Padjadjaran	0005057501	RISDIANA	Modifikasi Material Karbon Berpori Dari Eceng Gondok (Eichhornia Crassipes) Untuk Aplikasi Komposit Katoda Baterai Litium Sulfur Dengan Kapasitas Tinggi	PPS-PDD
5231	Negeri PTNBH	Universitas Padjadjaran	0005057501	RISDIANA	Sintesis, Uji Stabilitas, dan Uji Toksisitas Bahan Polydimethylsiloxane (PDMS) dari Octamethylcyclotetrasiloxane (D4) Low Grade dan Dichlorodimethylsilane (DCMS) sebagai Upaya Swasembada Produk Lokal Cairan Pengganti Vitreous Humour pada Mata Manusia	PDKN
5232	Negeri PTNBH	Universitas Padjadjaran	0005057501	RISDIANA	Investigasi Keberadaan Sifat Ferromagnetik dan Superkonduktivitas secara Simultan pada Bahan Superkonduktor Doping Elektron Eu <sub>2-x</sub> Ce <sub>x</sub> CuO <sub>4</sub>	PPS-PTM
5233	Negeri PTNBH	Universitas Padjadjaran	0005057501	RISDIANA	Efek Pengotor Fe terhadap Struktur dan Sifat Magnetik Bahan Eu <sub>(2-x+y)</sub> Ce <sub>(x-y)</sub> Cu <sub>(1-y)</sub> Fe <sub>y</sub> O <sub>(4+α-δ)</sub> pada daerah Overdoped	PPS-PTM
5234	Negeri PTNBH	Universitas Padjadjaran	0026017903	RIZKY ABDULAH	DEVELOPMENT AND PSYCHOMETRIC EVALUATION OF A NOVEL PADJADJARAN MEDICATION ADHERENCE SCALE (PMAS) FOR PATIENTS WITH CHRONIC DISEASES IN INDONESIA	PS-PMDSU
5235	Negeri PTNBH	Universitas Padjadjaran	0019028104	RONNY	PENGARUH PEMBERIAN PROPOLIS EXTRACT TERHADAP PERBAIKAN FISILOGIS PENCERNAAN LEMAK DI HEPAR MELALUI MODULASI AUTOFAGI PADA TIKUS HIGH FAT DIET MODEL	PS-PMDSU
5236	Negeri PTNBH	Universitas Padjadjaran	0019028104	RONNY	Pengaruh Beta Karoten sebagai Antioksidan yang Dihubungkan dengan Sitokin Proinflamasi Puerperium pada Mastitis Pascamelahirkan	PPS-PDD
5237	Negeri PTNBH	Universitas Padjadjaran	0026107301	SANTHY WYANTUTI	Sintesis Nanopartikel Samarium Oksida dengan Pelarut Polietilen Glikol sebagai Platform Sensor Elektrokimia untuk Deteksi Hidrazin dan p-Nitrofenol	PPS-PTM
5238	Negeri PTNBH	Universitas Padjadjaran	0013016402	SINTA NINGRUM	INTEGRATED WASTEWATER MANAGEMENT (IWWM) DALAM IMPLEMENTASI KEBIJAKAN PENGELOLAAN AIR LIMBAH INDUSTRI PENYAMAKAN KULIT DI KABUPATEN GARUT	PPS-PTM
5239	Negeri PTNBH	Universitas Padjadjaran	0010115704	SRI ADI SUMIWI	Aktivitas dan Mekanisme Aktivasi SIRT1/AMPK terhadap Lipogenesis De Novo oleh Ekstrak Etanol Krokot (Lygodium microphyllum) dan Fitosterol pada Hepatosit Tikus Model NAFLD	PPS-PDD
5240	Negeri PTNBH	Universitas Padjadjaran	0019055805	SUDRADJAT	Pemodelan Matematika Penugasan dan Rebalancing dalam Sistem Ride-Hailing dengan Ketakpastian Menggunakan Pemrograman Linear Fuzzy	PPS-PTM

5241	Negeri PTNBH	Universitas Padjadjaran	0019045602	SUKONO	FORMULASI MODEL PENENTUAN PREMI ASURANSI BENCANA AKIBAT PERUBAHAN IKLIM DI INDONESIA DENGAN MEMPERTIMBANGKAN RISIKO KOLEKTIF	PPS-PDD
5242	Negeri PTNBH	Universitas Padjadjaran	0019045602	SUKONO	MITIGASI RISIKO LAYANAN E-BANKING MELALUI OPTIMISASI DANA CADANGAN OPERASIONAL MENGGUNAKAN ROBUST EXTREME CONDITIONAL VALUE-AT-RISK	PPS-PTM
5243	Negeri PTNBH	Universitas Padjadjaran	0030056901	SUNARDI	Studi Tentang Status dan Perlindungan Layanan Ekosistem Pengaturan (Regulating Ecosystem Services) Sungai Citarum - Provinsi Jawa Barat - Indonesia	PS-PMDSU
5244	Negeri PTNBH	Universitas Padjadjaran	0020036201	TATI HERLINA	Profil Metabolit Sekunder Dalam <i>Erythrina crista galli</i> (Fabaceae) dan Penelusuran Aktivitas Antioksidannya Dengan Kemometri	PPS-PTM
5245	Negeri PTNBH	Universitas Padjadjaran	0020036201	TATI HERLINA	ISOLASI FLAVONOID DARI <i>Erythrina crista-galli</i> (Fabaceae) MENGGUNAKAN MEDIUM PRESSURE LIQUID CHROMATOGRAPHY (MPLC) DAN HIGH PERFORMANCE LIQUID CHROMATOGRAPHY PREPARATIVE (PREP-HPLC)	PPS-PTM
5246	Negeri PTNBH	Universitas Padjadjaran	0001095905	TOTO SUBROTO	PENINGKATAN KAPASITAS ANTIOKSIDAN DAN SENYAWA FENOLIK PADA TEPUNG BEKATUL BERAS MERAH MENGGUNAKAN ENZIM $\alpha$ -AMILASE	PPS-PTM
5247	Negeri PTNBH	Universitas Padjadjaran	0004076602	UNANG SUPRATMAN	Limonoid dari <i>Dysoxylum alliaceum</i> dan aktivitas antikanker terhadap sel kanker payudara MCF-7 dan sel kanker paru A549 serta Mekanismenya	PPS-PDD
5248	Negeri PTNBH	Universitas Padjadjaran	0004076602	UNANG SUPRATMAN	Screening biosynthesis gene clusters (BGC) senyawa antidiabetes dari jamur endofit <i>Etlingera elatior</i> dengan pendekatan genome mining	PPS-PDD
5249	Negeri PTNBH	Universitas Padjadjaran	0004076602	UNANG SUPRATMAN	Senyawa triterpenoid dari kulit batang <i>Swietenia mahagoni</i> serta aktivitas sitotoksik terhadap sel kanker payudara (MCF-7) dan sel kanker serviks (HeLa)	PPS-PDD
5250	Negeri PTNBH	Universitas Padjadjaran	0011037508	YANA CAHYANA	Potensi Pati Ganyong dan Hanjeli sebagai Penstabil Sistem pickering Emulsion untuk dikembangkan sebagai vehicle senyawa bioaktif	PPS-PTM
5251	Negeri PTNBH	Universitas Padjadjaran	0011037508	YANA CAHYANA	Pati sebagai Fat Mimetik dan Kasein Replacer pada Keju Analog	PPS-PTM
5252	Negeri PTNBH	Universitas Padjadjaran	0011037508	YANA CAHYANA	Karakterisasi Sifat Fungsional dan Kandungan Flavonoid Tempe pada berbagai lama penyimpanan untuk dijadikan tepung sebagai bahan komposit aneka produk pangan	PPS-PTM
5253	Negeri PTNBH	Universitas Padjadjaran	0011037508	YANA CAHYANA	Stabilitas Pickering Emulsion dengan menggunakan pati sukun dan millet sebagai penstabil	PPS-PTM
5254	Negeri PTNBH	Universitas Padjadjaran	0024097101	YENI WAHYUNI HARTATI	Studi Selektivitas dan Stabilitas Immunosensor Elektrokimia Berbasis scFv Menggunakan Screen Printed Carbon Electrode Termodifikasi Nanopartikel Emas Untuk Deteksi RBD Protein S SARS-CoV-2	PPS-PTM

5255	Negeri PTNBH	Universitas Padjadjaran	0024097101	YENI WAHYUNI HARTATI	Validasi Klinis Immunosensor Elektrokimia Untuk Deteksi Protein Epithelial Sodium Channel Dalam Urin Menggunakan Screen Printed Carbon Electrode Termodifikasi Emas (SPCE-Au)	PPS-PTM
5256	Negeri PTNBH	Universitas Padjadjaran	0024097101	YENI WAHYUNI HARTATI	Immunosensor Elektrokimia berbasis Screen-Printed Carbon Electrode/Emas/Cerium oksida (SPCE/Au/CeO <sub>2</sub> ) dalam Penentuan Titer Antibodi IgG anti-SARS-CoV-2 Pascavaksinasi	PPS-PTM
5257	Negeri PTNBH	Universitas Padjadjaran	0024097101	YENI WAHYUNI HARTATI	Studi Screen Printed Carbon Electrode Termodifikasi Nanokomposit Hidroksiapatit-Emas (SPCE/HA-Au) serta Optimasinya dalam Penentuan Konsentrasi Immunoglobulin G anti-RBD-S SARS-CoV-2	PPS-PTM
5258	Negeri PTNBH	Universitas Padjadjaran	0024097101	YENI WAHYUNI HARTATI	Optimasi Aptasensor Elektrokimia Untuk Mendeteksi RBD Protein S SARS-CoV-2 Sebagai Biomarker Penyakit COVID-19 Menggunakan Screen Printed Carbon Electrode/AuNP	PPS-PTM
5259	Negeri PTNBH	Universitas Padjadjaran	0013127801	YUDI AZIS	INOVASI SOSIAL SEBAGAI MEDIATOR ANTARA MODAL SOSIAL, KOLABORASI LINTAS SEKTOR, KEPEMIMPINAN, DAN TEKNOLOGI DENGAN KINERJA BADAN USAHA MILIK DESA (BUMDES) (Studi Pada BUMDES di Jawa Barat)	PPS-PDD
5260	Negeri PTNBH	Universitas Padjadjaran	0013127801	YUDI AZIS	Transformasi Sistem Pariwisata Melalui Digitalisasi Pengukuran Sustainable Index Desa Wisata	PPS-PDD
5261	Negeri PTNBH	Universitas Padjadjaran	0024077306	YULI ANDRIANI	EVALUASI BIOMATERIAL PAKAN LIMBAH PANGAN (FOOD WASTE) TERFERMENTASI DAN APLIKASINYA TERHADAP PERFORMA IKAN LELE SANGKURIANG ( <i>Clarias gariepinus</i> )	PPS-PTM
5262	Negeri PTNBH	Universitas Pendidikan Indonesia	0013117201	ADE GAFAR ABDULLAH	PENGEMBANGAN METODE OPTIMALISASI PEMETAAN SISTEM ENERGI TERBARUKAN HIBRIDA KAWASAN PEMERINTAHAN IKN NUSANTARA BERBASIS ALGORITMA COMPOSITE MULTI-CRITERIA DECISION MAKING	PTKN
5263	Negeri PTNBH	Universitas Pendidikan Indonesia	0013117201	ADE GAFAR ABDULLAH	Literasi Digital pada Pendidikan Vokasi: Analisis, Implementasi dan Evaluasi	PS-PMDSU
5264	Negeri PTNBH	Universitas Pendidikan Indonesia	0011026903	AGUS SETIAWAN	Laboratorium Virtual Berbasis Augmented Reality (AR) pada Mata Pelajaran Pekerjaan Dasar Teknik Mesin (PDTM) untuk Meningkatkan Kemampuan Berpikir Kritis dan Pemecahan Masalah	PS-PMDSU
5265	Negeri PTNBH	Universitas Pendidikan Indonesia	0014075903	AIM ABDULKARIM	Pengembangan Media Pembelajaran IPS Berbasis Mobile Games Untuk Menumbuhkembangkan Keterampilan Abad 21	PPS-PDD
5266	Negeri PTNBH	Universitas Pendidikan Indonesia	0010058201	AL JUPRI	Desain Didaktis Konsep Pecahan Berbasis Teori APOS untuk Mengembangkan Kemampuan Argumentasi Siswa Sekolah Dasar	PPS-PDD

5267	Negeri PTNBH	Universitas Pendidikan Indonesia	0017086904	ANDI SUHANDI	PENGEMBANGAN MODEL VIRTUAL DAN ANALOGI DINAMIK (VDAD) UNTUK KONTEN FISIKA MIKROSKOPIS DAN IMPLEMENTASINYA PADA RAGAM MODUS DAN MODEL PEMBELAJARAN FISIKA BERORIENTASI REMEDIASI MISKONSEPSI DAN PERBAIKAN MODEL MENTAL PESERTA DIDIK	PS-PMDSU
5268	Negeri PTNBH	Universitas Pendidikan Indonesia	0009016301	BUDI MULYANTI	PENERAPAN KURIKULUM PENDIDIKAN TINGGI TEKNIK ELEKTRO PADA ERA REVOLUSI INDUSTRI 4.0 DI INDONESIA	PPS-PDD
5269	Negeri PTNBH	Universitas Pendidikan Indonesia	0015106803	DADI RUSDIANA	Pengembangan Media Pembelajaran Interaktif dan Adaptif berbasis Gaya Belajar dan Multiple Intelligences (IA-MILS) untuk Meningkatkan Pemahaman dan Kemampuan Berpikir Kritis Siswa	PS-PMDSU
5270	Negeri PTNBH	Universitas Pendidikan Indonesia	0015106803	DADI RUSDIANA	Desain Praktik Sains Berbantuan Heaven View Media untuk Mengkonstruksi Scientific Reasoning dan Literasi Visual-Digital Astronomi Mahasiswa	PPS-PDD
5271	Negeri PTNBH	Universitas Pendidikan Indonesia	0016036205	DASIM BUDIMANSYAH	Pengembangan Keadaban Digital Warganet Indonesia Melalui Aplikasi Smart Citizen Dalam Konteks Citizenship Education	PPS-PDD
5272	Negeri PTNBH	Universitas Pendidikan Indonesia	0001057907	ENDI SUHENDI	EFEKTIVITAS PROBLEM BASED LEARNING BERBANTUAN INTEGRATED READING AND WRITING TASK UNTUK MENINGKATKAN KETERAMPILAN PEMECAHAN MASALAH, LITERASI MEMBACA DAN MENULIS PESERTA DIDIK SMA	PPS-PTM
5273	Negeri PTNBH	Universitas Pendidikan Indonesia	0011067702	EUIS KURNIATI	Pengembangan Buku Praktik Sains bagi Guru Taman Kanak-Kanak	PPS-PTM
5274	Negeri PTNBH	Universitas Pendidikan Indonesia	0028067803	FITRI KHOERUNNISA	PENGEMBANGAN DAN KARAKTERISASI MEMBRAN POLIVYNILIDENE FLOURIDE /CHITOSAN/CNTs/Fe3O4 SERTA APLIKASINYA DALAM DESALINASI AIR LAUT	PDKN
5275	Negeri PTNBH	Universitas Pendidikan Indonesia	0024077007	HENY DJOEHAENI	IDENTIFIKASI SPATIAL AWARENESS ANAK USIA DINI DALAM KEGIATAN PEMBELAJARAN DENGAN MENGGUNAKAN MEDIA LOOSE PARTS	PPS-PTM
5276	Negeri PTNBH	Universitas Pendidikan Indonesia	0026096802	IDA HAMIDAH	Media Pembelajaran Computer Aided Design Berbasis Deep Learning Untuk Meningkatkan Literasi Teknologi	PS-PMDSU
5277	Negeri PTNBH	Universitas Pendidikan Indonesia	0003076805	IDA KANIAWATI	PENGEMBANGAN STEM-ESD BASED LEARNING MATERIAL UNTUK MENINGKATKAN KEMAMPUAN PEMECAHAN MASALAH DAN BERPIKIR KRITIS PESERTA DIDIK PADA KONSEP SUHU DAN KALOR	PS-PMDSU
5278	Negeri PTNBH	Universitas Pendidikan Indonesia	0003076805	IDA KANIAWATI	Pengembangan model pembelajaran sains SMP dengan pendekatan STEM-ESD untuk meningkatkan multiliterasi siswa	PS-PMDSU
5279	Negeri PTNBH	Universitas Pendidikan Indonesia	0017056303	JUJU MASUNAH	Implementasi Model Project Based Learning Dalam Pembelajaran Tari Kreasi Untuk Meningkatkan Empati Siswa SMK Kota Bandung	PPS-PTM



5280	Negeri PTNBH	Universitas Pendidikan Indonesia	0001107207	KOKOM KOMALASARI	Pengembangan Model Techno-Edutainment dalam Pembelajaran IPS untuk Meningkatkan Kemampuan Berpikir Kritis dan Kreatif Peserta Didik di SMP Negeri di Kota Bandung	PPS-PDD
5281	Negeri PTNBH	Universitas Pendidikan Indonesia	0025036602	MUNIR	Model Pembelajaran Berbasis Augmented Reality Untuk Meningkatkan Keterampilan Membaca Siswa Dengan Autism Spectrum Disorder (ASD): Studi Banding SLB Indonesia Dan Malaysia	PS-PMDSU
5282	Negeri PTNBH	Universitas Pendidikan Indonesia	0014106103	NANA SUPRIATNA	Pengembangan Bahan Ajar Multimedia Interaktif Bermuatan Kearifan Lokal untuk Menumbuhkan Ecoliteracy Siswa Sekolah Dasar	PPS-PDD
5283	Negeri PTNBH	Universitas Pendidikan Indonesia	0001056005	NANDANG RUSMANA	Pengembangan Model Trauma Healing Berbasis Kearifan Budaya Lokal Untuk Membantu Anak Berpengalaman Traumatis Pasca COVID-19	PDKN
5284	Negeri PTNBH	Universitas Pendidikan Indonesia	0011015303	NURLAN KUSMAEDI	Penyelenggaraan Kompetisi Berjenjang dan Berkelanjutan Dalam Perspektif UU Sistem Keolahragaan Nasional pada Cabang Olahraga Sepakbola di Provinsi Jawa Barat	PPS-PTM
5285	Negeri PTNBH	Universitas Pendidikan Indonesia	0007076007	OCIH SETIASIH	Perilaku Kepemimpinan Efektif Kepala Sekolah dalam Menghadapi Dampak Learning Loss selama Masa Pandemi COVID-19	PPS-PTM
5286	Negeri PTNBH	Universitas Pendidikan Indonesia	0026127208	PRANA DWIJA ISWARA	Pengembangan Media Membaca Permulaan berbasis Android melalui HTML dalam Pembelajaran Bahasa Indonesia Sekolah Dasar	PDKN
5287	Negeri PTNBH	Universitas Pendidikan Indonesia	0009056302	R ASEP KADAROHMAN	Pengembangan Program Perkuliahan Kimia Organik Polifungsi melalui Model RADEC dengan Pendekatan Green Chemistry Berbantuan Media Simulasi Interaktif untuk Meningkatkan TPACK	PS-PMDSU
5288	Negeri PTNBH	Universitas Pendidikan Indonesia	0025026802	RATIH HURRIYATI	STRATEGI PENINGKATAN KINERJA PEMASARAN UMKM BERBASIS ENTREPRENEURIAL ORIENTATION DAN ENTREPRENEURIAL MARKETING	PPS-PDD
5289	Negeri PTNBH	Universitas Pendidikan Indonesia	0020086301	SAPRIYA	Aplikasi Buku Digital Pendidikan Kewarganegaraan SMP Berbasis Moral Pancasila Dalam Membentuk Karakter Peserta Didik	PPS-PDD
5290	Negeri PTNBH	Universitas Pendidikan Indonesia	0030086002	SUFYANI PRABAWANTO	Kemampuan Functional Thinking Siswa melalui Implementasi Desain Didaktis pada Materi Aljabar Awal di Sekolah Menengah Pertama.	PS-PMDSU
5291	Negeri PTNBH	Universitas Pendidikan Indonesia	0027057603	USEP SURAHMAN	ANALISIS LIFE CYCLE ENERGY DAN EMISI CO2 PADA BANGUNAN RUMAH TINGGAL DI KOTA-KOTA BESAR INDONESIA SELAMA PANDEMI COVID-19	PDKN
5292	Negeri PTNBH	Universitas Pendidikan Indonesia	0025056610	WAHYU SOPANDI	Pengembangan Program Perkuliahan Kimia Dasar Berbasis RADEC berbantuan e-LKM untuk melatih Keterampilan 4C Mahasiswa Pendidikan Guru Sekolah Dasar	PS-PMDSU
5293	Negeri PTNBH	Universitas Pendidikan Indonesia	0008085103	WAHYUDIN	Pembelajaran Berbantuan Modul Digital dengan Menggunakan Metode Synchronous dan Asynchronous terhadap Peningkatan Kecakapan Matematis dalam Upaya Rehabilitasi Learning Loss	PPS-PDD

5294	Negeri PTNBH	Universitas Pendidikan Indonesia	0030047205	WIJI	Analisis Konsepsi, Threshold Concept dan Troublesome Knowledge Menggunakan Tes Diagnostik Model Mental Interview About Event (TDM-IAE) pada Konsep Faktor-Faktor yang Mempengaruhi Laju Reaksi	PPS-PTM
5295	Negeri PTNBH	Universitas Pendidikan Indonesia	0022095903	YAYA SUKJAYA KUSUMAH	Pengembangan Model Pembelajaran Matematika Berbasis Aplikasi Android untuk Meningkatkan Kemampuan Berpikir Komputasi Matematis dan Resiliensi Siswa SMP	PS-PMDSU
5296	Negeri PTNBH	Universitas Sebelas Maret	0021047204	ADI RATRIYANTO	Performa Pertumbuhan, Histologi dan Metagenomik Mikrobiota Intestinum Ayam Petelur Fase Starter yang Dipelihara pada Iklim Tropis dan Disuplementasi Betain	PPS-PTM
5297	Negeri PTNBH	Universitas Sebelas Maret	0017076104	AHMAD YUNUS	Produksi Bahan Pengawet Alami Nira Kelapa Dari Kulit Batang Dipterocarpaceae Asal Kalimantan Barat Melalui Proses Nanoenkapsulasi	PPS-PDD
5298	Negeri PTNBH	Universitas Sebelas Maret	0018076605	AMALIA TETRANI SAKYA	Kajian Fisiologi Dan Mekanisme Ketahanan Padi Tercekam Kekeringan Pada Aplikasi Nano Mikro-nutrien	PPS-PTM
5299	Negeri PTNBH	Universitas Sebelas Maret	0020126107	ANI RAKHMAWATI	Solidaritas Keagamaan dalam Tradisi Ruwahan di Kelurahan Jajar Surakarta pada Masa Pandemi COVID-19	PPS-PTM
5300	Negeri PTNBH	Universitas Sebelas Maret	0018096404	BANI SUDARDI	KEARIFAN LOKAL DALAM FILM BERLATAR BELAKANG BUDAYA MINANG	PPS-PDD
5301	Negeri PTNBH	Universitas Sebelas Maret	0026076710	DJATMIKA	Appraisal System dalam Membentuk Framing Pemberitaan COVID-19 oleh kompas.com dan republika.co.id	PPS-PTM
5302	Negeri PTNBH	Universitas Sebelas Maret	0026076710	DJATMIKA	Realisasi Ekspresi Hedge dan Booster dalam Genre Debat Kandidat Presiden Amerika Serikat tahun 2020	PPS-PDD
5303	Negeri PTNBH	Universitas Sebelas Maret	0631108202	DJOKO SULAKSONO	Tradisi Kelahiran Bayi Adat Jawa dengan Tombak Sewu Sarana Tolak Bala serta Relevansinya sebagai Materi Ajar Budaya Wewaler di SMA	PPS-PTM
5304	Negeri PTNBH	Universitas Sebelas Maret	0018027501	DODDY SETIAWAN	Kualitas Akrual, Lingkungan Informasi dan Volatilitas Risiko Spesifik Perusahaan	PPS-PDD
5305	Negeri PTNBH	Universitas Sebelas Maret	0011046903	EKO SUROJO	Efek Quenching Agent Pada Perlakuan Panas T6 Terhadap Sifat Mekanik dan Kestabilan Dimensi KOMposit AA6061/Pasir Pantai	PPS-PTM
5306	Negeri PTNBH	Universitas Sebelas Maret	0018108101	ELISA HERAWATI	Bioaktivitas Anti-Photoaging Kolagen Laut (Decapterus) Terhadap Ekspresi Matriks Metalloproteinase- 1 dan Produksi Sitokin Pro- Inflamasi Interleukin-6 Pada Mencit yang Diinduksi UVB	PPS-PTM
5307	Negeri PTNBH	Universitas Sebelas Maret	0004015708	ENDANG SITI RAHAYU	Determinan yang Memengaruhi Status Kemiskinan Petani Ubi Kayu di Kabupaten Wonogiri	PPS-PTM
5308	Negeri PTNBH	Universitas Sebelas Maret	0004015708	ENDANG SITI RAHAYU	Analisis Efisiensi Usahatani Ubi Kayu di Kabupaten Wonogiri dengan Pendekatan Data Envelopment Analysis (DEA)	PPS-PTM
5309	Negeri PTNBH	Universitas Sebelas Maret	0524108001	ERNOIZ ANTRIYANDARTI	Analisis Perdagangan Dan Posisi Daya Saing Biji Kakao Indonesia Di Pasar Internasional	PPS-PTM
5310	Negeri PTNBH	Universitas Sebelas Maret	0026056105	FX SAWARDI	Interferensi Bahasa Jawa dalam Teks Narasi Bahasa Inggris Karya Siswa Sekolah Menengah Pertama di Sragen	PPS-PTM

5311	Negeri PTNBH	Universitas Sebelas Maret	0010025503	GUNARHADI	Pengembangan Virtual Reality Social (VIRSO) Untuk Meningkatkan Self-compassion Peserta Didik Learning Disabilities Di Sekolah Inklusi	PPS-PDD
5312	Negeri PTNBH	Universitas Sebelas Maret	0023037206	IZZA MAFRUHAH	POLA HETEROGENITAS DAYA TAMPUNG LINGKUNGAN, URBANISASI, DAN KEGIATAN EKONOMI TERHADAP KUALITAS UDARA DI WILAYAH INDONESIA	PPS-PDD
5313	Negeri PTNBH	Universitas Sebelas Maret	0028046206	KRISTIANI	Pengaruh Academic Resilience dan Dukungan Sosial terhadap Academic Procrastination dengan Self-Regulated Learning sebagai Variabel Pemoderasi pada Siswa Sekolah Menengah Kejuruan	PPS-PTM
5314	Negeri PTNBH	Universitas Sebelas Maret	0012076303	MULYANTO	KONSERVASI NILAI LOCAL WISDOM DALAM PEMBELAJARAN MUSIK KERONCONG DI SMK NEGERI 8 SURAKARTA MELALUI ARANSEMEN LAGU WIDODARI KARYA DENNY CAKNAN	PPS-PTM
5315	Negeri PTNBH	Universitas Sebelas Maret	0020026504	NOORYAN BAHARI	PEMANFAATAN BARANG BEKAS / RONGSOK GUNA MEMVISUALISASIKAN TARI SIMO GRINGSING KABUPATEN BATANG SEBAGAI PELESTARIAN KEARIFAN LOKAL	PPS-PTM
5316	Negeri PTNBH	Universitas Sebelas Maret	0617078501	NUGHTHOH ARFAWI KURDHI	Pengembangan Model Rantai Pasok Terintegrasi Production-inventory-distribution dengan Mempertimbangkan Efisiensi Energi, Learning in Production, dan Investasi untuk Meningkatkan Kualitas Produk	PDKN
5317	Negeri PTNBH	Universitas Sebelas Maret	0015046603	SAJIDAN	Pengaruh Pemberian Spiramisin Dan Ekstrak Etanol Daun Kelor (moringa Oleifera) Terhadap Nekrosis Neuron Dan Neuroglia Tikus Bunting Model Toksoplasmosis	PPS-PDD
5318	Negeri PTNBH	Universitas Sebelas Maret	0010066805	SAMANHUDI	Pengaruh Metode Pengeringan terhadap Warna dan Aktivitas Antioksidan Tepung Labu Madu (Curcubita moschata)	PPS-PDD
5319	Negeri PTNBH	Universitas Sebelas Maret	0010066805	SAMANHUDI	Pengaruh Aplikasi Biochar dan Jumlah Tunas Berbeda terhadap Pertumbuhan Ratan Sorgum pada Tanah Vertisol	PPS-PTM
5320	Negeri PTNBH	Universitas Sebelas Maret	0018036103	SARIYATUN	Model Pembelajaran Sejarah Inklusif Melalui Pedagogi Humanisme dan SMCR (Source, Message, Content, and Review) Untuk Penguatan Kecakapan Abad 21	PPS-PDD
5321	Negeri PTNBH	Universitas Sebelas Maret	0007046206	SARWIJI SUWANDI	Pengembangan Buku Ajar Digital Bahasa Indonesia Berwawasan Kebangsaan Untuk Meningkatkan Kemampuan Menulis Ilmiah Mahasiswa Di Perguruan Tinggi Agama Islam	PPS-PDD
5322	Negeri PTNBH	Universitas Sebelas Maret	0007046206	SARWIJI SUWANDI	Nilai Filosofis dalam Kesusastraan Buton “Kabanti” sebagai Bahan Pengembangan Buku Teks Pendidikan Literasi Budaya	PPS-PDD
5323	Negeri PTNBH	Universitas Sebelas Maret	0021056505	SLAMET SUBIYANTORO	MAKNA SIMBOLIK TOKOH BATHARA KALA DALAM LAKON RUWAT MURWAKALA DAN URGENSINYA DENGAN PENDIDIKAN MORAL MASYARAKAT JAWA KONTEMPORER	PPS-PTM
5324	Negeri PTNBH	Universitas Sebelas Maret	0016096504	SRI MULYANI	APLIKASI PENDEKATAN STEM UNTUK PENGEMBANGAN LABORATORIUM VIRTUAL DALAM MENINGKATKAN KEMAMPUAN PROBLEM SOLVING SISWA PADA MATERI KIMIA	PPS-PTM

5325	Negeri PTNBH	Universitas Sebelas Maret	0001056902	STEFANUS ADI KRISTIAWAN	Karakteristik lekatan antara micro-synthetic fiber reinforced mortar dan beton	PPS-PTM
5326	Negeri PTNBH	Universitas Sebelas Maret	0001056902	STEFANUS ADI KRISTIAWAN	Pemodelan dinding pengisi dalam struktur portal balok beton bertulang	PPS-PDD
5327	Negeri PTNBH	Universitas Sebelas Maret	0001056902	STEFANUS ADI KRISTIAWAN	ASESMEN KINERJA BETON GEOPOLIMER BERBASIS FLY ASH-SLAG SEBAGAI MATERIAL UNGGUL BERDASARKAN ECO-DURABILITY INDEX	PPS-PDD
5328	Negeri PTNBH	Universitas Sebelas Maret	0015067107	SYAMSUL HADI	Studi Penggunaan Phase Change Material (PCM) Untuk Meningkatkan Produktifitas Solar Still Distiller	PPS-PDD
5329	Negeri PTNBH	Universitas Sebelas Maret	0026037902	TEGUH ENDAH SARASWATI	Proses Pengolahan Polutan Zat Warna dengan Fotokatalis Magnetik TiO <sub>2</sub> /Fe <sub>3</sub> O <sub>4</sub> /Karbon Berkombinasi dengan Plasma Ozonasi	PDKN
5330	Negeri PTNBH	Universitas Sebelas Maret	0026037902	TEGUH ENDAH SARASWATI	Sintesis Magnetic Carbon Nanotube Terdeposisi Nanopartikel Ag untuk Aplikasi Substrat pada Surface-Enhanced Raman Spectroscopy	PPS-PTM
5331	Negeri PTNBH	Universitas Sebelas Maret	0026037902	TEGUH ENDAH SARASWATI	Sintesis Karbon Nanofoam Menggunakan Metode Chemical Vapor Deposition dan Modifikasinya Sebagai Material Pembawa Obat	PPS-PTM
5332	Negeri PTNBH	Universitas Sebelas Maret	0025067404	TRIYONO	MITIGASI POROSITAS PADA PENGELASAN LOGAM TAK SEJENIS AA5083 DAN AA6061 DENGAN METODE GETARAN	PPS-PDD
5333	Negeri PTNBH	Universitas Sebelas Maret	8877240017	UKI RETNO BUDIHASTUTI	Peningkatan Keberhasilan Inseminasi Buatan pada Preparasi Sperma Metode Swim-Up Suhu Ruang dibandingkan dengan Suhu Inkubator	PTKN
5334	Negeri PTNBH	Universitas Sebelas Maret	0029017305	UMI BAROKAH	ANALISIS KESIAPAN DAN PENERIMAAN PETANI TERHADAP MINAT PENGGUNAAN KARTU TANI DI KABUPATEN SUMENEP JAWA TIMUR	PPS-PTM
5335	Negeri PTNBH	Universitas Sebelas Maret	0014087802	WINITA SULANDARI	Pengembangan Model Peramalan Ensemble Runtun Waktu Berfrekuensi Tinggi Melalui Bagging Berbasis Singular Spectrum Analysis dan Penerapannya Pada Data Beban Listrik di Indonesia	PDKN
5336	Negeri PTNBH	Universitas Sebelas Maret	0008037303	ZAINAL ARIFIN	Pengembangan Konfigurasi Sistem Hybrid Solar Pv-wind Turbine Menggunakan Turbin Savonius Tipe Helix	PPS-PTM
5337	Negeri PTNBH	Universitas Sumatera Utara	0003027502	ACHMAD SIDDIK THOHA	Identifikasi Jenis Mangrove Menggunakan Teknologi Unmanned Aerial Vehicle (UAV) di Kawasan Suaka Margasatwa Karang Gading Langkat Timur Laut Sumatera Utara	PPS-PTM
5338	Negeri PTNBH	Universitas Sumatera Utara	0003027502	ACHMAD SIDDIK THOHA	Model Kelembagaan Mitigasi Bencana Banjir Berbasis Masyarakat di Kecamatan Bahorok Kabupaten Langkat Sumatera Utara	PDKN
5339	Negeri PTNBH	Universitas Sumatera Utara	0021048001	APRI HERI ISWANTO	Karakterisasi biopelet dari berbagai bahan lignoselulosa sebagai alternatif sumber energi terbarukan	PPS-PTM
5340	Negeri PTNBH	Universitas Sumatera Utara	0007047403	ARLINA NURBAITY LUBIS	Strategi Meningkatkan Keunggulan Bersaing dan Kinerja UKM di Sumatera Utara Melalui Strategic Entrepreneurial Marketing Innovation Capability	PPS-PDD

5341	Negeri PTNBH	Universitas Sumatera Utara	0009066902	ARLINDA SARI WAHYUNI	Pengembangan Model Pelaksanaan Pos Pembinaan Terpadu (Posbindu) dalam Upaya Pengendalian Penyakit Tidak Menular di Kabupaten Labuhan Batu Utara, Sumatera Utara	PPS-PDD
5342	Negeri PTNBH	Universitas Sumatera Utara	0009066902	ARLINDA SARI WAHYUNI	Analisis faktor pengembangan model penentuan perawatan dan isolasi mandiri anak dengan COVID-19 berdasarkan aspek sosiodemografi, gejala klinis dan pemeriksaan penunjang.	PPS-PDD
5343	Negeri PTNBH	Universitas Sumatera Utara	0025056802	BADARUDDIN	MODEL PERAN TENAGA PENDAMPING DESA DALAM PEMBANGUNAN DESA DI KABUPATEN SERDANG BEDAGAI, PROVINSI SUMATERA UTARA.	PPS-PDD
5344	Negeri PTNBH	Universitas Sumatera Utara	0031086102	CHAIRANI HANUM L	Morfofisiologi, Anatomi dan Biokimia Padi Gogo Tercekam Kekeringan Pada Beberapa Stadia Pertumbuhan dengan Aplikasi Antioksidan	PPS-PTM
5345	Negeri PTNBH	Universitas Sumatera Utara	0031086102	CHAIRANI HANUM L	Analisa Potensi Abu Cangkang Kelapa Sawit Dan Aspergillus niger Terhadap Cekaman Kekeringan Pada Kelapa Sawit (Elaeis guineensis Jacq.) Dipembibitan Utama	PPS-PTM
5346	Negeri PTNBH	Universitas Sumatera Utara	0031086102	CHAIRANI HANUM L	Respons Tomat Cherry (Solanum lycopersicum var. cerasiforme) terhadap Cekaman Unsur Hara pada Fase Vegetatif dan Generatif secara Hidroponik Sistem Irigasi Tetes	PPS-PTM
5347	Negeri PTNBH	Universitas Sumatera Utara	0018116906	DARA AISYAH	Membangun Pangkalan Data SIPRIMA Dalam Rangka Memperbaiki Kinerja Program Pemberdayaan Sosial Ekonomi Masyarakat Pesisir Di Desa Nelayan Kecamatan Medang Deras Kabupaten Batu Bara	PDKN
5348	Negeri PTNBH	Universitas Sumatera Utara	0030077402	DEWI MASYITHAH DARLAN	Uji efektivitas ekstrak Mikania micrantha dan gel Aloe vera terhadap motilitas Pediculus humanus capitis	PPS-PTM
5349	Negeri PTNBH	Universitas Sumatera Utara	0027056302	DWIRA NIRFALINI AULIA	HUBUNGAN STRUKTUR TATA RUANG KOTA DENGAN TINGKAT PENYEBARAN VIRUS COVID 19	PPS-PTM
5350	Negeri PTNBH	Universitas Sumatera Utara	0016066703	ELISA JULIANTI	POTENSI BAKTERI ASAM LAKTAT (BAL) DARI LARVA LALAT (Hermetia illucens) SEBAGAI PROBIOTIK ALTERNATIF ANTIBIOTIC GROWTH PROMOTOR (AGP) PADA AYAM BROILER	PPS-PDD
5351	Negeri PTNBH	Universitas Sumatera Utara	0016066703	ELISA JULIANTI	SCREENING KANDIDAT PROBIOTIK DARI DENGKE NANIURA UNTUK MENURUNKAN KADAR KOLESTEROL	PPS-PDD
5352	Negeri PTNBH	Universitas Sumatera Utara	0013056205	ENDANG SULISTYA RINI	Optimalisasi Destinasi Wisata Melalui Pendekatan Destination Authenticity Identifying di Ekowisata Taman Nasional Gunung Leuser	PPS-PDD
5353	Negeri PTNBH	Universitas Sumatera Utara	0013056205	ENDANG SULISTYA RINI	ANALISIS IMPLEMENTASI STRATEGI PEMASARAN BERDASARKAN KEARIFAN LOKAL DALAM MENINGKATKAN KINERJA KEWIRAUSAHAAN SOSIAL DI INDONESIA	PPS-PDD
5354	Negeri PTNBH	Universitas Sumatera Utara	0013056205	ENDANG SULISTYA RINI	Model Integrasi Sumber Daya pada Komunitas Merek di Media Sosial dan Konvensional	PPS-PDD

5355	Negeri PTNBH	Universitas Sumatera Utara	0001116503	ERMAN MUNIR	Karakterisasi Biosurfaktan dari Dua Isolat Lokal Sumatera Utara Pengurai Pestisida	PPS-PDD
5356	Negeri PTNBH	Universitas Sumatera Utara	0001116503	ERMAN MUNIR	Keragaman Jenis dan Potensi Jamur Pendegradasi Plastik High Density Polyethylene (HDPE), Low-Density Polyethylene (LDPE), Linear Low-Density Polyethylene (LLDPE) dan Polypropylene (PP)	PDKN
5357	Negeri PTNBH	Universitas Sumatera Utara	0026106209	ERNA BUDHIARTI NABABAN	Kinerja Kombinasi Features From Accelerated Segment Test (FAST) Dan Long Short-Term Memori (LSTM) Untuk Machine Image Extraction And Translation Bahasa Batak-Indonesia	PPS-PTM
5358	Negeri PTNBH	Universitas Sumatera Utara	0010067202	HIMSAR AMBARITA	Karakteristik Bahan Bakar Campuran Biodiesel Biji Karet dan Plastic Pyrolisis Oil	PPS-PDD
5359	Negeri PTNBH	Universitas Sumatera Utara	0016016006	HOTMA P PAR PASARIBU	VASCULAR CELL ADHESION MOLECULE (VCAM-1) PADA SAAT KEHAMILAN, SETELAH PELEPASAN PLASENTA DAN NIFAS PADA COVID-19 DALAM KEHAMILAN DAN KEHAMILAN NORMAL	PPS-PTM
5360	Negeri PTNBH	Universitas Sumatera Utara	0007105902	ILMI	KAJIAN PERFORMANSI MESIN DIESEL DAN LAJU KOROSI PADA BIODIESEL DARI CAMPURAN MINYAK GORENG SISA (WCO), MINYAK KESAMBI DAN MINYAK SOLAR	PPS-PDD
5361	Negeri PTNBH	Universitas Sumatera Utara	0023056005	ISNAINI NURWAHYUNI	Optimalisasi Multi Canopy Cropping Sistem Dalam Peningkatan Gizi Pada Tanaman Kedelai	PPS-PDD
5362	Negeri PTNBH	Universitas Sumatera Utara	8938330021	JANSEN SILALAH	Pati nanokristal dari keladi sebaring ( <i>Alocasia macrorrhiza</i> ) sebagai edible film pada produk sosis	PPS-PDD
5363	Negeri PTNBH	Universitas Sumatera Utara	0012077303	LUTHFI AZIZ MAHMUD SIREGAR	Produksi dan Kandungan Minyak Atsiri Beberapa Ekotipe Akar Wangi ( <i>Vetiveria zizanioides</i> ) Pada Beberapa Tingkat Salinitas dan Kultur Teknis Dengan Asam Salisilat dan Mikoriza	PPS-PDD
5364	Negeri PTNBH	Universitas Sumatera Utara	0012077303	LUTHFI AZIZ MAHMUD SIREGAR	PEMANFAATAN SEKAM BAKAR DAN MULSA ORGANIK DALAM PENINGKATAN HASIL DAN PENURUNAN AMILOSA PADI GOGO SIGAMBIRI MERAH	PPS-PDD
5365	Negeri PTNBH	Universitas Sumatera Utara	0025126703	MAHYUDDIN	Model Sistem Pendukung Keputusan pada Ritel Online dengan Pendekatan Data Driven	PPS-PDD
5366	Negeri PTNBH	Universitas Sumatera Utara	0025126703	MAHYUDDIN	Meningkatkan Transparansi dan Akuntabilitas: Arsitektur Referensi untuk Sistem e-Government Berbasis Blockchain di Negara Berkembang	PPS-PDD
5367	Negeri PTNBH	Universitas Sumatera Utara	0025126703	MAHYUDDIN	OPTIMALISASI PENDEKATAN KATA TERHADAP KEBIASAAN YANG DILAKUKAN PENGGUNA DI MEDIA SOSIAL	PPS-PDD
5368	Negeri PTNBH	Universitas Sumatera Utara	0010067405	MARIANI BR SEMBIRING	PENGUKURAN POTENSI PUPUK ORGANIK YANG DIPERKAYA MIKROBA UNGGUL PELARUT FOSFAT, PELARUT KALIUM, PENAMBAT NITROGEN NON SIMBIOTIK UNTUK MENINGKATKAN KUALITAS TANAH DAN PRODUKSI TANAMAN	PTKN

5369	Negeri PTNBH	Universitas Sumatera Utara	0015116110	MARPONGAHTUN	LIMBAH KULIT JENGKOL (ARCHIDENDRON PAUCIFLORUM) SEBAGAI PREKURSOR CARBON DOTS UNTUK DETEKSI LOGAM MERKURI PADA KOSMETIK	PPS-PTM
5370	Negeri PTNBH	Universitas Sumatera Utara	0023075705	MASFRIA	SKRINING VIRTUAL IN SILICO DAN UJI IN VITRO SENYAWA BAHAN ALAM INHIBITOR CHK1/2 DALAM PENGEMBANGAN OBAT ANTI KANKER OVARIUM	PPS-PDD
5371	Negeri PTNBH	Universitas Sumatera Utara	0023075705	MASFRIA	Formulasi sediaan gel ekstrak dan fraksi daun jahe merah ( <i>Zingiber officinale</i> Rosc. Var. Rubrum) dan uji aktivitas antimikroba	PPS-PDD
5372	Negeri PTNBH	Universitas Sumatera Utara	0011106905	MHD PUJIONO, SS., M.HUM.	TABU DALAM BAHASA JAWA DELI: KAJIAN SOSIOPRAGMATIK	PDKN
5373	Negeri PTNBH	Universitas Sumatera Utara	0021047304	MOHAMMAD BASYUNI	Pemetaan Quantitative Trait Loci (QTL) Gen Embriogenesis Untuk Kultur Jaringan Kelapa Sawit ( <i>Elaeis guinnensis</i> Jacq.)	PPS-PDD
5374	Negeri PTNBH	Universitas Sumatera Utara	0021047304	MOHAMMAD BASYUNI	SELEKSI KELAPA SAWIT ( <i>Elaeis guineensis</i> jacq.) RENDAH ASAM LEMAK BEBAS MENGGUNAKAN MARKA MOLEKULER DAN SIFAT PSIKOKIMIA	PPS-PDD
5375	Negeri PTNBH	Universitas Sumatera Utara	0021047304	MOHAMMAD BASYUNI	Application of eDNA metabarcoding in faunal biodiversity assessment of Indo-Pacific mangroves vulnerable to climate change	PDK
5376	Negeri PTNBH	Universitas Sumatera Utara	0002086011	MORIDA SIAGIAN	KAJIAN POLA RUANG TERBUKA DAN SIRKULASI KAMPUNG KOTA STUDI KASUS : Kampung Keling Kota Medan	PPS-PTM
5377	Negeri PTNBH	Universitas Sumatera Utara	0001075703	MUHAMMAD ZARLIS	Model E-Learning Terdiferensiasi Berbasis Machine Learning	PPS-PDD
5378	Negeri PTNBH	Universitas Sumatera Utara	0017086108	OPIM SALIM SITOMPUL	METODE HYBRID GRID PARTITION DAN ROUGHT SET UNTUK PEMBANGKITAN ATURAN FUZZY PADA KLASIFIKASI DATASET	PPS-PDD
5379	Negeri PTNBH	Universitas Sumatera Utara	0017086108	OPIM SALIM SITOMPUL	KNOWLEDGE DISCOVERY DATA DEMOGRAPHICS COVID-19	PPS-PDD
5380	Negeri PTNBH	Universitas Sumatera Utara	0010067505	POPPY ANJELISA ZAITUN HASIBUAN	Aktivitas Antidiabetes Ekstrak Etanol Daun <i>Saurauia barcteosa</i> : Tinjauan Terhadap Resistensi Insulin dan Translokasi Glucose Transporter 4	PPS-PDD
5381	Negeri PTNBH	Universitas Sumatera Utara	0019116804	REVANDY I M DAMANIK	PERTUMBUHAN BIBIT KOPI ARABIKA ( <i>Coffea arabica</i> L.) VARIETAS SIGARAR UTANG SEBAGAI RESPON PEMBERIAN BERBAGAI MACAM ZAT PENGATUR TUMBUH DAN JENIS NAUNGAN	PPS-PTM
5382	Negeri PTNBH	Universitas Sumatera Utara	0007058006	RISWANTI SIGALINGGING	Life Cycle Assessment Untuk Analisis Energi pada Sistem Digital Farming Food Estate di Desa Hutajulu, Kabupaten Tapanuli Utara, Sumatera Utara	PDKN
5383	Negeri PTNBH	Universitas Sumatera Utara	0029096103	RIZABUANA	PEREMPUAN SEBAGAI KATUP PENGAMAN DALAM MEMPERTAHANKAN KEBERADAAN TANAH PADA MASYARAKAT BATAK DI PROPINSI SUMATERA UTARA	PPS-PDD

5384	Negeri PTNBH	Universitas Sumatera Utara	0012026401	ROBERT SIBARANI	PENGEMBANGAN LANSKAP KEBAHASAAN DESTINASI WISATA: KAJIAN ANTROPOLINGUISTIK LANSKAP DI KABUPATEN HUMBANG HASUNDUTAN, KAWASAN DANAU TOBA	PPS-PDD
5385	Negeri PTNBH	Universitas Sumatera Utara	0012026401	ROBERT SIBARANI	Pengembangan Desa Wisata Geosite Berbasis Masyarakat Lokal dalam Pemanfaatan Teknologi Informasi dan Komunikasi (TIK) di Kabupaten Tapanuli Utara	PPS-PDD
5386	Negeri PTNBH	Universitas Sumatera Utara	0017047601	RODIAH RAHMAWATY LUBIS	Efek Pemberian Salep Ekstrak Ocimum Sanctum L terhadap Gambaran Histopatologi Penyembuhan Luka Model Laserasi Palpebra Partial Thickness pada Tikus Putih ( <i>Rattus Norvegicus</i> ) Strain Wistar	PPS-PTM
5387	Negeri PTNBH	Universitas Sumatera Utara	0012067206	RONDANG TAMBUN	Pengaruh Penambahan Serbuk Daun Sirsak ( <i>Annona Muricata L.</i> ) Pada Cat Sebagai Inhibitor Korosi Besi Dalam Medium Natrium Klorida	PPS-PTM
5388	Negeri PTNBH	Universitas Sumatera Utara	0010116812	SAHARMAN GEA	Penyediaan Pati Kationik dari Ubi Kayu ( <i>Manihot Utilissima</i> ) dan Selulosa Bakteri untuk Bahan Kertas Ramah Lingkungan	PPS-PDD
5389	Negeri PTNBH	Universitas Sumatera Utara	0010116812	SAHARMAN GEA	FOTOKATALIS NANOKOMPOSIT ZINK OKSIDA CARBON DOTS SEBAGAI FOTODEGRADASI METILEN BIRU DI BAWAH RADIASI SINAR UV	PPS-PTM
5390	Negeri PTNBH	Universitas Sumatera Utara	0018086303	SIROJUJILAM	ANALISIS NILAI TUKAR TERHADAP BALANCE OF TRADE INDONESIA DENGAN MITRA DAGANG PADA SEKTOR MIGAS DAN NON-MIGAS	PPS-PDD
5391	Negeri PTNBH	Universitas Sumatera Utara	0009026602	SYAFRUDDIN ILYAS	Studi Transduksi Sinyal Molekuler Nanoherbal Daun Sikkam ( <i>Bischofia javanica</i> ) dan Ekstra buah Mahkota Dewa ( <i>Phaleria macrocarpa</i> ) terhadap Karsinoma Sel Skuamosa Rongga Mulut	PPS-PDD
5392	Negeri PTNBH	Universitas Sumatera Utara	0005125807	SYAFRUDDIN POHAN	ANALISIS KONSTRUKTIVISME KOPI MANDAILING SEBAGAI BRAND KOPI YANG DIKENAL DUNIA	PPS-PTM
5393	Negeri PTNBH	Universitas Sumatera Utara	0017066501	SYAHRUL HUMAIDI	Pembuatan Nanopartikel Magnesium Ferrite Sebagai Penyerap Limbah Ion Logam Berat Timbal dan Tembaga dengan Metode Co-Presipitasi	PPS-PTM
5394	Negeri PTNBH	Universitas Sumatera Utara	0017066501	SYAHRUL HUMAIDI	Modifikasi Aspal Dengan Karet Ban Bekas Menggunakan Bahan Penyerasi Karet Alam Fungsional Maleat Anhidrat NR-g-MA.	PPS-PDD
5395	Negeri PTNBH	Universitas Sumatera Utara	0017066501	SYAHRUL HUMAIDI	Pengaruh Penambahan MnO <sub>2</sub> terhadap Peningkatan Temperatur Kritis Superkonduktor Suhu Tinggi CuCrO <sub>2</sub>	PPS-PTM
5396	Negeri PTNBH	Universitas Sumatera Utara	0017066501	SYAHRUL HUMAIDI	Pendekatan Model Artificial Neural Network Menggunakan Satelit Himawari 8 untuk Meningkatkan Keamanan Jalur Penerbangan di Sumatera Utara	PPS-PDD
5397	Negeri PTNBH	Universitas Sumatera Utara	0020067901	TENGGU SITI HAJAR HARYUNA	Manfaat Curcuminoid pada Tikus Model Ototoksik dan Manfaat Madu pada Tikus Model Diabetes Mellitus untuk Memperbaiki Kerusakan Telinga Dalam, Ditinjau dari Pemeriksaan DPOAE, Kadar NFκB, Apoptosis, MDA dan VEGF pada Darah	PDKN



5398	Negeri PTNBH	Universitas Sumatera Utara	0009077602	TRI WIDYAWATI	Efek ekstrak daun Colacasia gigantea terhadap pertumbuhan dan respon imun tikus model malnutrisi	PDKN
5399	Negeri PTNBH	Universitas Sumatera Utara	0001096202	TULUS	Analisis Gaya Hambat Bebatuan di Pinggir Pantai Terhadap Gelombang Air Laut yang Menyebabkan Overtopping Menggunakan Elemen Hingga	PPS-PTM
5400	Negeri PTNBH	Universitas Sumatera Utara	0001015304	URIP HARAHAP	Hubungan Farmakogenomik Terhadap Adverse Drug Reaction (ADR) dan Outcomes Klinis Pasien Hipertensi Di Provinsi Sumatera Utara	PPS-PDD
5401	Negeri PTNBH	Universitas Sumatera Utara	0016087802	VIVI GUSRIANI RAHMADANI POHAN	PENGARUH DUKUNGAN ORGANISASI YANG DIRASAKAN DAN KECERDASAN EMOSIONAL TERHADAP RESILIENSI KARYAWAN PERHOTELAN DI KOTA MEDAN	PPS-PTM
5402	Negeri PTNBH	Universitas Sumatera Utara	0010016901	YAYA HASANAH	Evaluasi Produksi dan Mutu Benih True Shallot Seed Bawang Merah ( <i>Allium ascalonicum</i> L.) Lokal Samosir di Dataran Tinggi Melalui Perlakuan Giberelin dan Boron	PPS-PTM
5403	Negeri PTNBH	Universitas Sumatera Utara	0020038305	YUANDANI	PENGEMBANGAN FORMULA SEDIAAN SPRAY GEL KULIT BUAH PISANG BARANGAN ( <i>Musa paradisiaca</i> L.) SEBAGAI OBAT LUKA BAKAR PADA KELINCI ( <i>Oryctolagus cuniculus</i> )	PPS-PTM
5404	Negeri PTNBH	Universitas Sumatera Utara	0009077806	YULIANTA SIREGAR	PENINGKATAN DAYA OUTPUT SOLAR CELL MENGGUNAKAN CERMIN DAN PENDINGIN DENGAN SISTEM PENGONTROLAN DOUBLE AXIS SOLAR TRACKING	PPS-PTM
5405	Negeri PTNBH	Institut Teknologi Bandung	0003026604	HARDIANTO IRIDIASTADI	Alat Pelindung Diri Bagi Tenaga Kesehatan Dari Penularan Virus: Evaluasi Ketidaknyamanan, Respon Fisiologis, serta Desain Material Tekstil dan Setelan	PPS-PDD
5406	Negeri PTNBH	Institut Teknologi Bandung	0003026604	HARDIANTO IRIDIASTADI	Kajian kelelahan pada masinis Kereta Api: wawancara dan kuesioner	PPS-PDD
5407	Negeri PTNBH	Universitas Airlangga	0001016716	AH YUSUF S	PENGEMBANGAN MODEL PERILAKU KESEHATAN BERBASIS TRANSCULTURAL NURSING TERHADAP TINDAKAN PENCEGAHAN KOMPLIKASI KARDIOVASKULER PADA PASIEN HIPERTENSI	PPS-PDD
5408	Negeri PTNBH	Universitas Airlangga	0029026404	HENY ARWATI	Efek modulasi IL-27 terhadap sekresi TNF- $\alpha$ dan IL-6 pada mencit yang diinfeksi <i>Plasmodium berghei</i> ANKA	PPS-PTM
5409	Negeri PTNBH	Universitas Airlangga	0024038105	TRIAS MAHMUDIONO	Pengaruh Edukasi Gizi dan Feeding Assistance Terhadap Kejadian Malnutrisi Pada Lansia di UPTD Panti Wreda Pemerintah Kota Surabaya	PPS-PTM
5410	Negeri PTNBH	Universitas Gadjah Mada	0020097104	YUSRIL YUSUF	Fabrikasi dan Karakterisasi Sacffolds HAp dan CHAp dari Kerang Mutiara dengan Poly(vinyl) Alcohol dan Alginat menggunakan metode Pengeringan Beku/Freeze Drying	PPS-PTM
5411	Negeri PTNBH	Universitas Indonesia	0013076103	BAMBANG SUGIARTO	ANALISIS PENGGUNAAN MEMBRAN FILTER PADA SISTEM BAHAN BAKAR CAMPURAN BIODIESEL B30 DI KAPAL PERANG REPUBLIK INDONESIA	PPS-PDD



## Isian Substansi Proposal

### PENELITIAN DASAR KOMPETITIF NASIONAL (PDKN)

Petunjuk: Pengusul hanya diperkenankan mengisi di tempat yang telah disediakan sesuai dengan petunjuk pengisian dan tidak diperkenankan melakukan modifikasi template atau penghapusan di setiap bagian.

Tuliskan judul usulan penelitian

#### JUDUL USULAN

Analisis Determinan dan Eliminasi Malaria di Wilayah Endemik Sumatera Selatan

#### RINGKASAN

Ringkasan penelitian tidak lebih dari 500 kata yang berisi latar belakang penelitian, tujuan dan tahapan metode penelitian, luaran yang ditargetkan, serta uraian TKT penelitian yang diusulkan.

Malaria menyebabkan sekitar 110 juta kasus klinis (1). Infeksi *Plasmodium vivax* (*malaria vivax*) merupakan masalah kesehatan global dengan lebih dari 2,5 miliar orang yang hidup di bawah risiko infeksi (2). Di Indonesia, *Annual Parasite Incidence* (API) 1,38 per 1.000 penduduk, masih belum mencapai angka yang ditargetkan (3). Begitupula, di Kabupaten Muara Enim masih merupakan area endemis di Sumatera Selatan. Sekitar 80 spesies *Anopheles* tercatat di Indonesia, termasuk di Sumatera, 21 di antaranya dianggap sebagai vektor primer dan sekunder parasit malaria pada manusia, (4),(5),(6). Angka kasus malaria klinis pada tahun 2015 berjumlah 9.382 penderita dan kasus malaria positif berjumlah 143 penderita (7). Aktivitas pertambangan di Muara Enim, menimbulkan bekas galian yang dapat menjadi tempat perkembangbiakan dan penyebaran malaria. Disisi lain, permasalahan malaria yang terus berkembang di area ini, oleh masih lemahnya upaya penurunan angka kejadian malaria seperti keberadaan *breeding place* nyamuk *anopheles* di dekat rumah, perilaku, kondisi lingkungan dan kondisi fisik rumah yang tidak memenuhi syarat kesehatan. Oleh karena itu dilakukan penelitian untuk analisis determinan malaria di wilayah pertambangan dan analisis evaluasi program eliminasi malaria di wilayah endemis Kabupaten Muara Enim, di Sumatera Selatan.

Untuk mencapai tujuan diatas dilakukan tahapan penelitian, dengan *mixed methods design*, terdiri dari tahapan penelitian kuantitatif dan kualitatif, sebagai berikut: Tujuan umum penelitian tahun 2022 adalah menganalisis determinan kejadian malaria pada masyarakat di wilayah pertambangan Kabupaten Muara Enim. Dimana untuk capaian tujuan khusus yang dilakukan adalah 1] Analisis distribusi frekuensi faktor karakteristik individu, faktor risiko perilaku, faktor risiko lingkungan, dan faktor risiko kondisi rumah 2] Analisis hubungan faktor risiko dengan kejadian malaria 3] Analisis faktor risiko dominan kejadian malaria pada penambang ilegal sebagai populasi khusus berisiko malaria. Selanjutnya tujuan umum penelitian tahun 2023 adalah analisis eliminasi malaria di Kabupaten Muara Enim, dengan tujuan khusus yang akan dicapai: 1] Analisis *Input* meliputi SDM, anggaran, sarana, metode, kesanggupan dalam kebijakan eliminasi malaria 2] Analisis *Process* kebijakan eliminasi malaria meliputi diagnostik, pengobatan, surveilans, penanggulangan dan surveilans vektor, advokasi dan KIE pada program malaria. 3] Analisis *Output* yaitu hasil capaian analisis kebijakan eliminasi malaria dan Analisis *Outcome* penilaian eliminasi malaria. Temuan yang ditargetkan untuk tahun 2022 adalah prediksi model kejadian malaria dan tahun 2023 adalah hasil analisis evaluasi program eliminasi malaria. Dengan memahami dua issue utama tersebut, akan dihasilkan luaran

rekomendasi eliminasi malaria di tingkat Kabupaten tahun 2023, menuju eliminasi malaria di Sumatera Selatan tahun 2025.

Di *road map* penelitian sebelumnya, ketua peneliti telah menghasilkan beberapa publikasi terkait *issue* malaria. Melalui skema Penelitian Dasar Kompetitif Nasional (PDKN), *novelty* dari penelitian tahun 2022, yang belum dilakukan pada penelitian sebelumnya, adalah penjangkauan pada penambang ilegal sebagai populasi khusus berisiko malaria, yang merupakan bagian dari rekomendasi *malaria programme review* dan pada penelitian tahun 2023, analisis evaluasi program eliminasi malaria dengan pendekatan kualitatif. Diharapkan akan dihasilkan luaran dengan Tingkat Kesiapterapan Teknologi (TKT) 2 ditahun pertama dan TKT 3 ditahun kedua, serta luaran publikasi artikel di BMC, *Malaria Journal*, Q1

## KATA KUNCI

Kata kunci maksimal 5 kata

Determinan; Eliminasi; Lingkungan; Malaria; Perilaku.

## LATAR BELAKANG

Latar belakang penelitian tidak lebih dari 500 kata yang berisi latar belakang dan permasalahan yang akan diteliti, tujuan khusus dan studi kelayakannya. Pada bagian ini perlu dijelaskan uraian tentang spesifikasi keterkaitan skema dengan bidang fokus atau renstra penelitian PT.

Malaria merupakan masalah penting didunia, (8), dan masih menjadi masalah kesehatan masyarakat di Afrika sub-Sahara (9), termasuk di Indonesia (3). Malaria adalah penyakit mematikan yang ditularkan ke manusia melalui gigitan nyamuk betina terinfeksi (10), disebabkan oleh *Plasmodium* (kelas sporozoa) dan membunuh hampir setengah juta orang per tahun (11). Berdasarkan *disease burden world malaria report*, perkiraan jumlah kematian akibat malaria mencapai 627.000 dimana tahun 2020 meningkat 69.000 kematian dibandingkan tahun sebelumnya (12).

Walaupun komunitas global sudah melakukan eliminasi malaria, dan beberapa negara telah berhasil memperoleh sertifikasi eliminasi malaria dari WHO, termasuk China (13), tetapi upaya eliminasi malaria masih menjadi tantangan (14). Untuk itu diperlukan penelitian selama dua tahun, untuk menemukan inovasi eliminasi malaria. Luaran yang ditargetkan untuk tahun 2022 adalah prediksi model kejadian malaria dan tahun 2023 adalah analisis evaluasi program eliminasi di Kabupaten Muara Enim. Dengan memadukan dua inovasi determinan malaria dan analisis evaluasi program eliminasi malaria, akan nyata kontribusinya, untuk capaian eliminasi malaria di Sumatera Selatan tahun 2025.

Meskipun target eliminasi malaria secara global, nasional dan regional telah ditetapkan di tahun 2030, tetapi Muara Enim masih merupakan kabupaten endemis, yang sampai saat ini belum memenuhi kualifikasi sebagai kabupaten dengan sertifikat eliminasi di tahun 2023. Serangkaian riset malaria telah dilakukan oleh ketua peneliti (15),(16),(17),(18),(19),(20) Tetapi belum dilakukan penelitian, terkait dengan luaran yang akan dihasilkan, dalam dua tahun usulan ini, yang merupakan keterbaruan dalam penelitian ini. Penelitian ini baru dilakukan, menggunakan *mix methods*, yang bertujuan mendapatkan pemodelan prediksi determinan dan analisis evaluasi program eliminasi malaria, sehingga penelitian ini sangat layak untuk dilakukan, dalam capaian eliminasi malaria. Sampai saat ini, **belum diketahui** atau **belum**

**ditemukan model** komprehensif, faktor prediksi (determinan) kejadian malaria khususnya di wilayah pertambangan dan juga **belum dilakukan** analisis evaluasi program eliminasi malaria secara kualitatif.

Rumusan masalah penelitian ini adalah bagaimana determinan kejadian malaria, dan analisis evaluasi program eliminasi malaria di Kabupaten Muara Enim? Tujuan umum penelitian di tahun 2022 adalah menganalisis determinan kejadian malaria pada masyarakat di wilayah pertambangan sedangkan tujuan khusus adalah 1] Analisis distribusi frekuensi faktor karakteristik individu, faktor risiko perilaku, faktor risiko lingkungan, dan faktor risiko kondisi rumah 2] Analisis hubungan setiap faktor risiko dengan kejadian malaria 3] Analisis faktor risiko dominan kejadian malaria di wilayah pertambangan Kabupaten Muara Enim. Selanjutnya tujuan umum penelitian tahun 2023 adalah menganalisis evaluasi program eliminasi malaria dengan tujuan khusus yang akan dicapai di tahun ini adalah : 1] Analisis *input* meliputi SDM, anggaran, sarana, metode, kesanggupan dalam kebijakan eliminasi malaria 2] Analisis *Process* kebijakan eliminasi malaria meliputi diagnostik, pengobatan, surveilans, penanggulangan dan surveilans vektor, advokasi dan KIE 3] Analisis *Output* yaitu hasil capaian analisis kebijakan eliminasi malaria dan Analisis *Outcome* penilaian eliminasi malaria di Kabupaten Muara Enim. Malaria masih merupakan issue penting dalam *Sustainable Development Goal* (SDGs). Berdasarkan Prioritas Riset Nasional (PRN) yang diarahkan untuk dijadikan *flagship* PRN, dimana penelitian ini, merupakan fokus riset Kesehatan 2020-2024. Penelitian ini juga sudah sesuai dengan renstra penelitian di Universitas Sriwijaya bidang Kesehatan.

## TINJAUAN PUSTAKA

Tinjauan pustaka tidak lebih dari 1000 kata dengan mengemukakan *state of the art* dalam bidang yang diteliti/teknologi yang dikembangkan. Penyajian dalam bagan dapat dibuat dalam bentuk JPG/PNG yang kemudian disisipkan dalam isian ini. Sumber pustaka/referensi primer yang relevan dan dengan mengutamakan hasil penelitian pada jurnal ilmiah dan/atau paten yang terkini. Disarankan penggunaan sumber pustaka 10 tahun terakhir.

### **Keutamaan Penelitian dalam Mengatasi Masalah Strategis Nasional**

Malaria masih menjadi masalah parasito-epidemiologi yang besar dan jadi issue penting SDGs. Pencegahan dengan promosi kesehatan yang berkesinambungan dan penanganan malaria, yang tepat perlu dilakukan untuk memberantas malaria dan komplikasinya (21). Dimensi sosial, ekonomi dan politik berkontribusi pada kompleksitas ini (22). Pengendalian malaria di Indonesia selain mengacu kepada komitmen global dan nasional, juga harus mempertimbangkan berbagai permasalahan lokal. Sebagaimana *World Malaria Day* dengan tema, “*Zero malaria starts with me: Malaria-free, a national achievement*”, di Indonesia, terus bergerak menuju negara bebas malaria. Kemenkes dan WHO terus bekerja menuju eliminasi malaria total pada tahun 2030. Salah satu syarat untuk mendapatkan sertifikat eliminasi malaria yaitu tidak ditemukannya kasus *indigenous* selama 3 tahun berturut-turut, tetapi di Kabupaten Muara Enim dalam kurun waktu 3 tahun terakhir 2018-2020, masih ditemukan 155 kasus malaria. Wilayah pertambangan merupakan area yang berpotensi dalam penularan malaria. Pembukaan lahan tambang di sekitar desa menyebabkan tempat untuk nyamuk berkembang biak. Beberapa pekerjaan seperti pekerja perambah termasuk pekerja tambang ilegal, memiliki risiko untuk terinfeksi malaria lebih tinggi, dibandingkan dengan yang lain disebabkan oleh karakteristik pekerjaan dan lingkungannya.

## A. Epidemiologi Penyakit Malaria

Malaria merupakan Penyakit menular yang ditularkan dari gigitan *Anopheles* betina yang mengandung *Plasmodium* (protozoa) yang berkembang biak serta hidup pada sel darah manusia. Dimana tantangan saat ini adanya faktor epidemiologis dan entomologis malaria, juga dikaitkan dengan populasi terpinggirkan secara sosial (23). Di Mozambik, kesehatan yang buruk sebagian besar masih terkait dengan malaria (24). Begitula di wilayah Amhara, Ethiopia malaria masih menjadi masalah kesehatan masyarakat (25). *Plasmodium* terdiri dari banyak spesies, namun yang pada umumnya menyebabkan malaria adalah *Plasmodium vivax*, *Plasmodium falciparum*, *Plasmodium malariae*, dan *Plasmodium ovale*. Akan tetapi jenis spesies *plasmodium falciparum* merupakan penyebab infeksi berat bahkan dapat menimbulkan kematian (26). Eliminasi malaria di Eropa dilakukan melalui kombinasi penyemprotan insektisida, terapi obat dan rekayasa lingkungan (27). Disisi lain peningkatan resistensi *artemisinin* mengancam eliminasi malaria di Asia pada target tahun 2030, dan dapat menggagalkan upaya pengendalian di daerah endemik lainnya (28). Paparan malaria yang tinggi merupakan hambatan penting bagi pekerjaan dan produktivitas (29). Sehingga diperlukan upaya pengembangan kapasitas yang mendukung manajemen kasus, pengendalian vektor, surveilans, dan investigasi kasus. Investigasi kasus termasuk penerapan protokol pengawasan dan respons 1-2-5 (30).

## B. Faktor Risiko Kejadian Malaria

Beberapa faktor resiko kejadian malaria antara lain frekuensi penebangan hutan yang tinggi, serta banyaknya genangan-genangan air dari galian tambang dan industri merupakan potensi perkembangbiakan *breeding dan resting place* bagi vektor malaria (31). Keberadaan *breeding place* *Anopheles* sp merupakan faktor prediksi untuk terjadinya kasus penularan malaria. Hal ini selaras dengan penelitian bahwa insiden malaria yang lebih tinggi terhadap responden yang tinggal di dekat hilir dan hulu sungai *camopi dan oyapock* serta berdekatan dengan hutan dibandingkan dengan responden yang jaraknya jauh dari sungai dan hutan. Keberadaan tempat perindukan dengan jarak  $\leq 100$  m, dari rumah berisiko terhadap penularan malaria, diperkuat dengan hasil keberadaan *resting place*, seperti hutan, kebun dan semak serta keberadaan kandang ternak juga berhubungan dengan malaria. Perubahan penggunaan lahan, seperti penggundulan hutan dan perluasan pertanian, telah dikaitkan dengan perubahan dinamika dan distribusi geografis malaria dan penyakit bawaan vektor lainnya secara global. Selanjutnya, tren kejadian malaria dianggap berkorelasi positif dengan variasi suhu dan curah hujan, meskipun faktor selain iklim tampaknya juga memainkan peran penting (32). Analisis data ini menegaskan epidemi malaria terjadi di Guna Yala, Panama (23). Selain faktor sosial masyarakat dan aksesibilitas layanan kesehatan, serta variabel lingkungan lainnya, berhubungan dengan kasus malaria (15),(16),(17),(18),(19),(20).

Faktor manajemen kasus malaria antara lain melalui penyediaan kits dan obat, pelatihan, penggunaan kelambu berisektisida, dan sistem informasi yang akurat (18). Kapasitas diagnostik yang tidak memadai dari fasilitas kesehatan dengan tingkat administrasi juga menjadi salah satu kendala dalam eliminasi malaria (33). Insiden malaria sangat terkait dengan lahan irigasi, badan air dan ketinggian. Dimana memahami keragaman spesies vektor dan ekologiannya sangat penting untuk merancang strategi pengendalian vektor yang efektif (34). Selanjutnya, *kemoprofilaksis* malaria telah diusulkan sebagai strategi untuk melindungi pengunjung hutan (35). Dari berbagai referensi diketahui malaria di sebabkan oleh faktor lingkungan dan perilaku berisiko, sehingga dilakukan penelitian, determinan malaria dan analisis eliminasi malaria di Kabupaten Muara Enim.

C. Peta Jalan Penelitian.

Road map yang dibuat oleh peneliti, telah disesuaikan dengan arah kebijakan umum penelitian, pengembangan dan penerapan IPTEKS Kesehatan di bidang pengendalian penyakit dan penyehatan lingkungan periode 2005-2025. Road map ini juga mengacu kepada peta jalan eliminasi malaria Indonesia yang telah disesuaikan, dengan penyusunan Rencana Strategis Nasional Malaria 2020-2024, roadmap penanggulangan malaria 2030, dan nine main programs UNSRI 2019-2023, pada program ke-2, yaitu *Strengthening Outcome Based Research*, Patent, HKI, dan *Publication*. Selain itu juga mengacu kepada Rencana Induk Penelitian (RIP), dan Visi dan Misi UNSRI

Adapun road map seperti pada gambar di bawah ini :

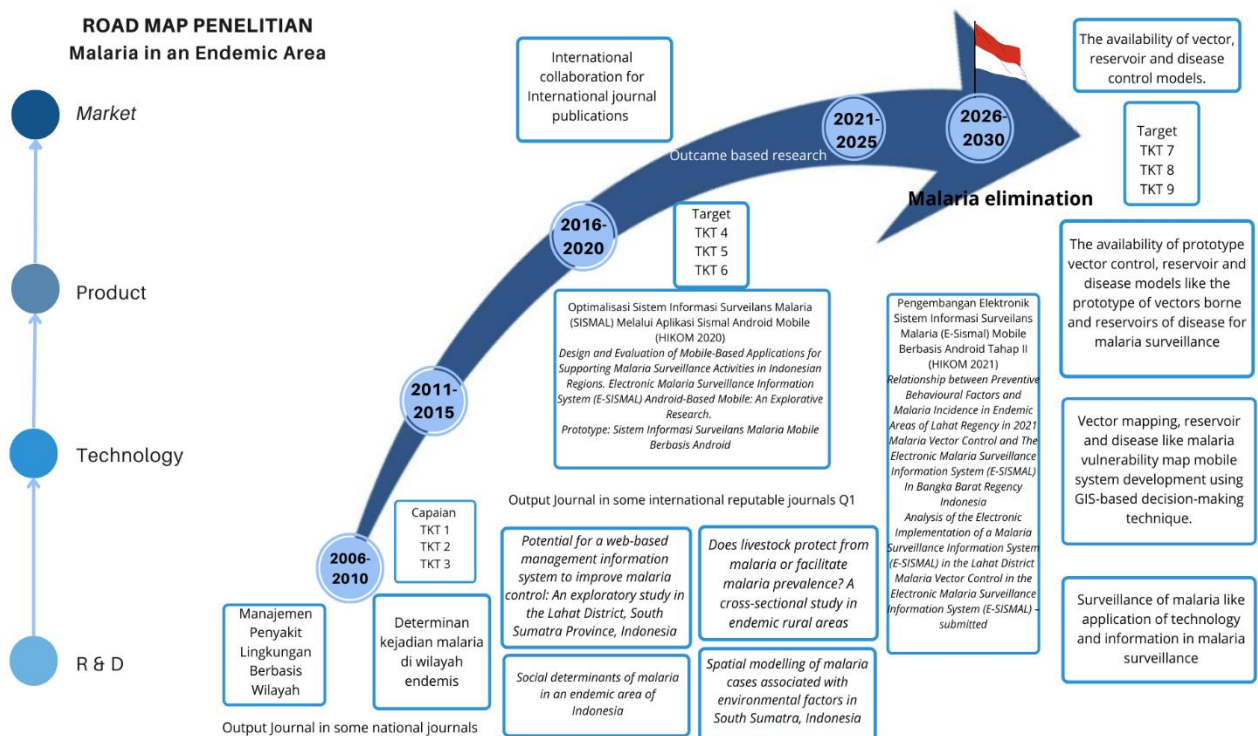

Gambar 1. Road Map Penelitian

Hasil penelitian yang telah dilakukan oleh ketua peneliti sebelumnya, dijadikan dasar dan *mapping* permasalahan. Output yang telah dihasilkan tahun 2016 - 2019, sebagian paper, telah berhasil di publikasi di jurnal internasional bereputasi. Luaran penelitian yang telah dilakukan, ditampilkan pada *road map* penelitian diatas.

## Target dan Indikator Capaian Luaran

No	Jenis Luaran		Indikator Capaian				
	Kategori	Sub Katgeori	Wajib	Tambahan	TS	TS+1	TS+2
Tahun I							
1	Artikel ilmiah dimuat di jurnal	Internasional bereputasi	V		Draft	Accepted	Published
2	Seminar Internasional			V	Sudah dilaksanakan	Published	
3	Tingkat Kesiapan Teknologi (TKT)				2	2	2
Tahun II							
1	Artikel ilmiah dimuat di jurnal	Internasional bereputasi	V		Draft	Accepted	Published
2	Seminar Internasional			V	Sudah dilaksanakan	Published	
3	Tingkat Kesiapan Teknologi (TKT)				3	3	3

Melalui riset tahun 2022 ini, akan dihasilkan analisis determinan dan tahun 2023, analisis evaluasi program eliminasi malaria di wilayah kerja Dinas Kesehatan Kabupaten Muara Enim, untuk rekomendasi eliminasi malaria spesifik berbasis wilayah. Dari Penelitian ini akan dihasilkan luaran Tingkat Kesiapterapan Teknologi (TKT) 2 ditahun 2022 dan TKT 3 ditahun 2023, berupa artikel Jurnal Internasional Terindeks pada databse Scopus dengan Quartile 1, yaitu di *Malaria Journal*. Dimana ketua peneliti, selain telah memiliki rekam jejak publikasi tiga papers di jurnal ini. Luaran tambahan adalah publikasi di seminar internasional bidang Kesehatan. Sebagai tambahan juga digunakan *reference manager EndNote* untuk penulisan *manuscripts*.

### METODA

Metode atau cara untuk mencapai tujuan yang telah ditetapkan ditulis tidak melebihi 600 kata. Bagian ini dilengkapi dengan diagram alir penelitian yang menggambarkan apa yang sudah dilaksanakan dan yang akan dikerjakan selama waktu yang diusulkan. Format diagram alir dapat berupa file JPG/PNG. Bagan penelitian harus dibuat secara utuh dengan penahapan yang jelas, mulai dari awal bagaimana proses dan luarannya, dan indikator capaian yang ditargetkan. Usulan penelitian dasar yang diusulkan dapat mencakup prinsip dasar dari teknologi, formulasi konsep dan/atau aplikasi teknologi, hingga pembuktian konsep (*proof-of-concept*) fungsi dan/atau karakteristik penting secara analitis dan eksperimental. Penelitian Dasar dapat berorientasi kepada penjelasan atau penemuan (invensi) guna mengantisipasi suatu gejala/fenomena, kaidah, model, atau postulat baru yang mendukung suatu proses teknologi, kesehatan, pertanian, dan lain-lain dalam rangka mendukung penelitian terapan. Sebutkan juga kualitas luaran berupa jurnal atau prosiding yang menjadi target. Bagian ini harus juga menjelaskan tugas masing-masing anggota pengusul sesuai tahapan penelitian yang diusulkan.

#### A. Desain dan Metode Penelitian

Penelitian ini menggunakan *mix methods*. Untuk mencapai tujuan penelitian di tahun 2022, dilakukan analisis determinan kejadian malaria, melalui penelitian survei faktor prediksi kejadian malaria, dengan pendekatan kuantitatif dan untuk mencapai tujuan di tahun 2023 dilakukan analisis evaluasi program eliminasi malaria dengan pendekatan kualitatif pada beberapa informan terpilih.

1) Tahap Pertama (Metode Kuantitatif)

a. Design Penelitian

Dilakukan *cross sectional design* analitik, seperti gambar 2 dan 3 dibawah

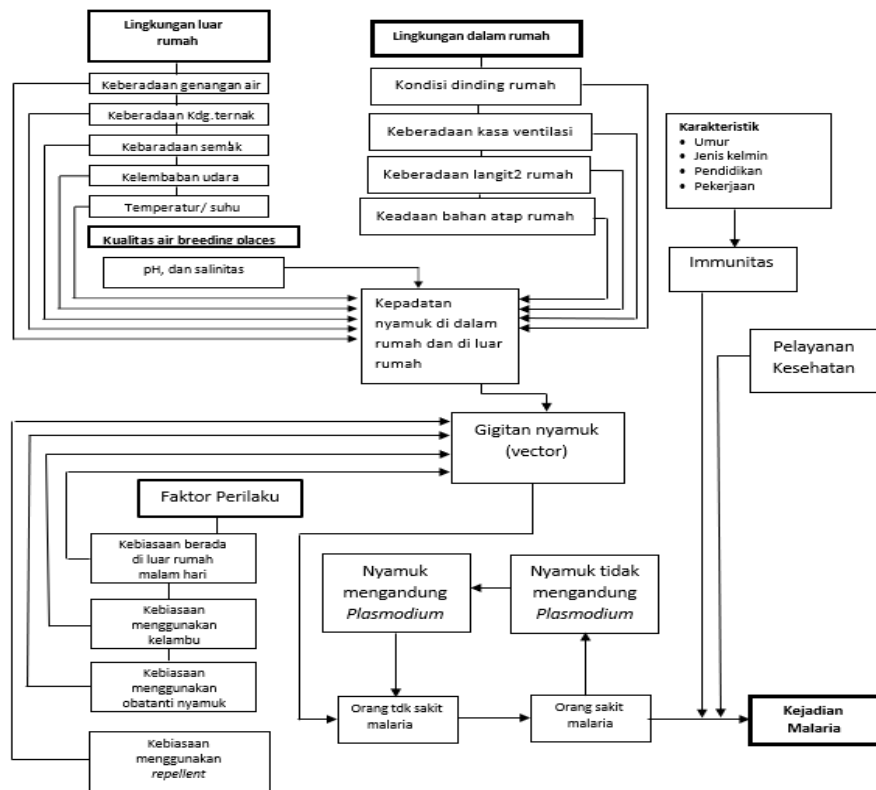

Gambar 2. Kerangka Teori

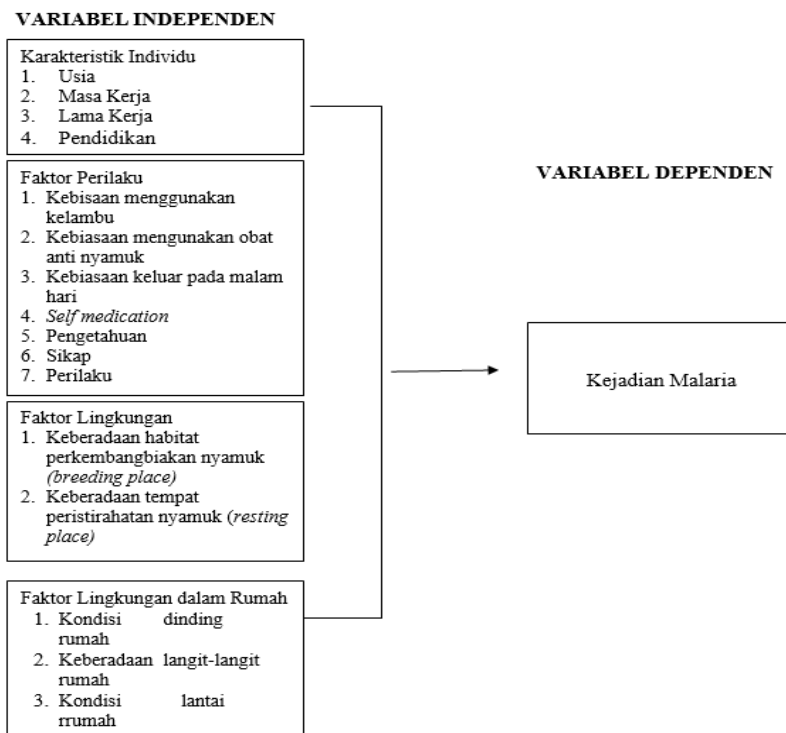

Gambar 3. Kerangka Konsep



## b. Populasi dan Sampel Penelitian

Populasi penelitian adalah masyarakat di wilayah pertambangan di Kabupaten Muara Enim dan sampel penelitian ini masyarakat yang bekerja di wilayah pertambangan di Kabupaten Muara Enim yang memenuhi kriteria inklusi dan lolos dari kriteria eksklusi

### 1) Perkiraan Besar Sampel

Besar sampel menggunakan rumus uji hipotesis beda 2 proporsi

$$n = \frac{\left( Z_{1-\frac{\alpha}{2}} \sqrt{2P(1-P)} + Z_{1-\beta} \sqrt{P_1(1-P_1) + P_2(1-P_2)} \right)^2}{(P_1 - P_2)^2}$$

Keterangan:

- N : Besaran sampel
- P<sub>1</sub> : Proporsi kelompok berisiko dan kejadian malaria
- P<sub>2</sub> : Proporsi kelompok tidak berisiko dan kejadian malaria
- P : Rata-rata P<sub>1</sub> dan P<sub>2</sub> (P<sub>1</sub>-P<sub>2</sub>/2)
- Z<sub>1- $\frac{\alpha}{2}$</sub>  : Nilai Z untuk tingkat kepercayaan (Z = 1,96  $\alpha$  = 0,05)
- Z<sub>1- $\beta$</sub>  : Derivat baku  $\beta$  untuk kekuatan uji 80% = 0,84

**Tabel 1. Variabel Penelitian**

No	Variabel	P1	P2	N	Sumber
1	Usia	0,53	0,20	33	Manumpa, 2018
2	Masa kerja	0,59	0,19	23	Wibowo <i>et al</i> , 2013
3	Lama Kerja	0,71	0,28	21	Lapeny, 2013
4	Pendidikan	0,488	0,216	25	Aschale <i>et al</i> , 2018
5	Kebiasaan menggunakan kelambu	0,79	0,50	42	Clara <i>et al</i> , 2020
6	Kebiasaan menggunakan obat anti nyamuk	0,77	0,23	13	Nuryani <i>et al</i> , 2015
7	Kebiasaan keluar rumah pada malam hari	0,80	0,31	15	Darmawansyah <i>et al</i> , 2019
8	Self medication	0,50	0,06	12	Kinansi <i>et al</i> , 2021
9	Keberadaan tempat perindukan nyamuk ( <i>breeding place</i> )	0,40	0,07	25	Ramlis <i>et al</i> , 2019
10	Keberadaan tempat peristirahatan nyamuk ( <i>resting place</i> )	0,50	0,10	20	Hanida <i>et al</i> , 2018
11	Pengetahuan	0,31	0,69	26	Darmiah <i>et al</i> , 2019
12	Sikap	0,74	0,26	16	Engkeng <i>et al</i> , 2017
13	Perilaku	0,34	0,06	31	Lario <i>et al</i> , 2016
14	Kondisi dinding rumah	0,045	0,3	34	Mwalimu <i>et al</i> , 2020
15	Keberadaan langit-langit rumah	0,11	0,615	13	Triwahyuni, 2016
16	Kondisi lantai rumah	0,71	0,2	14	Mwalimu <i>et al</i> , 2020

Nilai P1 dan P2 didapat dari penelitian sebelumnya, setelahnya besaran sampel didapat dari perhitungan menggunakan aplikasi *Sample Size*, didapatkan besaran sampel terbesar yakni 42 sampel. Pada penelitian survey jumlah sampel maksimal dikalikan dua sehingga diperoleh hasil 84 responden. Untuk menghindari kekurangan sampel akibat ada sampel *drop out*, maka sampel ditambahkan 10% sehingga jumlah sampel 92,4 dan dibulatkan menjadi 92 orang

## 2) Teknik Pengambilan Sampel

Dilakukan *purposive random sampling* di 3 Desa, Kecamatan Tanjung Agung, dengan pertimbangan nilai API dan lokasi pertambangan batubara ilegal terbanyak di Kabupaten Muara Enim.

**Tabel 2. Jumlah Sampel Penelitian**

No	Nama Desa	Jumlah Sampel
1	Tanjung Lalang	43,9 (44) responden
2	Tanjung Agung	19,3 (19) responden
3	Penyandingan	28,6 (29) responden
Total		92 responden

## 3) Kriteria Sampel

### Kriteria Inklusi

1. Responden berdomisili di Kabupaten Muara Enim
2. Responden merupakan pekerja tambang ilegal
3. Responden dapat berkomunikasi dengan baik dan bersedia menjadi responden.

### Kriteria Eksklusi

1. Tidak menyelesaikan pengisian kuesioner
2. Responden yang menjadi sampel tidak dapat berkomunikasi dengan aktif.

## c. Metode Pengolahan dan Analisis Data

Untuk mencapai tujuan tahun pertama, digunakan instrument kuesioner, yang valid dan reliable, dilakukan analisis data univariat, bivariat, dan multivariat, yang di sajikan dalam bentuk table dan narasi. Digunakan *software IBM SPSS Base v26* untuk analisis data kuantitatif.

## 2) Tahap Kedua (Metode Kualitatif)

### a. Design Penelitian

Pada tahapan tahun kedua dilakukan design penelitian kualitatif, seperti gambar 3

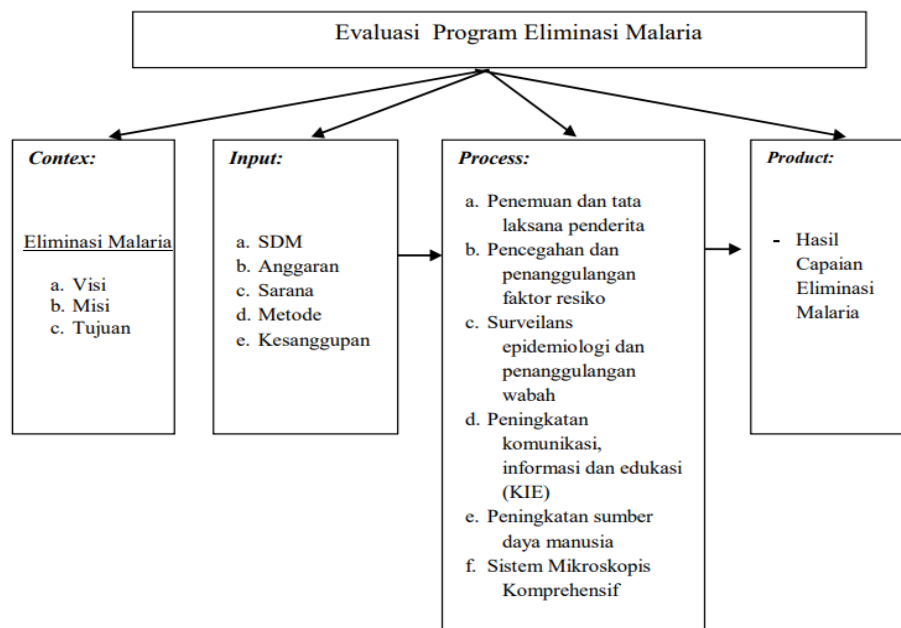

**Gambar 4. Kerangka Fikir**

b. Informan Penelitian sebagai berikut

**Table 3. Informan Penelitian**

No	Responden	Jumlah	Metode Pengumpulan Data	Informasi yang ingin diperoleh
1	Kepala Dinas Kesehatan	1	Wawancara Mendalam	a. <i>Input</i> (SDM, anggaran, sarana) b. <i>Process</i> (penemuan dan tata laksana penderita, pencegahan dan penanggulangan faktor risiko, surveilans epidemiologi dan penanggulangan wabah, peningkatan komunikasi, informasi dan edukasi (KIE), peningkatan sumber daya manusia) c. <i>Output</i> (hasil capaian program eliminasi malaria)
2	Direktur Medik RS	1	Wawancara Mendalam	a. <i>Input</i> (SDM, sarana) b. <i>Process</i> (penemuan dan tata laksana penderita, surveilans epidemiologi dan penanggulangan wabah, peningkatan sumber daya manusia) c. <i>Output</i> (Hasil Capaian program eliminasi malaria)
3	Kabid P2PDinkes Kabupaten Muara Enim	1	Wawancara Mendalam	a. <i>Input</i> (SDM, anggaran, sarana) b. <i>Process</i> (penemuan dan tata laksana penderita, pencegahan dan penanggulangan faktor risiko, surveilans epidemiologi dan penanggulangan wabah, peningkatan komunikasi, informasi dan edukasi (KIE), peningkatan sumber daya manusia) c. <i>Output</i> (hasil capaian program eliminasi malaria)
4	Pengelola Program Dinkes	1	Wawancara Mendalam	a. <i>Input</i> (SDM, anggaran, sarana) b. <i>Process</i> (penemuan dan tata laksana penderita, pencegahan dan penanggulangan faktor risiko, surveilans epidemiologi dan penanggulangan wabah, peningkatan komunikasi, informasi dan edukasi (KIE), peningkatan sumber daya manusia) d. <i>Output</i> (hasil capaian program eliminasi malaria)
5	Kepala Puskesmas	2	FGD	a. <i>Input</i> (SDM, anggaran, sarana) b. <i>Process</i> (penemuan dan tata laksana penderita, pencegahan dan penanggulangan faktor resiko, surveilans epidemiologi dan penanggulangan wabah, peningkatan komunikasi, informasi dan edukasi (KIE), peningkatan sumber daya manusia) c. <i>Output</i> (hasil capaian program eliminasi malaria)
6	Pengelola Program Malaria Puskemas	2	FGD	a. <i>Input</i> (SDM, anggaran, Sarana) b. <i>Process</i> (penemuan dan tata laksana penderita, pencegahan dan penanggulangan faktor risiko, surveilans epidemiologi dan penanggulangan wabah, peningkatan komunikasi, informasi dan edukasi (KIE), Peningkatan Sumber daya manusia) c. <i>Output</i> (Hasil Capaian program eliminasi malaria)
7	Petugas Laboratorium Puskesmas	2	FGD	a. <i>Input</i> (SDM, sarana prasarana) b. <i>Process</i> (penemuan dan tata laksana penderita, peningkatan Sumber daya manusia) c. <i>Output</i> (Hasil Capaian program eliminasi malaria)
8	Petugas Laboratorium Rumah Sakit	1	Wawancara Mendalam	a. <i>Input</i> (SDM, sarana) b. <i>Process</i> (Penemuan penderita, Peningkatan Sumber daya manusia) c. <i>Output</i> (Hasil Capaian program eliminasi malaria)
	Jumlah	11		

Untuk mencapai tujuan tahun kedua, digunakan instrument *FGD dan Indepth Interview*, dengan dengan *software NVivo 12 for Windows*.

c. Validasi Data.

Dalam tahapan ini akan dilakukan uji *credibility, transferability, dependability, confirmability*.

d. Triangulasi,

Dilakukan triangulasi teknik/metode, sumber, dan peneliti

- e. Alur Penelitian  
 Disajikan dalam gambar berikut

**Gambar 5. Alur Penelitian Tahun Pertama**

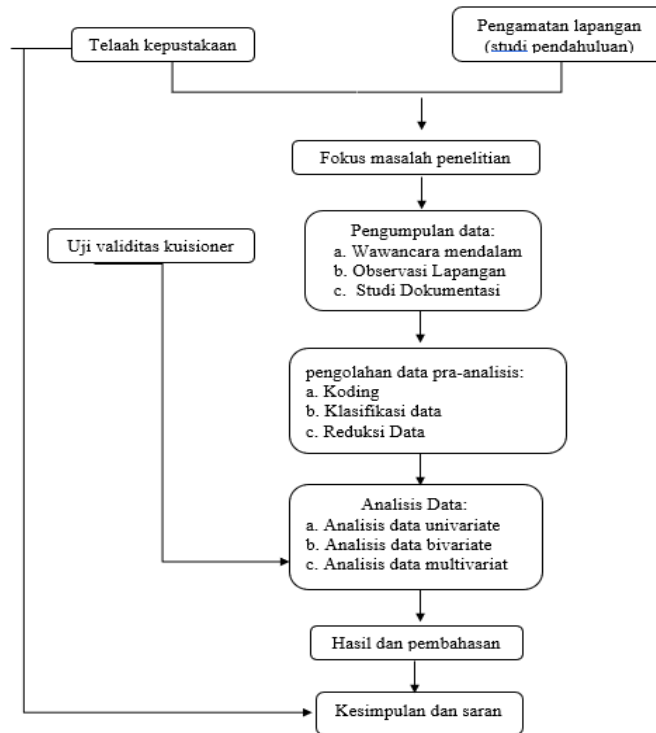

**Gambar 5. Alur Penelitian Tahun Pertama**

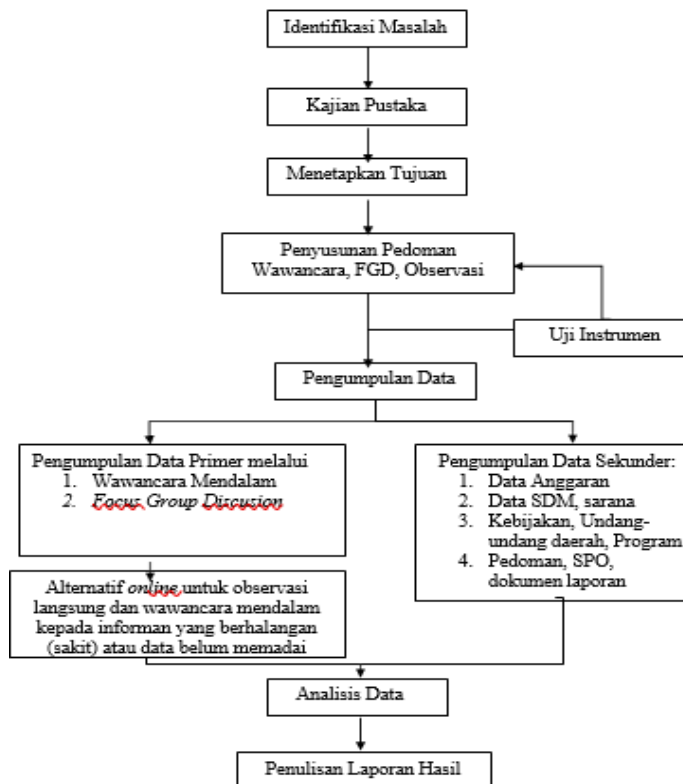

**Gambar 6. Alur Penelitian Tahun Kedua**

B. Tim peneliti dan anggota peneliti

Tim peneliti selain terdiri dari dua anggota dosen dengan latar belakang keilmuan yang relevant, juga menyertakan tiga orang Mahasiswa S2, sebagai enumerator.

**Tugas Ketua dan Anggota Peneliti**

No.	Nama	Jabatan	Tugas
1.	Dr. rer.med. Hamzah Hasyim , S.K.M,M.K.M	Ketua	Melakukan koordinasi dan penanggungjawab seluruh proses dan kegiatan operasional penelitian, serta penyusunan proposal, laporan penelitian, dan publikasi.
2.	Dr.Iche Andriyani Liberty SKM M.Kes	Anggota	melakukan ujicoba instrument dan pengumpulan data di lapangan, serta membantu dalam pengolahan dan analisa data dan laporan penelitian.
3.	Dr. Rostika Flora, S.Kep.M.Kes	Anggota	melakukan kajian teori dan pustaka, review instrumen penelitian, serta membantu dalam pengolahan dan analisa data serta laporan penelitian

## JADWAL PENELITIAN

Jadwal penelitian disusun dengan mengisi langsung tabel berikut dengan memperbolehkan penambahan baris sesuai banyaknya kegiatan.

### Tahun ke-1

No	Nama Kegiatan	Bulan											
		1	2	3	4	5	6	7	8	9	10	11	12
1	<b>PERSIAPAN</b>												
	Proposal Penelitian		x	x									
	Pengiriman surat izin penelitian ke instansi tempat pengambilan data				x								
	Persiapan bahan dan alat				x								
	Pelatihan surveyor, sekaligus <i>briefing</i> sebelum ke lapangan			x	x								
	Menyusun format pengumpulan data mentah				x								
2	<b>PENGUMPULAN DATA</b>												
	Pengorganisasian dan pelaksanaan kegiatan					x							
	<i>Penyusunan pedoman dan uji instrument</i>					x	x						
	<i>Finalisasi Instrument</i>					x	x	x					
	Pemberian kuesioner pada sample					x	x	x					
	Monitoring dan evaluasi atas pengumpulan data						x	x					
3	<b>ANALISIS DATA</b>												
	Menyusun dan mengisi format tabulasi serta menganalisis data						x	x					
	Menyimpulkan hasil analisis, membuat tafsiran dan kesimpulan hasil serta membahasnya.						x	x					
4	<b>PENYUSUNAN LAPORAN</b>												
	Pembuatan Article								x	x			
	Perbaikan dan penyusunan laporan akhir								x	x			
	Penggandaan dan penjilidan laporan akhir								x	x			
5	<b>DISEMINASI HASIL PENELITIAN</b>												
	Submit naskah artikel ilmiah dan publikasi ke jurnal international.										x	x	
	Menyusun dan mengirimkan laporan											x	x

### Tahun ke-2

No	Nama Kegiatan	Bulan											
		1	2	3	4	5	6	7	8	9	10	11	12
1	<b>PERSIAPAN</b>												
	Proposal Penelitian		x	x									
	Pengiriman surat izin penelitian ke instansi tempat pengambilan data				x								
	Persiapan bahan dan alat				x								
	Pelatihan surveyor, sekaligus <i>briefing</i> sebelum ke lapangan			x	x								
	Menyusun format pengumpulan data mentah				x								
	Identifikasi Masalah				x								
2	<b>PENGUMPULAN DATA</b>												
	Pengorganisasian dan pelaksanaan kegiatan					x	x						

	<i>FGD dan Indepth interview, pada key informan</i>					x	x	x						
	<i>Penyusunan pedoman dan uji instrument FGD dan Indepth interview</i>					x	x	x						
	Pemberian kuesioner pada sample					x	x	x						
	Monitoring dan evaluasi atas pengumpulan data						x	x						
3	<b>ANALISIS DATA</b>													
	Menyusun dan mengisi format tabulasi serta menganalisis data						x	x						
	Menyimpulkan hasil analisis, membuat tafsiran dan kesimpulan hasil serta membahasnya.						x	x						
4	<b>PENYUSUNAN LAPORAN</b>													
	Pembuatan Article								x	x				
	Perbaikan dan penyusunan laporan akhir								x	x				
	Penggandaan dan penjilidan laporan akhir								x	x				
5	<b>DISEMINASI HASIL PENELITIAN</b>													
	Submit naskah artikel ilmiah dan publikasi ke jurnal internasional.										x		x	
	Menyusun dan mengirimkan laporan											x		x

### Tahun ke-3

No	Nama Kegiatan	Bulan												
		1	2	3	4	5	6	7	8	9	10	11	12	
1														
2														
dst.														

### DAFTAR PUSTAKA

Daftar pustaka disusun dan ditulis berdasarkan sistem nomor sesuai dengan urutan pengutipan. Hanya pustaka yang disitasi pada usulan penelitian yang dicantumkan dalam Daftar Pustaka.

1. Kuddus MA, Rahman A. Modelling and analysis of human–mosquito malaria transmission dynamics in Bangladesh. *Mathematics and Computers in Simulation*. 2022;193:123-38.
2. Fernandez-Becerra C, Aparici-Herraiz I, del Portillo HA. Cryptic erythrocytic infections in *Plasmodium vivax*, another challenge to its elimination. *Parasitology International*. 2022;87:102527.
3. Ipa M, Dhewantara PW. Variasi pengobatan malaria rumah tangga di enam provinsi endemis malaria di Indonesia. *ASPIRATOR-Journal of Vector-borne Disease Studies*. 2015;7(1):13-22.
4. Ali RSM, Wahid I, Saingamsook J, Saeung A, Wannasan A, Walton C, et al. Molecular identification of mosquitoes of the *Anopheles maculatus* group of subgenus *Cellia* (Diptera: Culicidae) in the Indonesian Archipelago. *Acta tropica*. 2019;199:105124.
5. Elyazar IRF, Sinka ME, Gething PW, Tarmidzi SN, Surya A, Kusriastuti R, et al. Chapter Three - The Distribution and Bionomics of *Anopheles* Malaria Vector Mosquitoes in Indonesia. In: Rollinson D, editor. *Advances in Parasitology*. 83: Academic Press; 2013. p. 173-266.
6. Sugiarto, Hadi UK, Soviana S, Hakim L. Bionomics of *Anopheles* (Diptera: Culicidae) in a malaria endemic region of Sungai Nyamuk village, Sebatik Island – North Kalimantan, Indonesia. *Acta tropica*. 2017;171:30-6.

7. Anif B, Lasbudi Pertama A, Milana S. Konfirmasi *Anopheles Sinensis* dan *Anopheles Vagus* sebagai Vektor Malaria di Kabupaten Muara Enim Provinsi Sumatera Selatan. *Aspirator Journal of Vector-Borne Diseases*. 2017;9(2):51-60.
8. Mizuno Y, Kato Y, Kano S, Takasaki T. Imported malaria and dengue fever in returned travelers in Japan from 2005 to 2010. *Travel Medicine and Infectious Disease*. 2012;10(2):86-91.
9. Nadia J, Lu F. Historical experiences on mass drug administration for malaria control and elimination, its challenges and China's experience: a narrative review. *Acta tropica*. 2022;225:106209.
10. Osman MALRELN, Li J. Analysis of a vector-bias malaria transmission model with application to Mexico, Sudan and Democratic Republic of the Congo. *Journal of Theoretical Biology*. 2019;464:72-84.
11. Al-Quraishy S, Abdel-Maksoud MA, Al-Shaebi EM, Dkhil MA. Botanical candidates from Saudi Arabian flora as potential therapeutics for *Plasmodium* infection. *Saudi Journal of Biological Sciences*. 2021;28(2):1374-9.
12. Millar SB, Cox-Singh J. Human infections with *Plasmodium knowlesi*—zoonotic malaria. *Clinical Microbiology and Infection*. 2015;21(7):640-8.
13. Huang F, Feng X-Y, Zhou S-S, Tang L-H, Xia Z-G. Establishing and applying an adaptive strategy and approach to eliminating malaria: practice and lessons learnt from China from 2011–2020. *Emerging microbes & infections*. 2022:1-30.
14. Li XH, Kondrashin A, Greenwood B, Lindblade K, Loku Galappaththy G, Alonso P. A Historical Review of WHO Certification of Malaria Elimination. *Trends in Parasitology*. 2019;35(2):163-71.
15. **Hasyim** H, Camelia A, Fajar NA. Determinan kejadian malaria di wilayah endemis. *Kesmas: Jurnal Kesehatan Masyarakat Nasional*. 2014:291-4.
16. **Hasyim** H, Nursafingi A, Haque U, Montag D, Groneberg DA, Dhimal M, et al. Spatial modelling of malaria cases associated with environmental factors in South Sumatra, Indonesia. *Malaria journal*. 2018;17(1):87.
17. **Hasyim** H, Dale P, Groneberg DA, Kuch U, Muller R. Social determinants of malaria in an endemic area of Indonesia. *Malaria journal*. 2019;18(1):134.
18. **Hasyim** H, Firdaus F, Prabawa A, Dale P, Harapan H, Groneberg DA, et al. Potential for a web-based management information system to improve malaria control: An exploratory study in the Lahat District, South Sumatra Province, Indonesia. *PloS one*. 2020;15(6).
19. Izwan Heroza R, **Hasyim** H, Kusriastuti R, Dale P. Design and Evaluation of Mobile-Based Applications for Supporting Malaria Surveillance Activities in Indonesian Regions. *International Journal of Advanced Multidisciplinary Research* 2022;9(1).
20. **Hasyim** H, Dhimal M, Bauer J, Montag D, Groneberg DA, Kuch U, et al. Does livestock protect from malaria or facilitate malaria prevalence? A cross-sectional study in endemic rural areas of Indonesia. *Malaria journal*. 2018;17(1):302.
21. Siagian FE. A literature study of anemia among malaria cases reported in Indonesia, from west to east: a parasito-epidemiology perspective. *International Journal of Community Medicine, Public Health Nutrition*. 2020;7(10).
22. Elyazar IRF, Hay SI, Baird JK. Chapter 2 - Malaria Distribution, Prevalence, Drug Resistance and Control in Indonesia. In: Rollinson D, Hay SI, editors. *Advances in Parasitology*. 74: Academic Press; 2011. p. 41-175.
23. Calzada JE, Marquez R, Rigg C, Victoria C, De La Cruz M, Chaves LF, et al. Characterization of a recent malaria outbreak in the autonomous indigenous region of Guna Yala, Panama. *Malaria journal*. 2015;14(1):459.



24. Cirera L, Castelló JV, Brew J, Saúte F, Sicuri E. The impact of a malaria elimination initiative on school outcomes: Evidence from Southern Mozambique. *Economics & Human Biology*. 2022;44:101100.
25. Nigussie TZ, Zewotir T, Muluneh EK. Effects of climate variability and environmental factors on the spatiotemporal distribution of malaria incidence in the Amhara national regional state, Ethiopia. *Spatial and Spatio-temporal Epidemiology*. 2022;40:100475.
26. Budiyanto A, Ambarita LP, Salim MJAJoV-BD. Konfirmasi *Anopheles sinensis* dan *Anopheles vagus* sebagai vektor malaria di Kabupaten Muara Enim Provinsi Sumatera Selatan. 2017;9(2):51-60.
27. Piperaki ET, Daikos GL. Malaria in Europe: emerging threat or minor nuisance? *Clinical Microbiology and Infection*. 2016;22(6):487-93.
28. Kagoro FM, Barnes KI, Marsh K, Ekapirat N, Mercado CEG, Sinha I, et al. Mapping genetic markers of artemisinin resistance in *Plasmodium falciparum* malaria in Asia: a systematic review and spatiotemporal analysis. *The Lancet Microbe*. 2022.
29. Cervellati M, Esposito E, Sunde U, Yuan S. Malaria and Chinese economic activities in Africa. *Journal of Development Economics*. 2022;154:102739.
30. Sitohang V, Sariwati E, Fajariyani SB, Hwang D, Kurnia B, Hapsari RK, et al. Malaria elimination in Indonesia: halfway there. *The Lancet Global Health*. 2018;6(6):e604-e6.
31. Woyessa A, Gebre-Micheal T, Ali A. An indigenous malaria transmission in the outskirts of Addis Ababa, Akaki Town and its environs. *The Ethiopian Journal of Health Development*. 2017;18(1).
32. Macherera M, Chimbari MJ, Mukaratirwa S. Indigenous environmental indicators for malaria: A district study in Zimbabwe. *Acta tropica*. 2017;175:50-9.
33. Rajvanshi H, Bharti PK, Sharma RK, Nisar S, Saha KB, Jayswar H, et al. Monitoring of the Village Malaria Workers to conduct activities of Malaria Elimination Demonstration Project in Mandla, Madhya Pradesh. *Malaria journal*. 2022;21(1):18.
34. de Almeida NCV, Louzada J, Neves MSAS, Carvalho TM, Castro-Alves J, Silva-do-Nascimento TF, et al. Larval habitats, species composition and distribution of malaria vectors in regions with autochthonous and imported malaria in Roraima state, Brazil. *Malaria journal*. 2022;21(1):13.
35. Jongdeepaisal M, Inthasone S, Khonputsu P, Malaphone V, Pongsoipetch K, Pongvongsa T, et al. Forest malaria and prospects for anti-malarial chemoprophylaxis among forest goers: findings from a qualitative study in Lao PDR. *Malaria journal*. 2022;21(1):8.